

# AIHE: op\_pohjola\_Hyvinvointimittarit\_ian\_mukaan

OSA 1:

Ryhmä: KAIKKI – Otoksena OP–Pohjola

Tämän dokumentin analyysit (sivuja voit hakea Etsi-toiminnolla):  
 Otoksena OP–Pohjola, OP–Pohjola (A), muu finanssi (B) ja muu Pro (C) vertailuja

Mahd. puuttuvat arvot on merkitty NaN/NA (not available)...

Ekologista tilastollista analyysia :

- paperin, musteen (värit) ja tiedostokoon kulutus minimoitu
- tulosta vain se mitä todella tarvitset (2 kuvaa yhdelle sivulle jne.)
- tutkimuskoodit tmt–1: tmt108, tmt109, tmt110,... ja tmt–2: tmt209, tmt210,...
- lisää tietoa <http://pro.liitto.local/tutkimuskanava/SitePages/Kotisivu.aspx>

pdf:n tulostuskansio:

Z:\TUTK\_TILASTOT\TMT\YLEISET\TEEMAT

Tuloste luotu 2013–06–14 petri.palmu@proliitto.fi

## Työmarkkinatutkimusprosessit

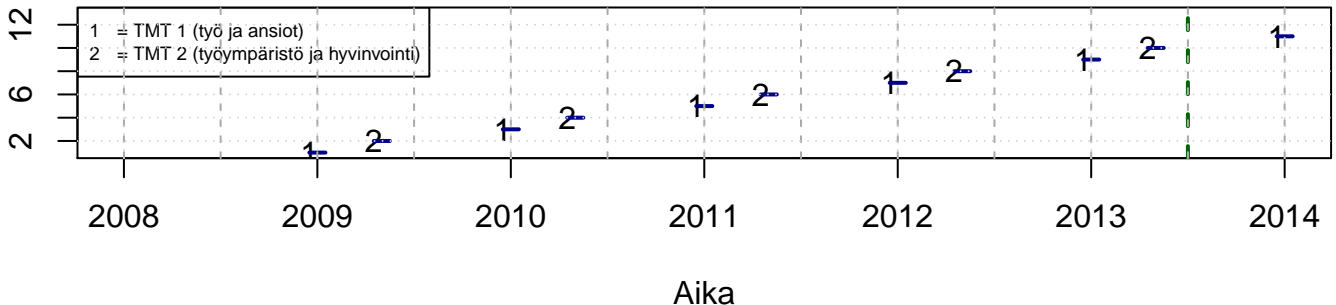

Pro–tutkimus

TMT –järjestysno

## Sairaana poissa töistä (pv/v)

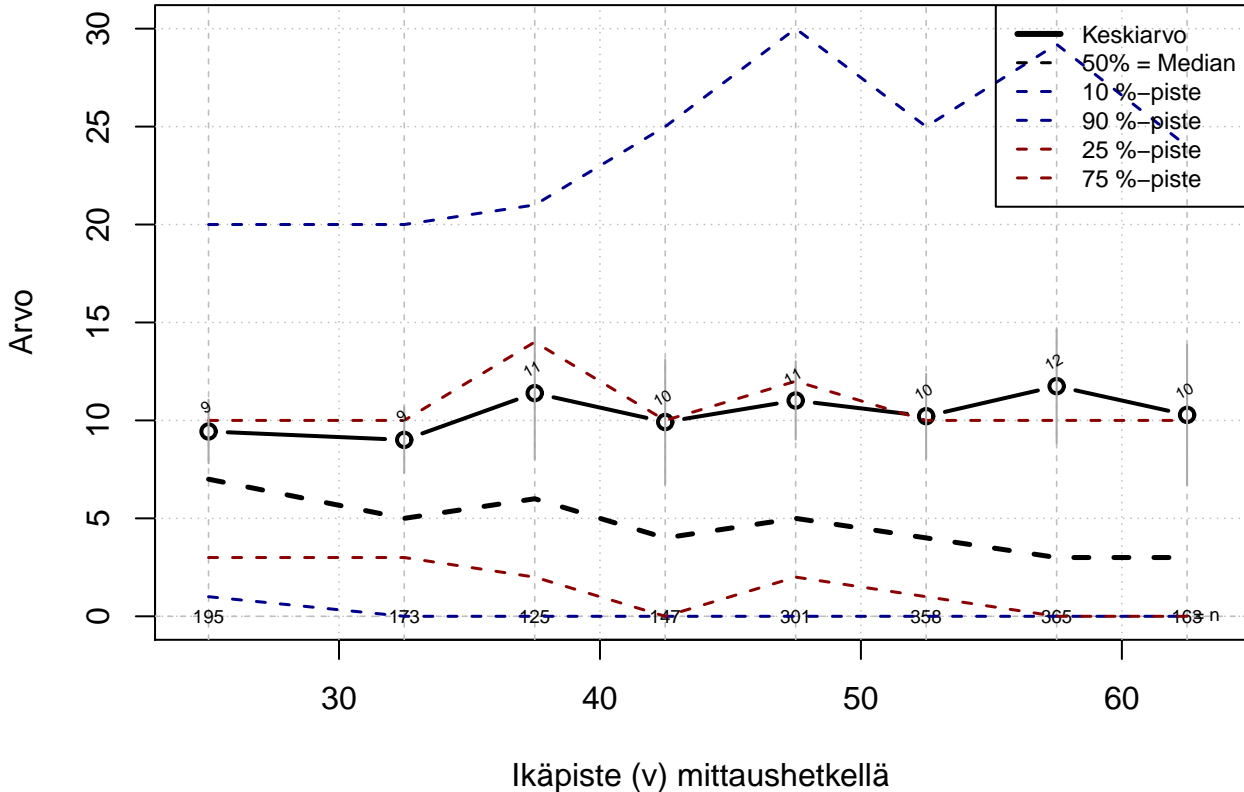

Kohderyhmä: KAIKKI : 1

Osa-aineisto: FIRMA3=='OP-Pohjola'

( IKAPISTE ) tmt 209,210,211,212,213 2013-06-07 SAIPV1

## Sairaana töissä (pv/v)

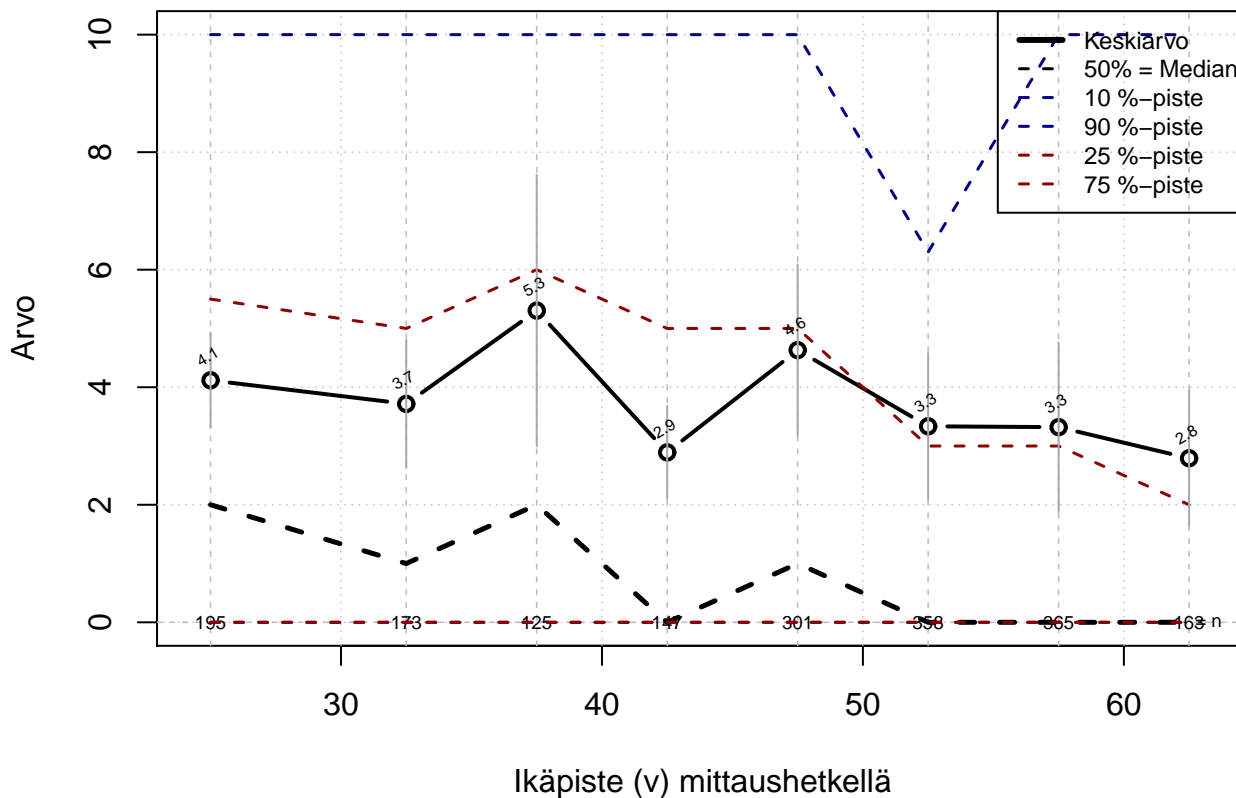

Kohderyhmä: KAIKKI : 1

Osa-aineisto: FIRMA3=='OP-Pohjola'

( IKAPISTE ) tmt 209,210,211,212,213 2013-06-07 SAIPV2

## Sairauspäivät yhteensä (pv/v)

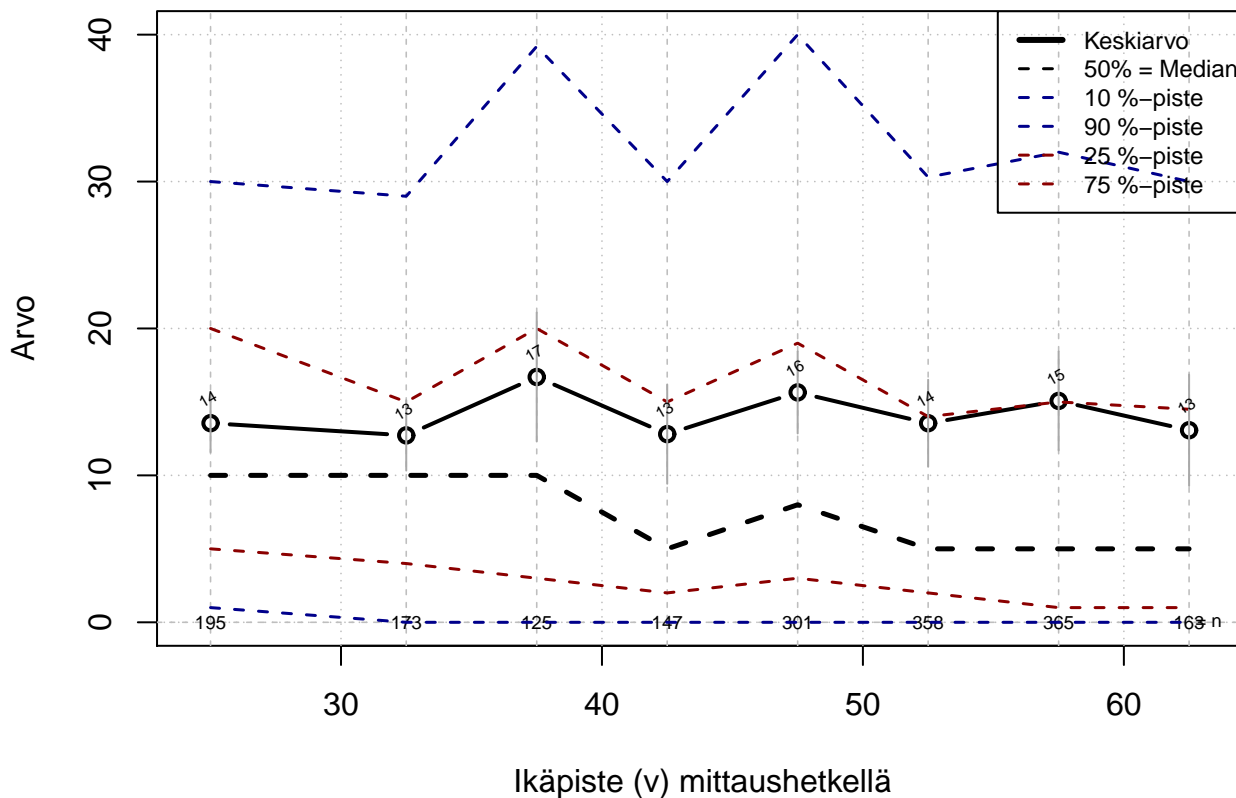

Kohderyhmä: KAIKKI : 1

Osa-aineisto: FIRMA3=='OP-Pohjola'

( IKAPISTE ) tmt 209,210,211,212,213 2013-06-07 SAIPV

## Työpaikalla realistiset tulostavoitteet (1=täysin epätosi, ..., 5=täysin tosi)

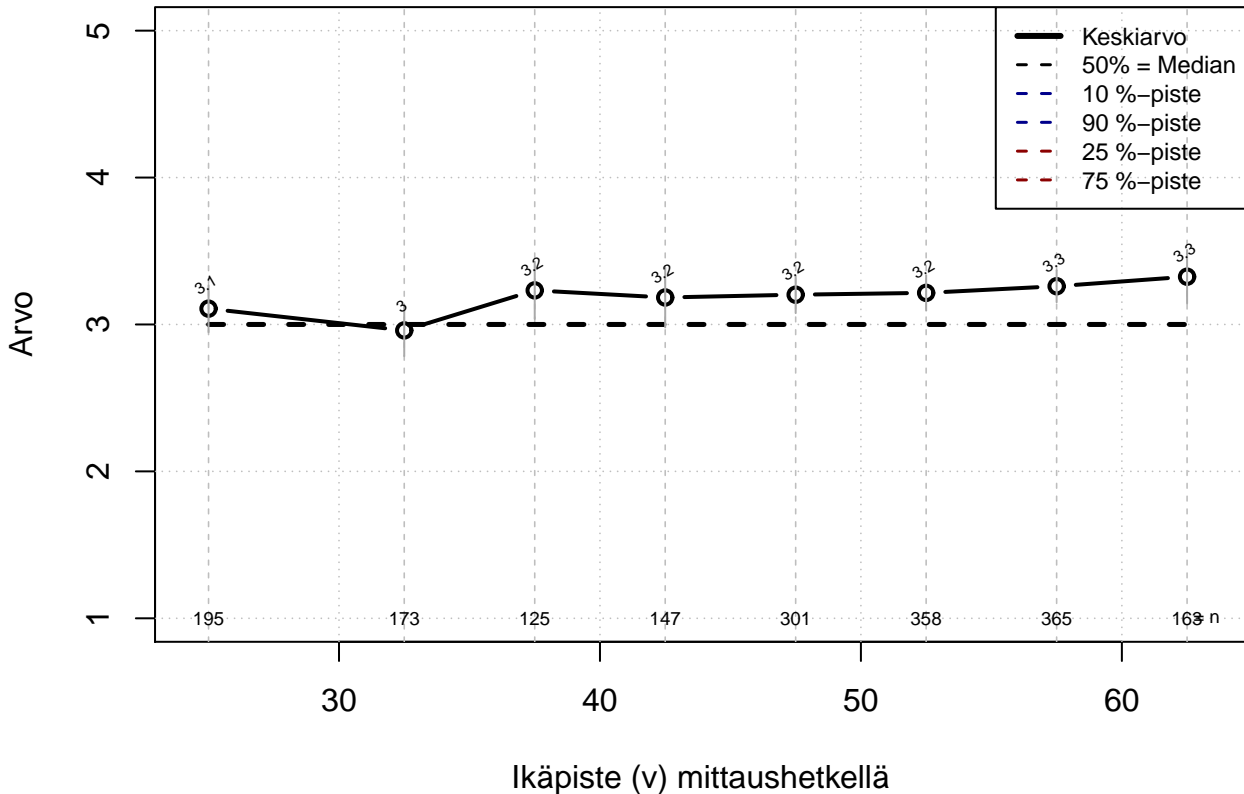

Kohderyhmä: KAIKKI : 1  
 Osa-aineisto: FIRMA3=='OP-Pohjola'  
 ( IKAPISTE ) tmt 209,210,211,212,213 2013-06-07 TORG01

**Työtehtävien ja -vastuiden jako on hyvin organisoitu ja valvottu  
(1=täysin epätosi, ..., 5=täysin tosi)**

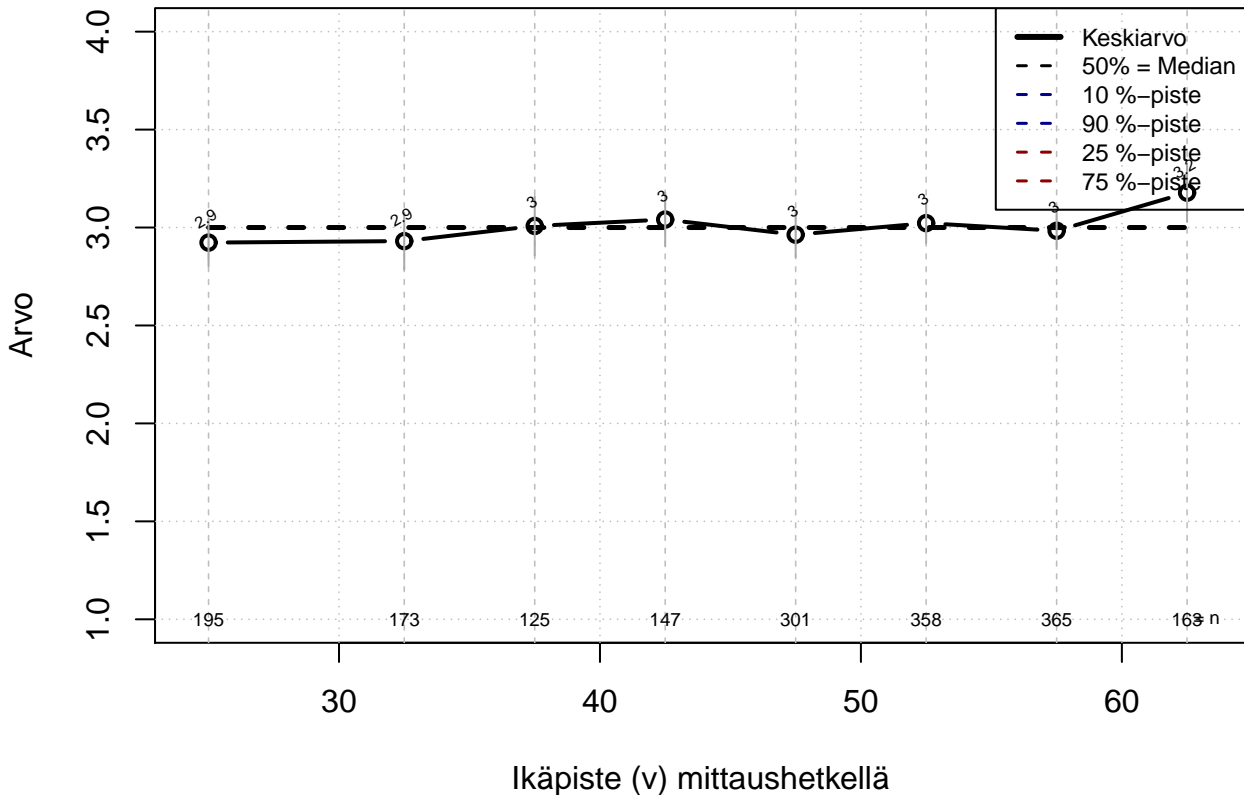

Kohderyhmä: KAIKKI : 1  
 Osa-aineisto: FIRMA3=='OP-Pohjola'  
 ( IKAPISTE ) tmt 209,210,211,212,213 2013-06-07 TORG02

## Työpaikan ylin johto perillä työn vaatimuksista (1=täysin epätosi, ..., 5=täysin tosi)

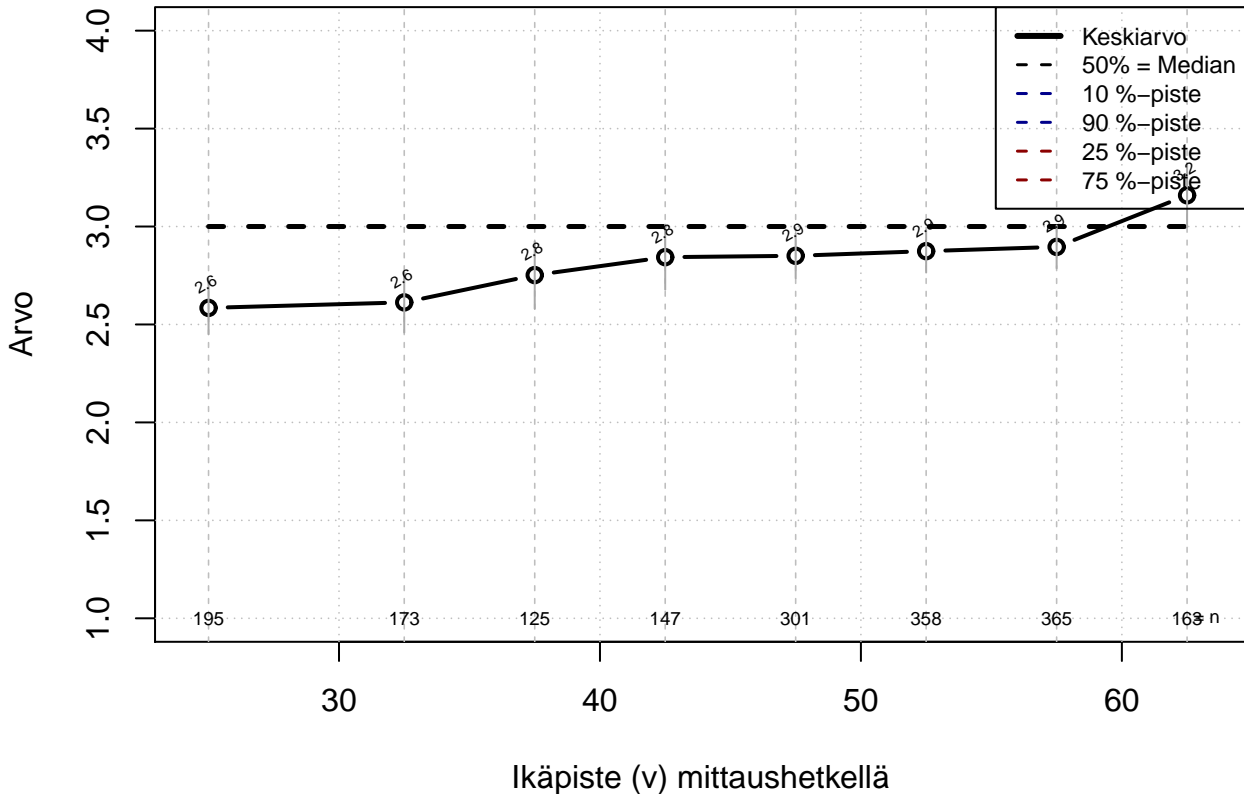

Kohderyhmä: KAIKKI : 1  
 Osa-aineisto: FIRMA3=='OP-Pohjola'  
 ( IKAPISTE ) tmt 209,210,211,212,213 2013-06-07 TORG03

## Organisaatio toimii ennakoivasti (1=täysin epätosi, ..., 5=täysin tosi)

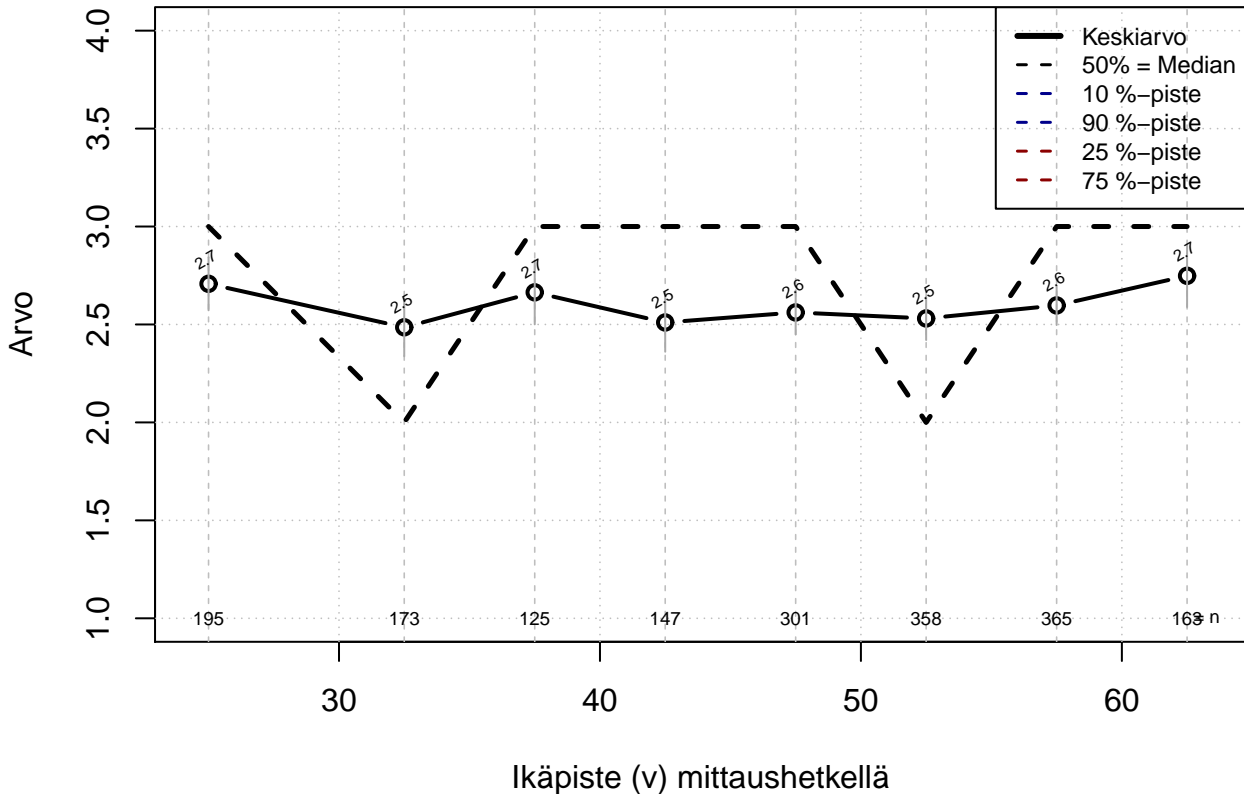

Kohderyhmä: KAIKKI : 1  
 Osa-aineisto: FIRMA3=='OP-Pohjola'  
 ( IKAPISTE ) tmt 209,210,211,212,213 2013-06-07 TORG04



**Päätöksenteko perustuu hyvään tietoon ja harkintaan  
(1=täysin epätosi, ..., 5=täysin tosi)**

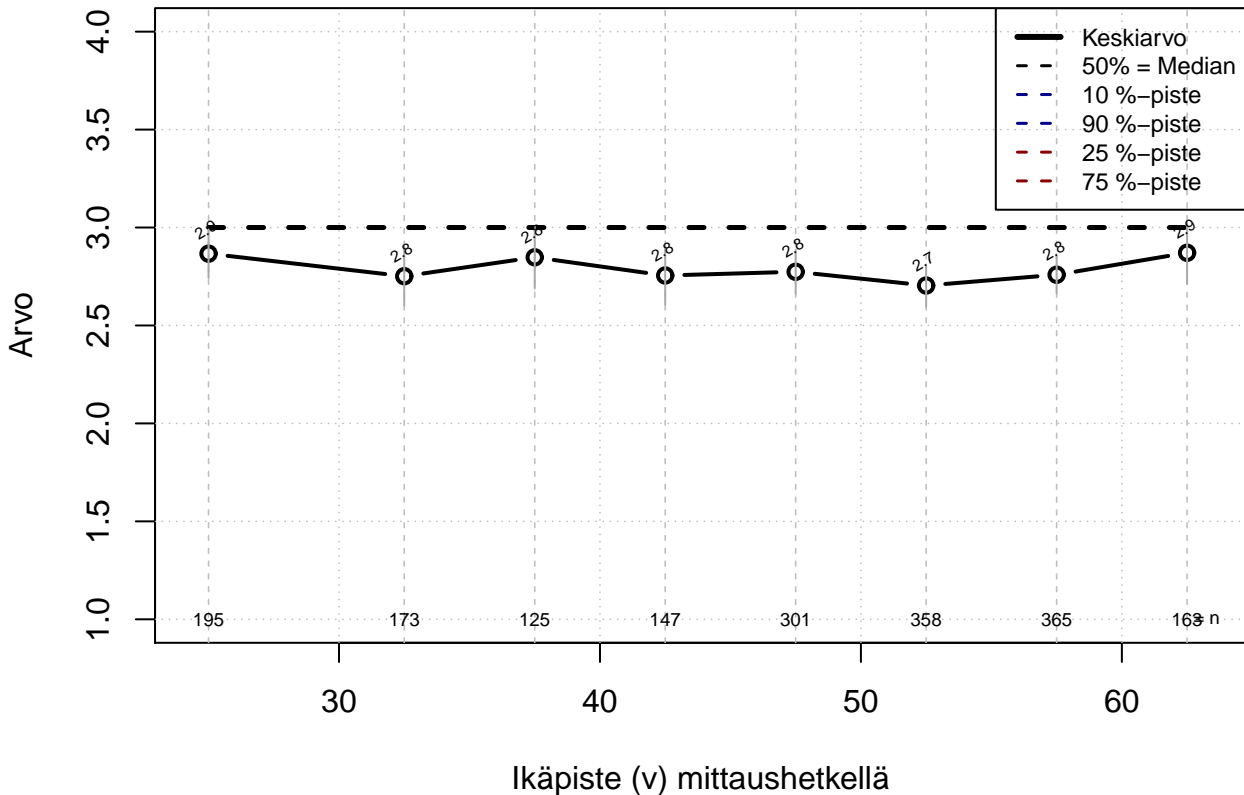

Kohderyhmä: KAIKKI : 1  
 Osa-aineisto: FIRMA3=='OP-Pohjola'  
 ( IKAPISTE ) tmt 209,210,211,212,213 2013-06-07 TORG05

## Organisaation toiminta luotettavaa (1=täysin epätosi, ..., 5=täysin tosi)

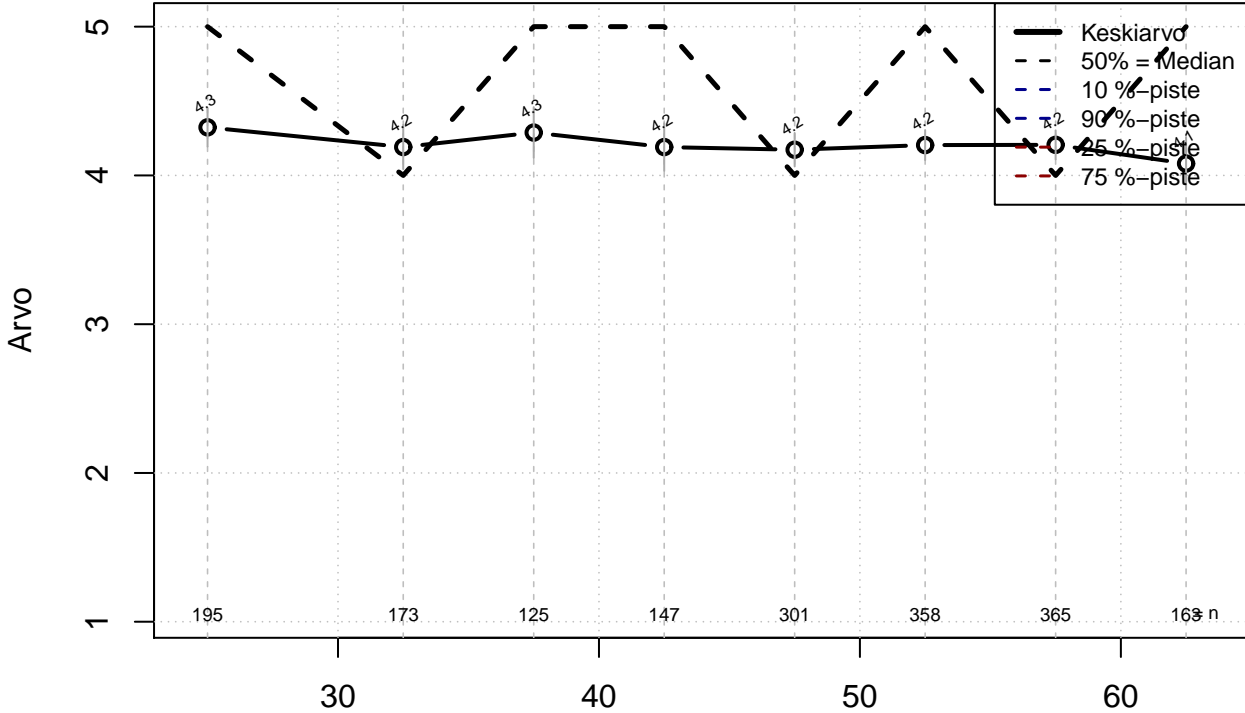

Kohderyhmä: KAIKKI : 1  
 Osa-aineisto: FIRMA3=='OP-Pohjola'  
 ( IKAPISTE ) tmt 209,210,211,212,213 2013-06-07 TORG06

**Työtehtävän palkka-arvo kyetään perustelemaan hyvin  
(1=täysin epätosi, ..., 5=täysin tosi)**

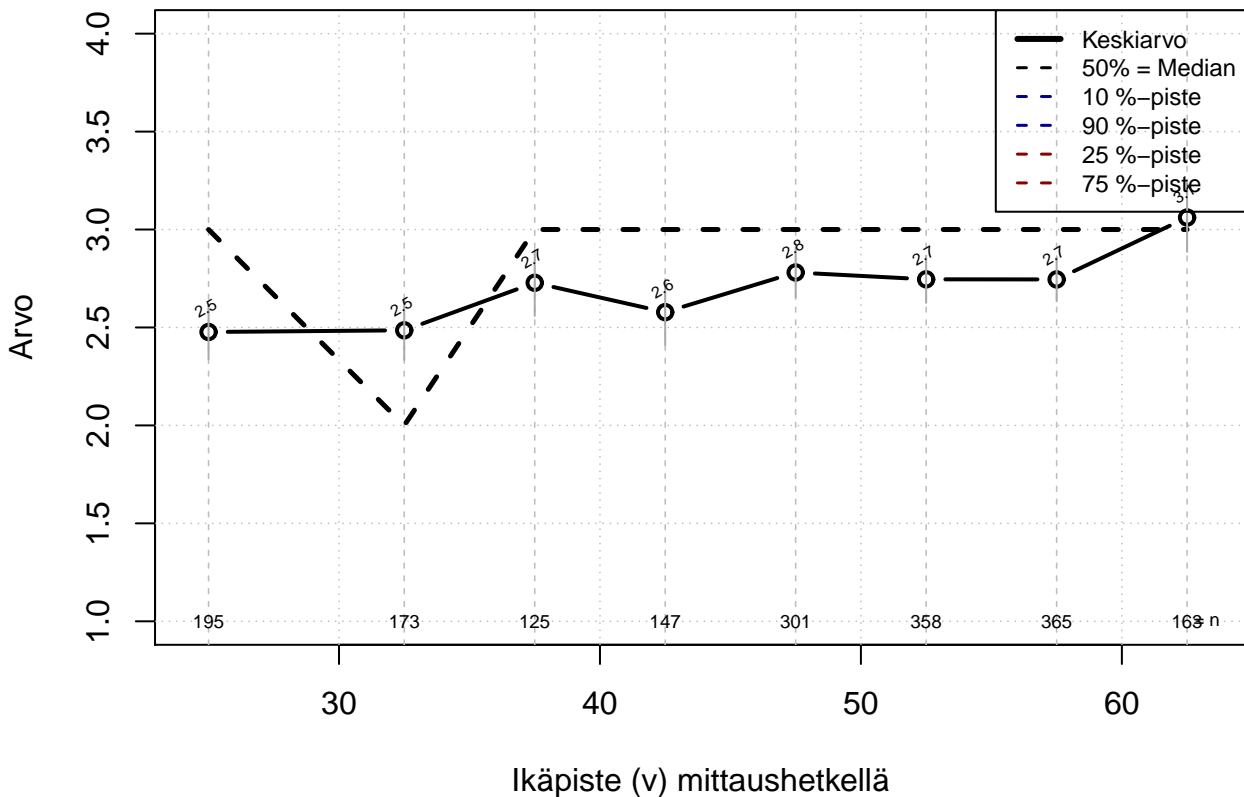

Kohderyhmä: KAIKKI : 1  
 Osa-aineisto: FIRMA3=='OP-Pohjola'  
 ( IKAPISTE ) tmt 209,210,211,212,213 2013-06-07 TORG07

**Organisaatiolla on hyvät mittarit tai keinot  
arvioida todellista työsuoritusta  
(1=täysin epätosi,...,5=täysin tosi)**

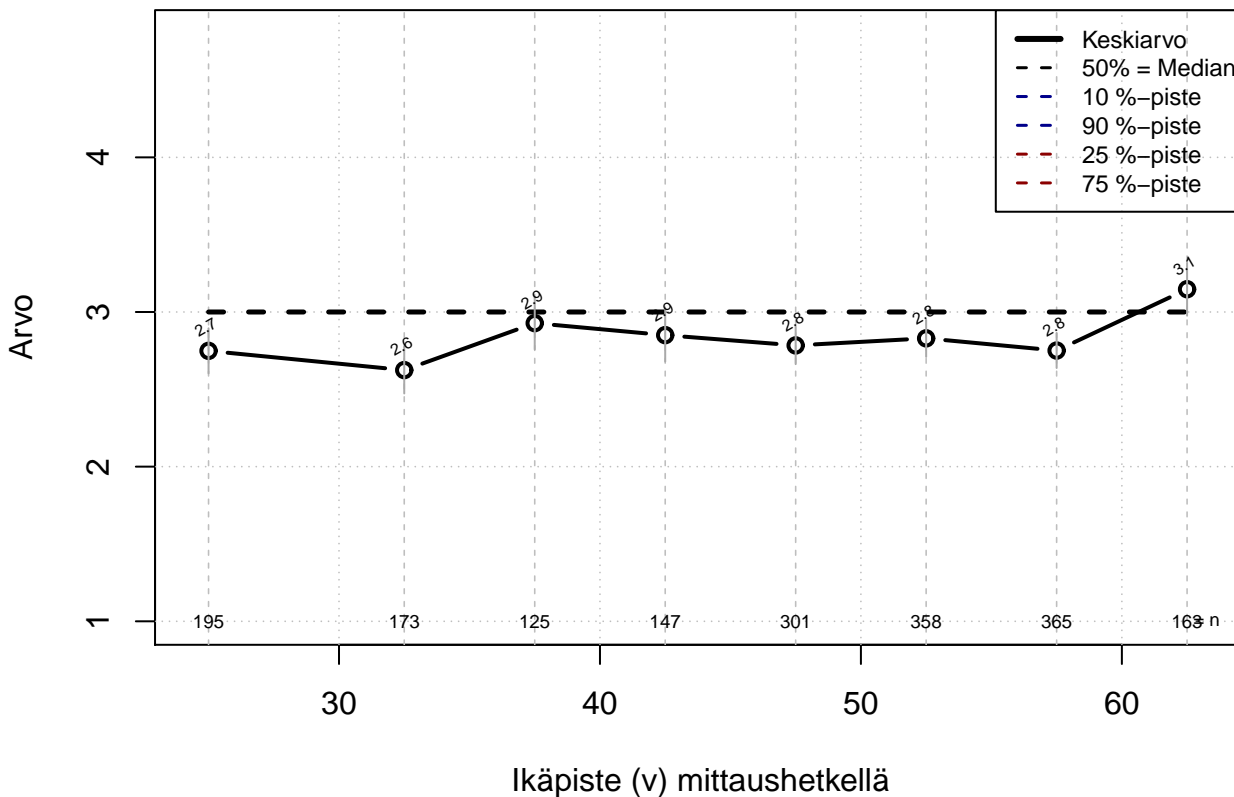

Kohderyhmä: KAIKKI : 1  
 Osa-aineisto: FIRMA3=='OP-Pohjola'  
 ( IKAPISTE ) tmt 209,210,211,212,213 2013-06-07 TORG08

## Työpaikan arvot vastaavat omiani (1=täysin epätosi,...,5=täysin tosi)

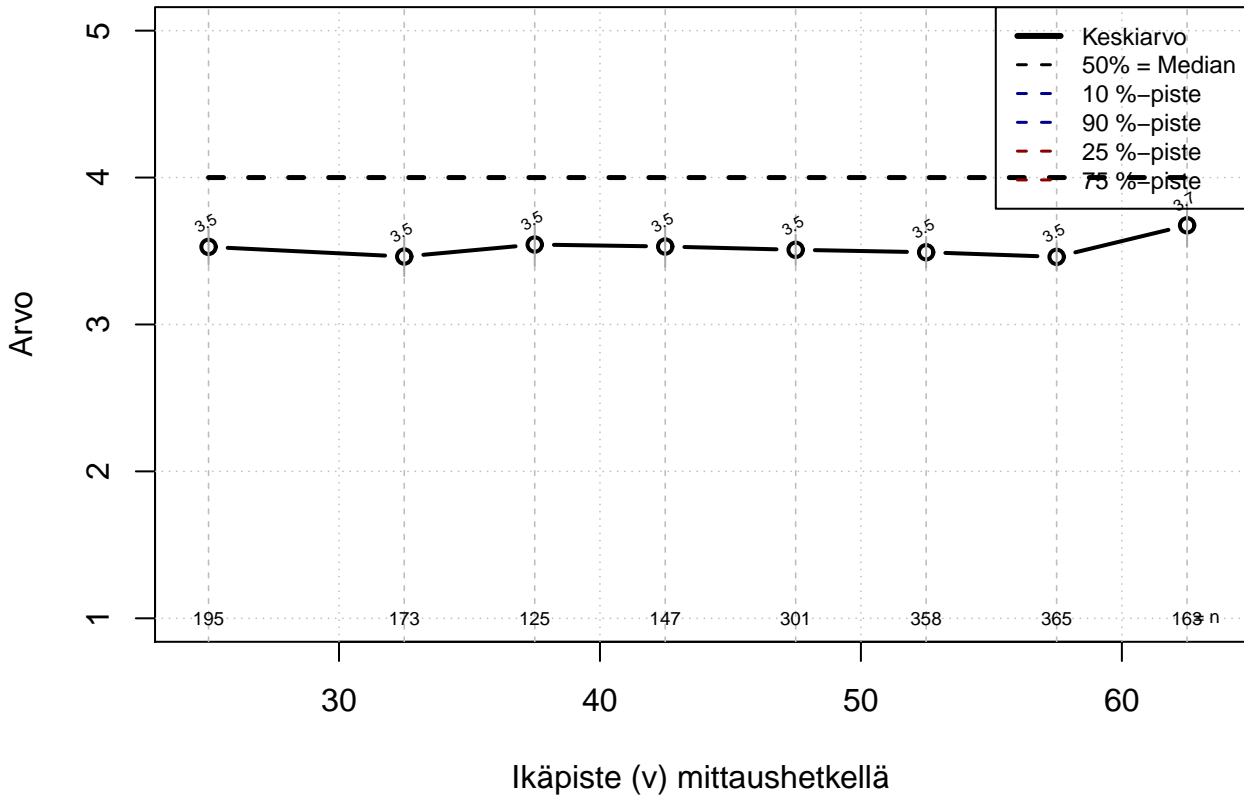

Kohderyhmä: KAIKKI : 1  
 Osa-aineisto: FIRMA3=='OP-Pohjola'  
 ( IKAPISTE ) tmt 209,210,211,212,213 2013-06-07 TORG09

**Organisaatio toimii riittävän joustavasti ja nopeasti  
(1=täysin epätosi, ..., 5=täysin tosi)**

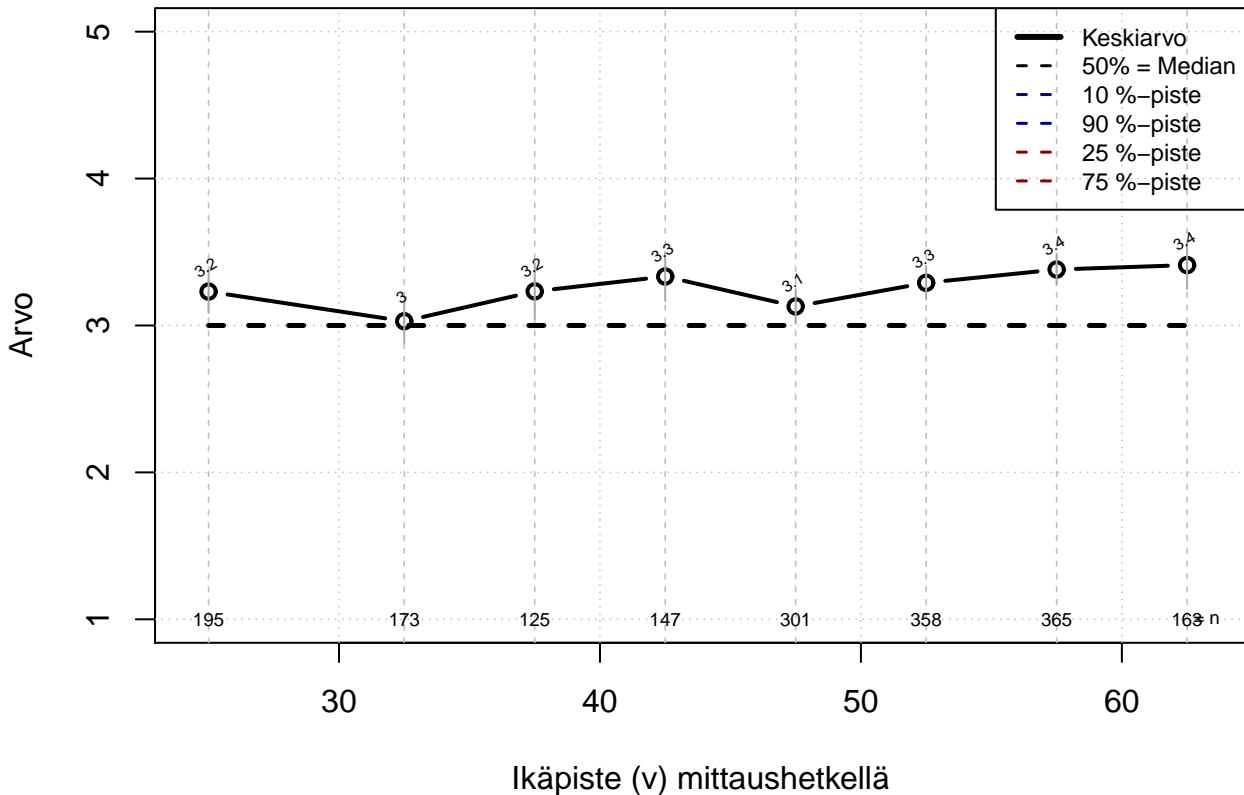

Kohderyhmä: KAIKKI : 1  
 Osa-aineisto: FIRMA3=='OP-Pohjola'  
 ( IKAPISTE ) tmt 209,210,211,212,213 2013-06-07 TORG10

## Ammattiyhdistystoiminta riittävän vahvaa (1=täysin epätosi, ..., 5=täysin tosi)

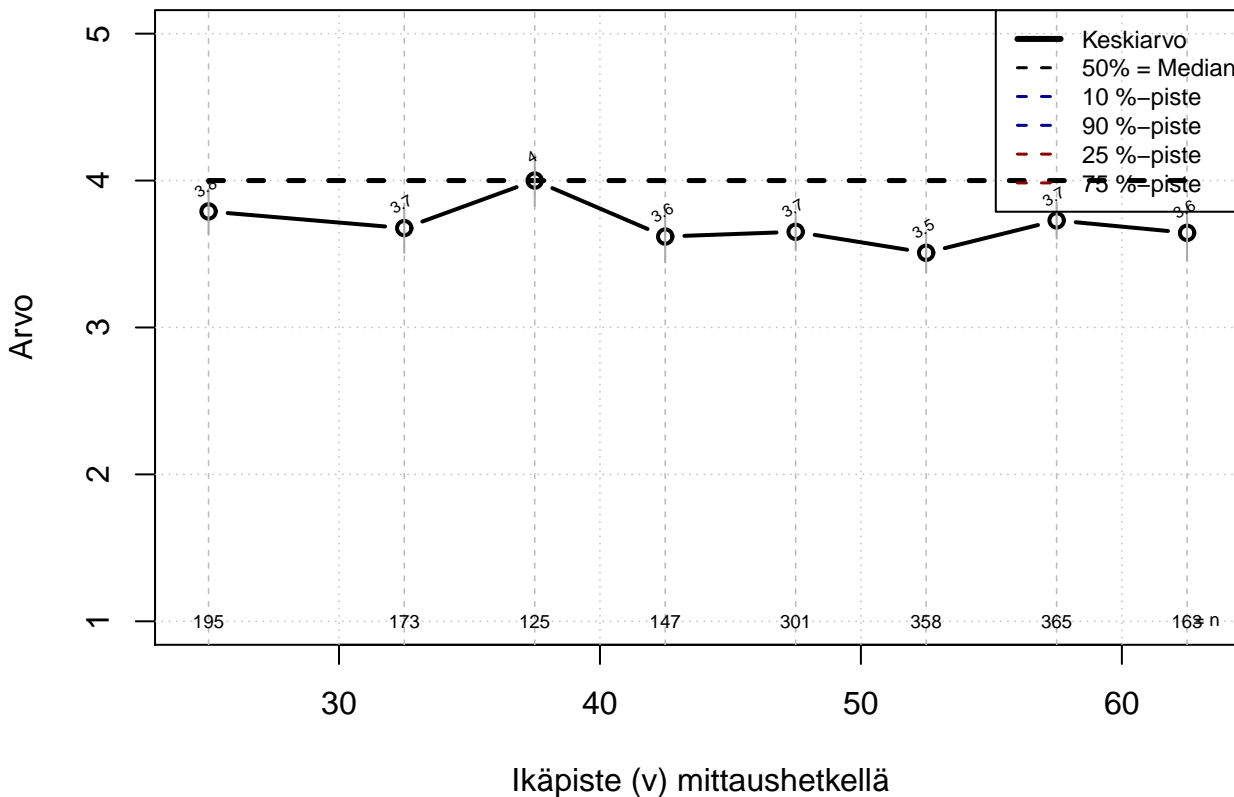

Kohderyhmä: KAIKKI : 1  
 Osa-aineisto: FIRMA3=='OP-Pohjola'  
 ( IKAPISTE ) tmt 209,210,211,212,213 2013-06-07 TORG11

## Organisaatio toimii vastuullisesti luonto- ja ympäristökysymyksissä (1=täysin epätosi, ..., 5=täysin tosi)

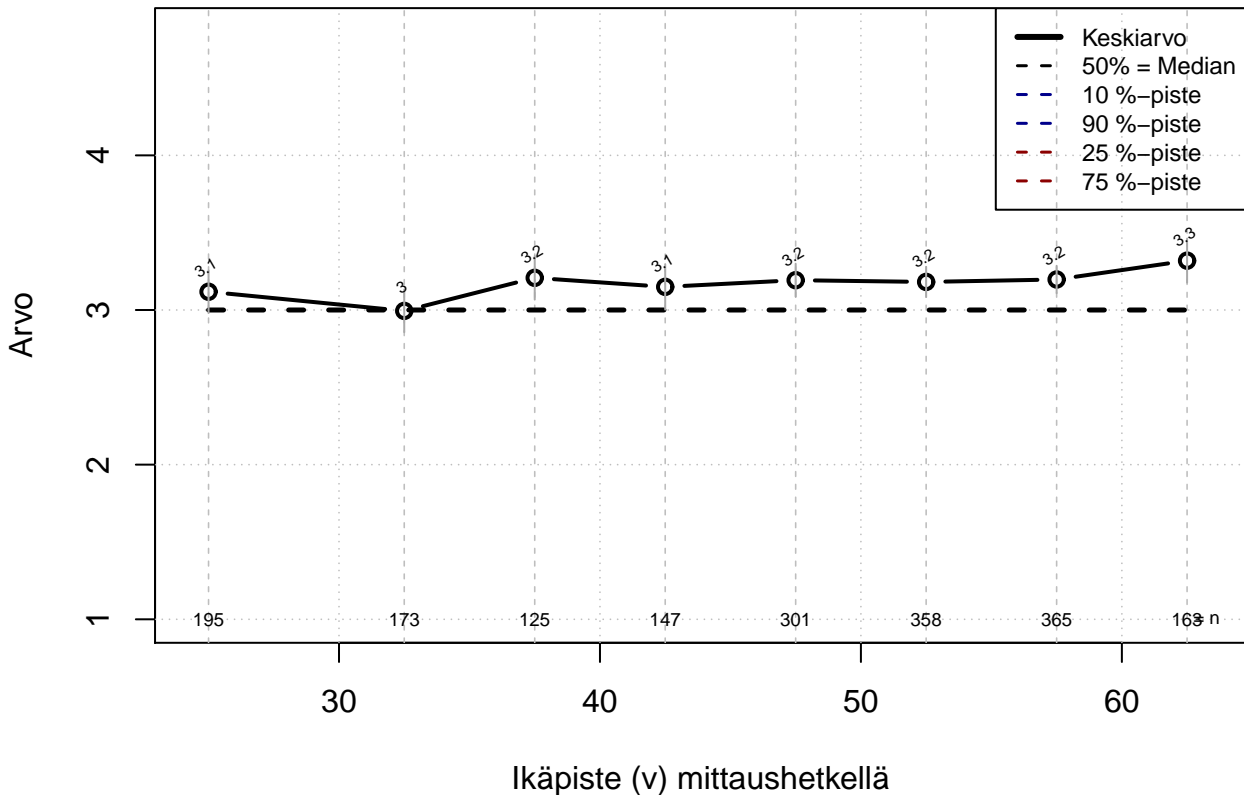

Kohderyhmä: KAIKKI : 1

Osa-aineisto: FIRMA3=='OP-Pohjola'

( IKAPISTE ) tmt 209,210,211,212,213 2013-06-07 TORG12



**Ammatti- ja muiden taitojen kehittämiseen  
panostetaan tarkoituksenmukaisesti  
(1=täysin epätosi, ..., 5=täysin tosi)**

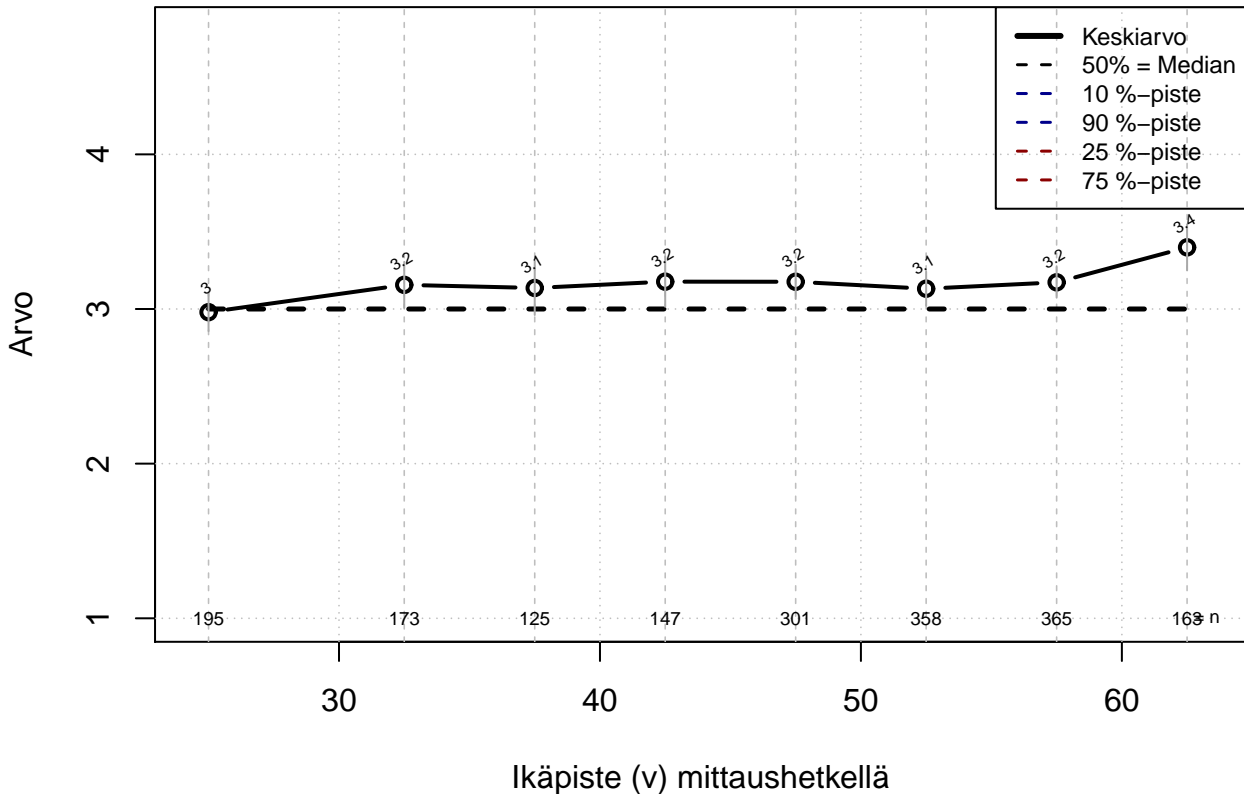

Kohderyhmä: KAIKKI : 1  
Osa-aineisto: FIRMA3=='OP-Pohjola'  
( IKAPISTE ) tmt 209,210,211,212,213 2013-06-07 TORG13

**Työterveyspalvelut riittäviä (ohjeet, neuvot, tuki)  
(1=täysin epätosi,...,5=täysin tosi)**

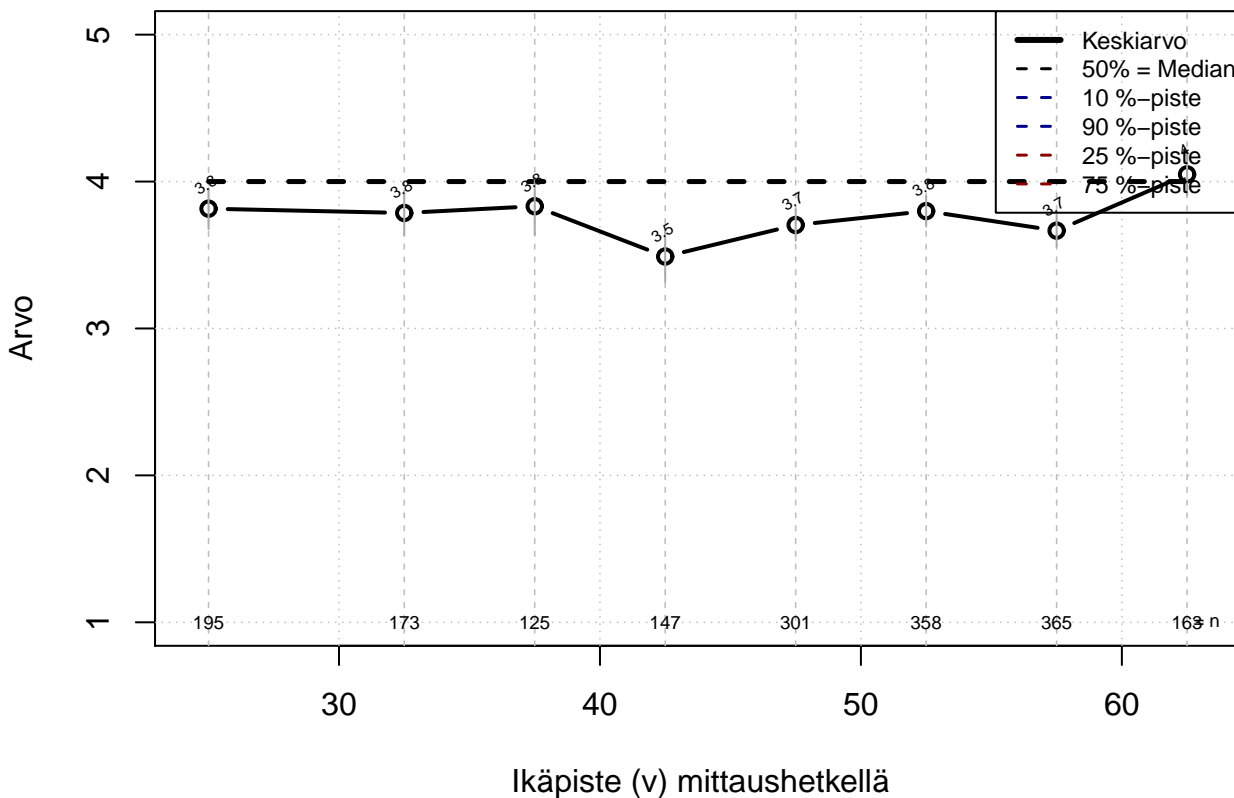

Kohderyhmä: KAIKKI : 1  
 Osa-aineisto: FIRMA3=='OP-Pohjola'  
 ( IKAPISTE ) tmt 209,210,211,212,213 2013-06-07 TORG14

**Tuotteiden kysyntä ollut korkeata  
(1=täysin epätosi, ..., 5=täysin tosi)**

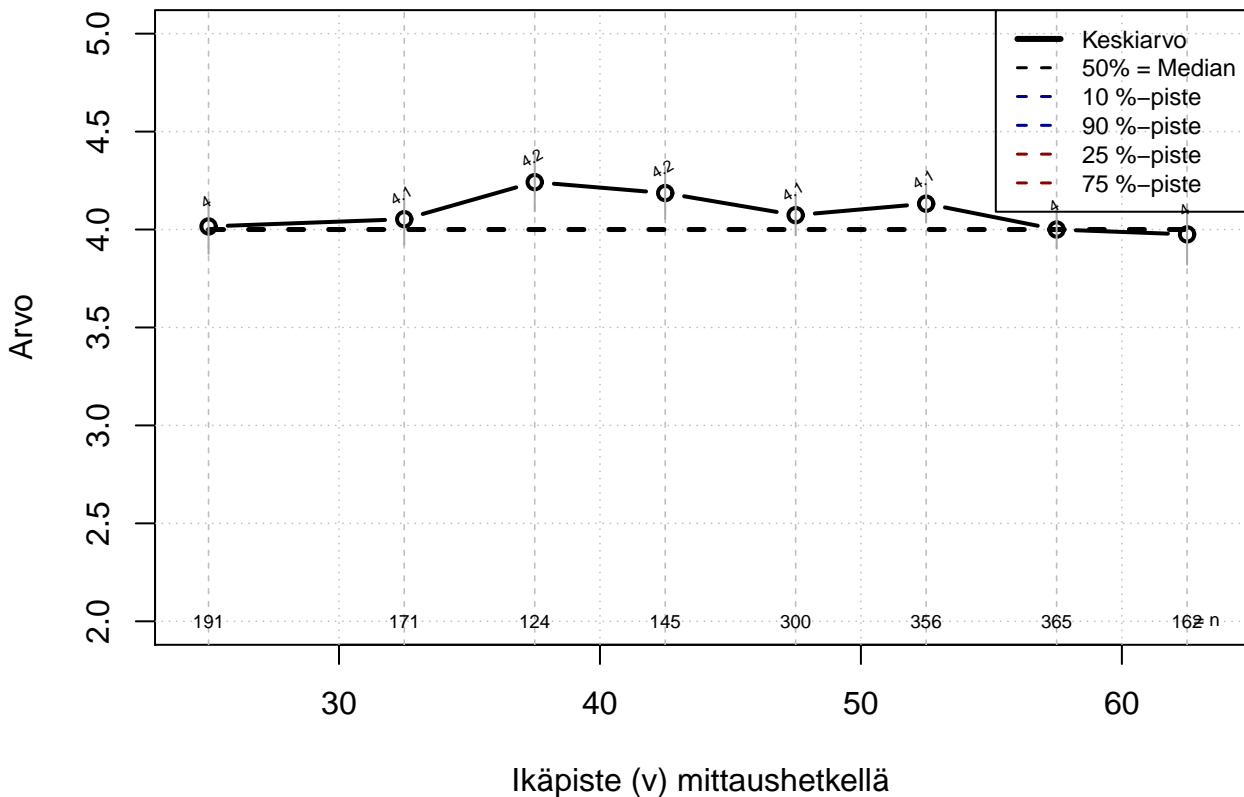

Kohderyhmä: KAIKKI : 1  
 Osa-aineisto: FIRMA3=='OP-Pohjola'  
 ( IKAPISTE ) tmt 209,210,211,212,213 2013-06-07 TORG15

**Työn kohde erittäin kiinnostava ja motivoiva  
(1=täysin epätosi,...,5=täysin tosi)**

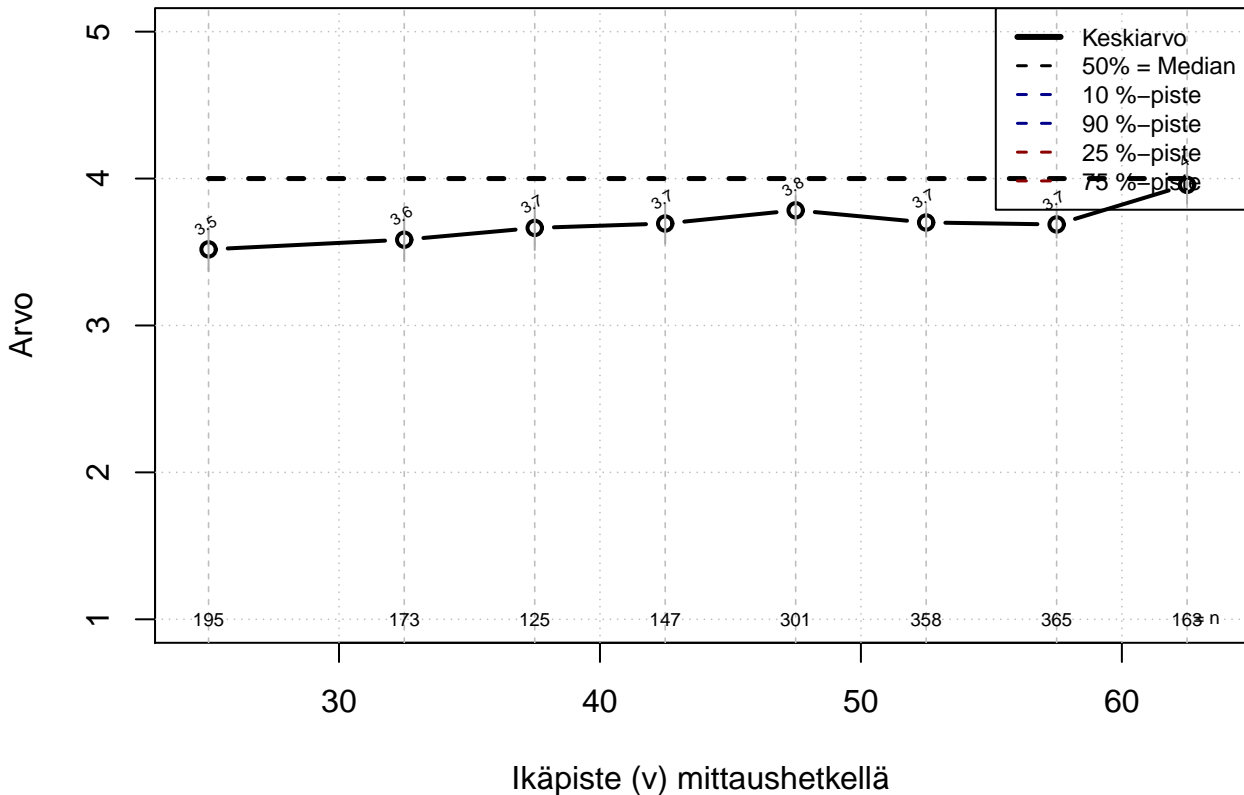

Kohderyhmä: KAIKKI : 1  
 Osa-aineisto: FIRMA3=='OP-Pohjola'  
 ( IKAPISTE ) tmt 209,210,211,212,213 2013-06-07 TSIS01

Tarkka tieto tehtävän tarkoituksesta ja tavoitteesta  
(1=täysin epätoisi,...,5=täysin tosi)

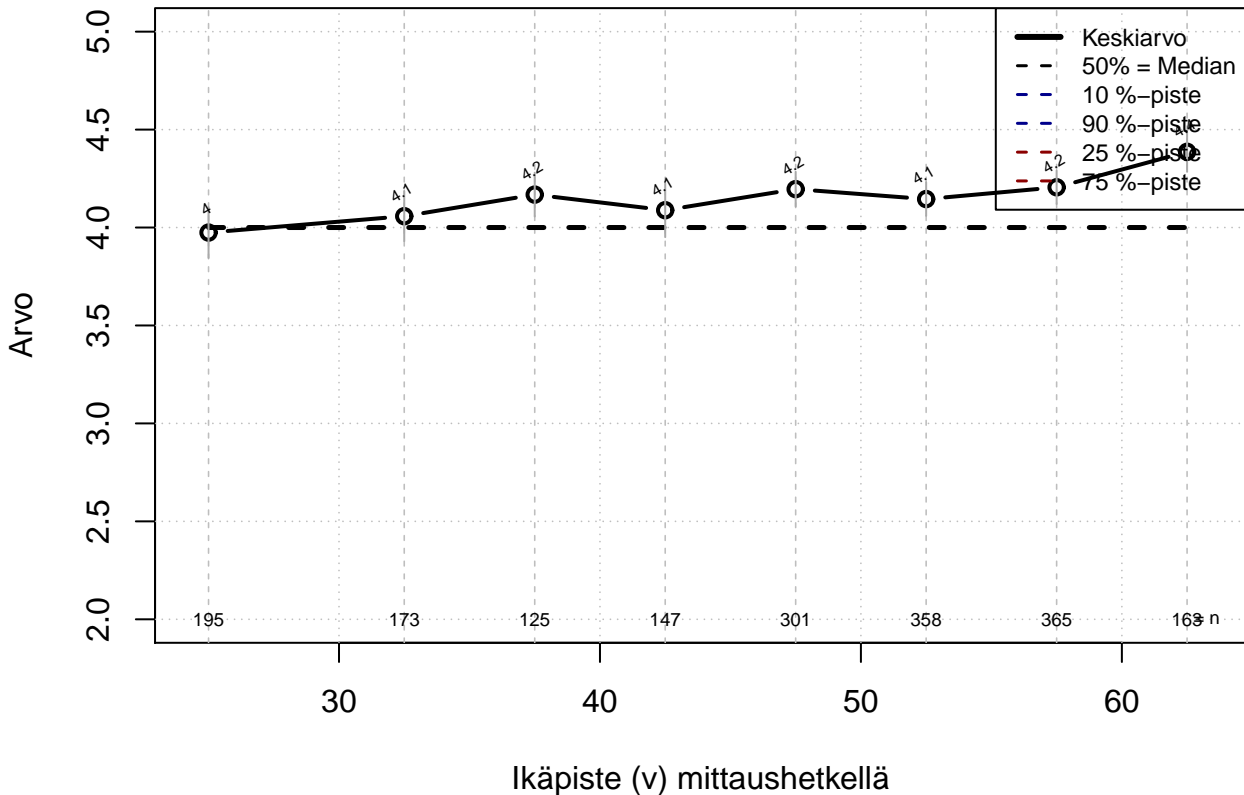

Kohderyhmä: KAIKKI : 1

Osa-aineisto: FIRMA3=='OP-Pohjola'

( IKAPISTE ) tmt 209,210,211,212,213 2013-06-07 TSIS02

## Työkaverit, kollegat ja muu työyhteisö arvostaa työtä (1=täysin epätosi, ..., 5=täysin tosi)

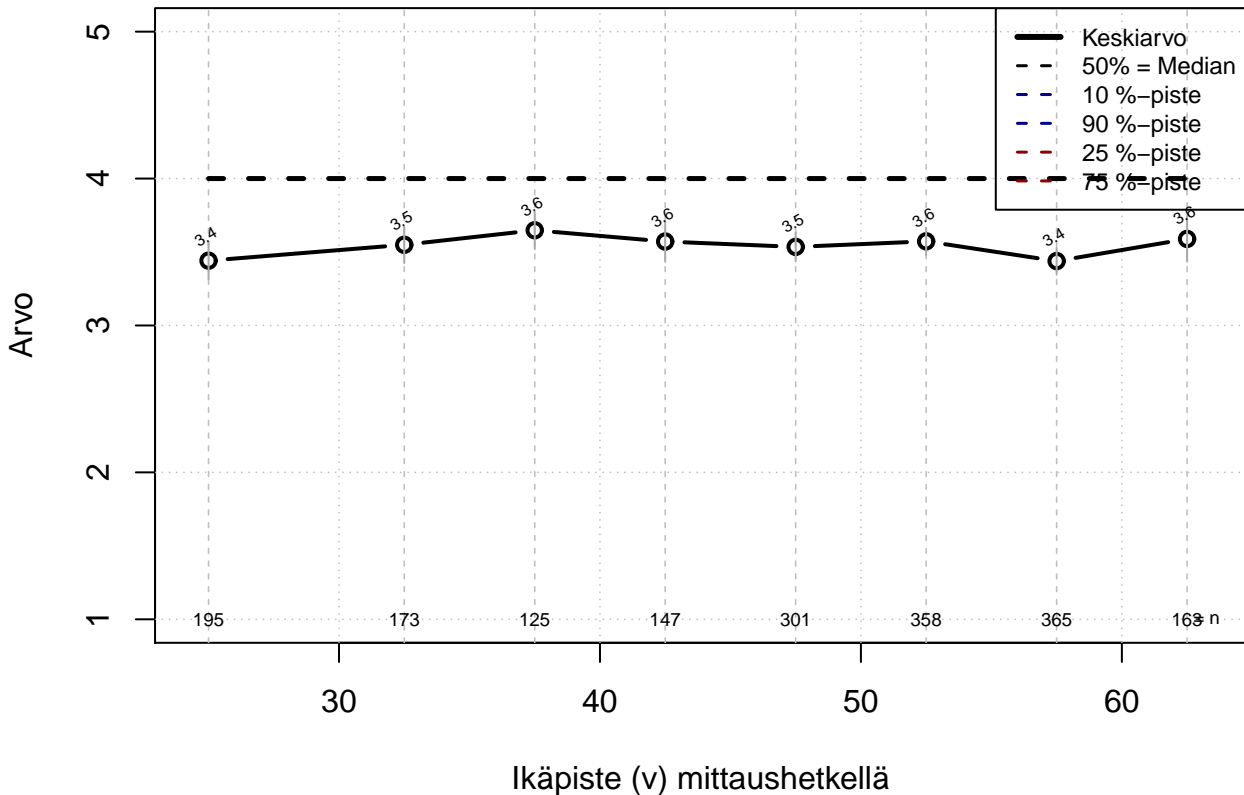

Kohderyhmä: KAIKKI : 1

Osa-aineisto: FIRMA3=='OP-Pohjola'

( IKAPISTE ) tmt 209,210,211,212,213 2013-06-07 TSIS03

## Osaaminen riittää työtehtävien vaatimuksiin (1=täysin epätosi,...,5=täysin tosi)

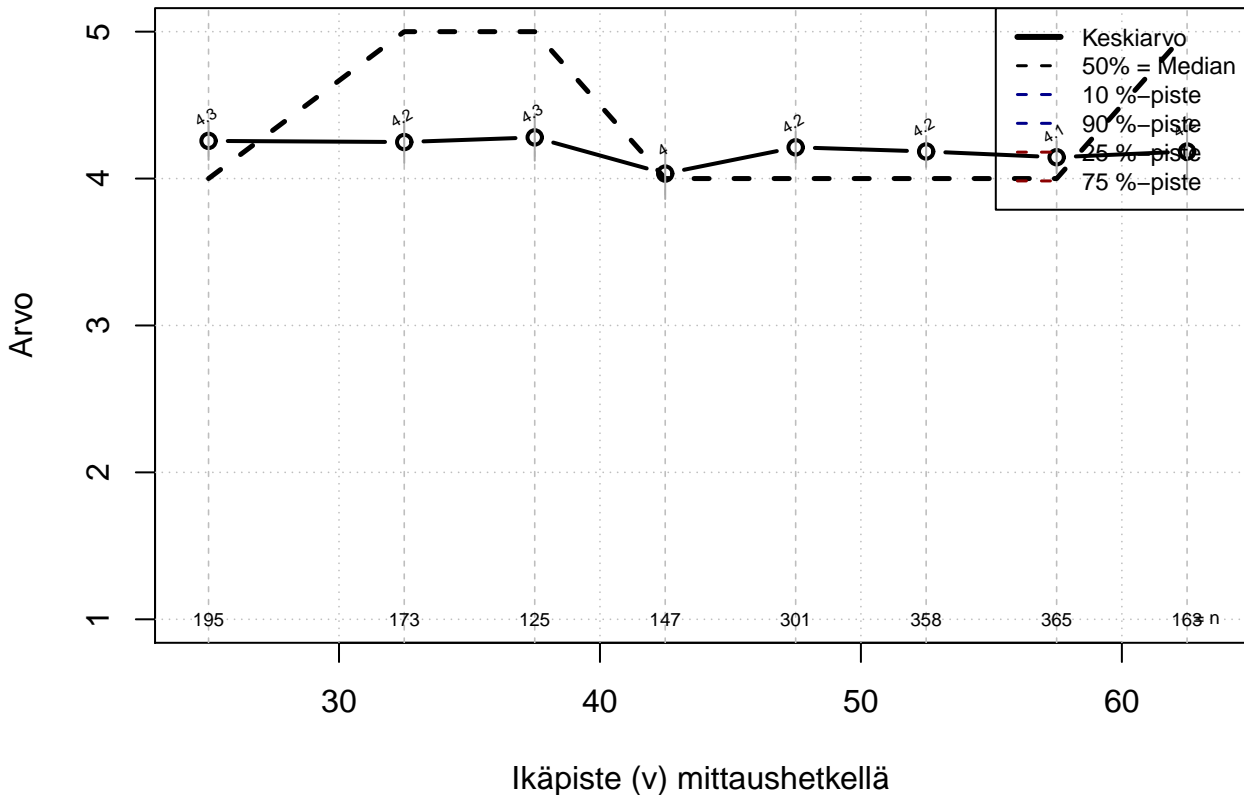

Kohderyhmä: KAIKKI : 1

Osa-aineisto: FIRMA3=='OP-Pohjola'

( IKAPISTE ) tmt 209,210,211,212,213 2013-06-07 TSIS04

## Työ on yhteiskunnallisesti tärkeää ja arvokasta (1=täysin epätosi, ..., 5=täysin tosi)

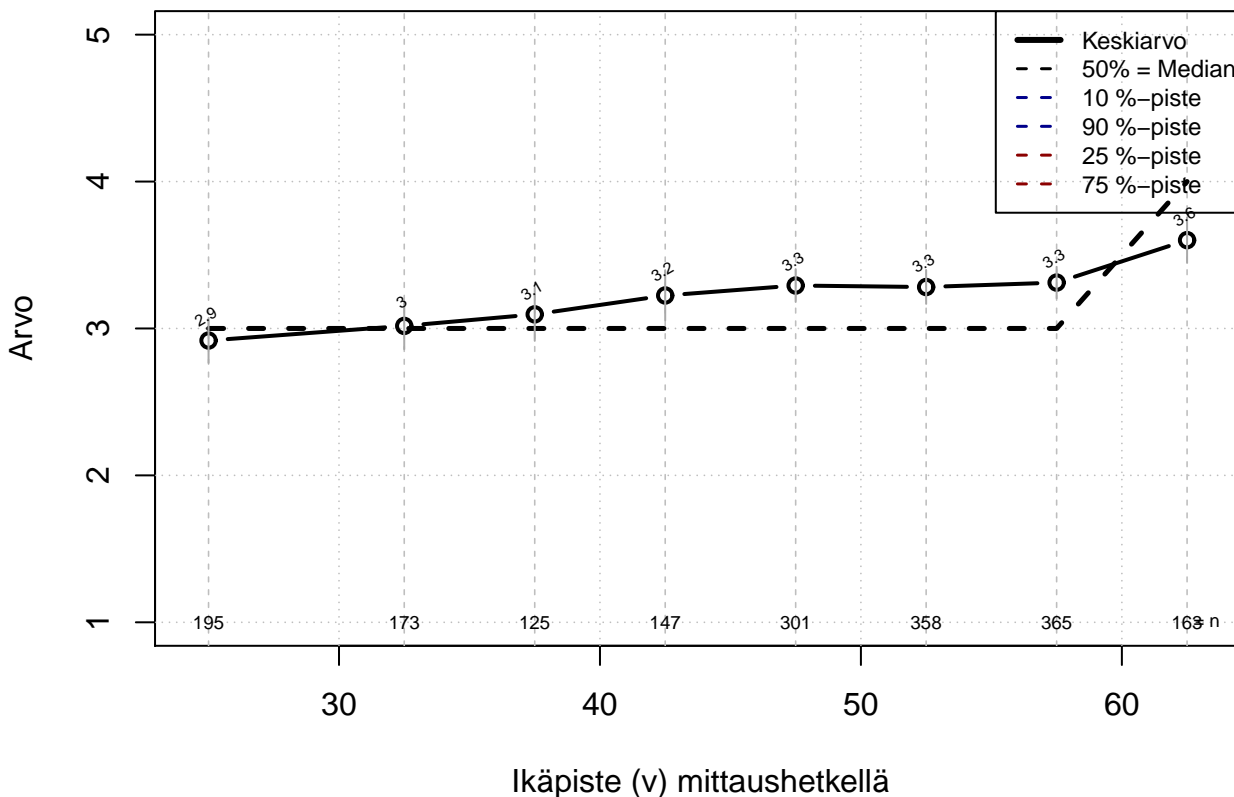

Kohderyhmä: KAIKKI : 1

Osa-aineisto: FIRMA3=='OP-Pohjola'

( IKAPISTE ) tmt 209,210,211,212,213 2013-06-07 TSIS05



**Työtehtävien määrä ei jatkuvasti liian suuri  
(1=täysin epätosi,...,5=täysin tosi)**

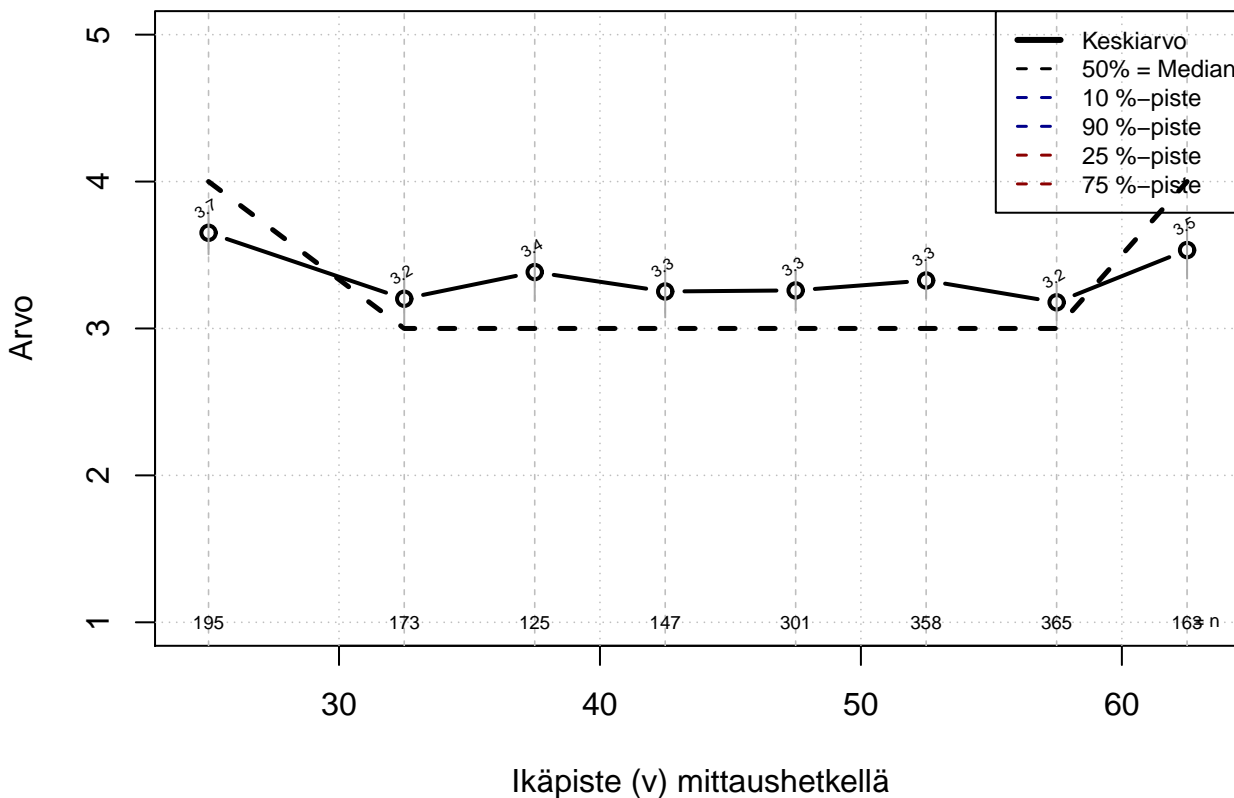

Kohderyhmä: KAIKKI : 1

Osa-aineisto: FIRMA3=='OP-Pohjola'

( IKAPISTE ) tmt 209,210,211,212,213 2013-06-07 TSIS06

## Osaaminen täydessä käytössä työssä (1=täysin epätosi, ..., 5=täysin tosi)

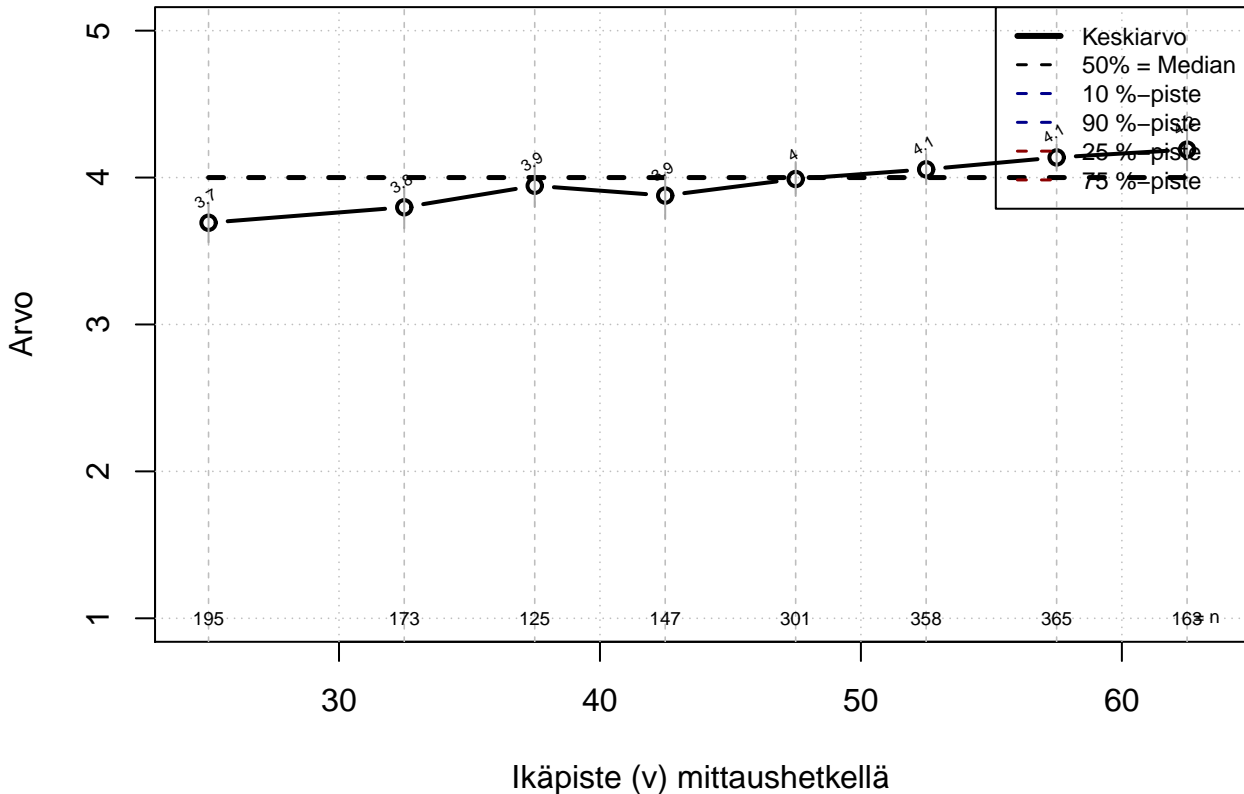

Kohderyhmä: KAIKKI : 1

Osa-aineisto: FIRMA3=='OP-Pohjola'

( IKAPISTE ) tmt 209,210,211,212,213 2013-06-07 TSIS07

## Tiedonsaanti työasioissa riittävää (1=täysin epätosi,...,5=täysin tosi)

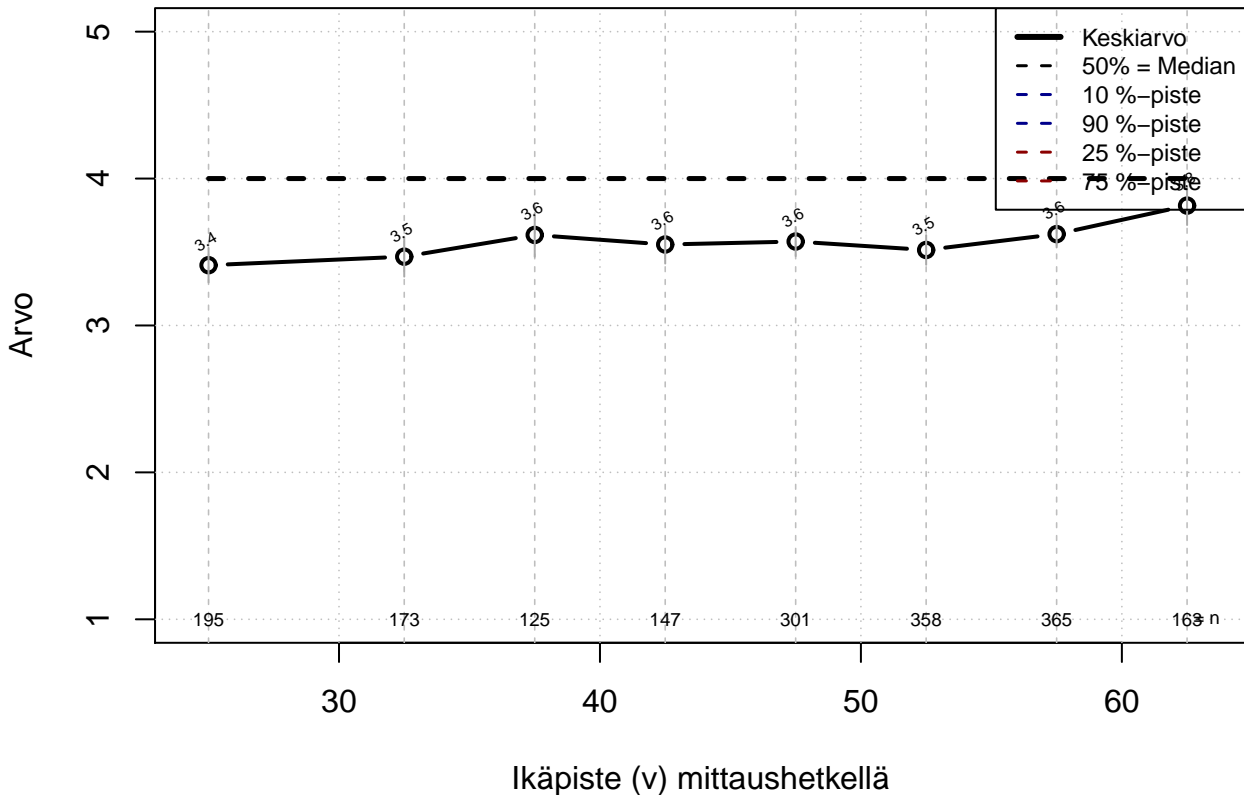

Kohderyhmä: KAIKKI : 1

Osa-aineisto: FIRMA3=='OP-Pohjola'

( IKAPISTE ) tmt 209,210,211,212,213 2013-06-07 TSIS08

## Työ ei sisällä liikaa turhia tehtäviä (1=täysin epätosi, ..., 5=täysin tosi)

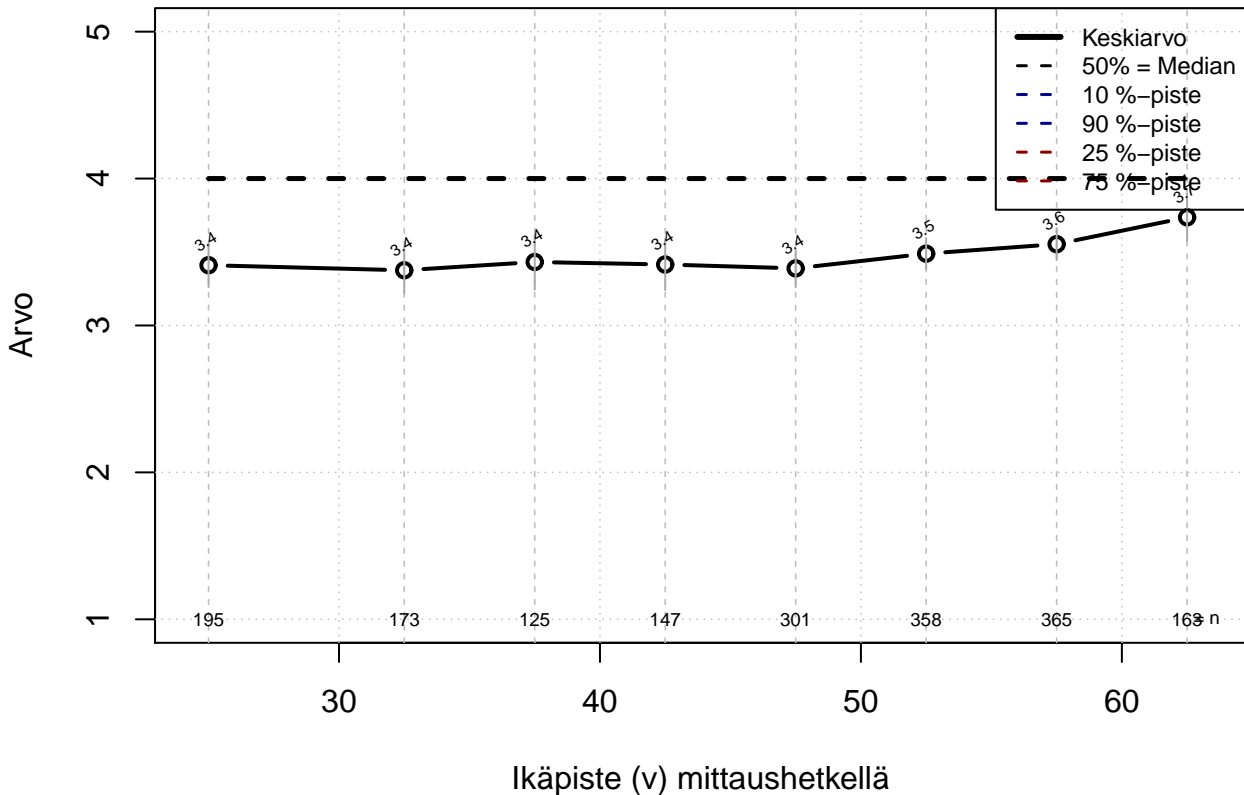

Kohderyhmä: KAIKKI : 1

Osa-aineisto: FIRMA3=='OP-Pohjola'

( IKAPISTE ) tmt 209,210,211,212,213 2013-06-07 TSIS09

## Työnteko häiriytymätöntä (1=täysin epätosi,...,5=täysin tosi)

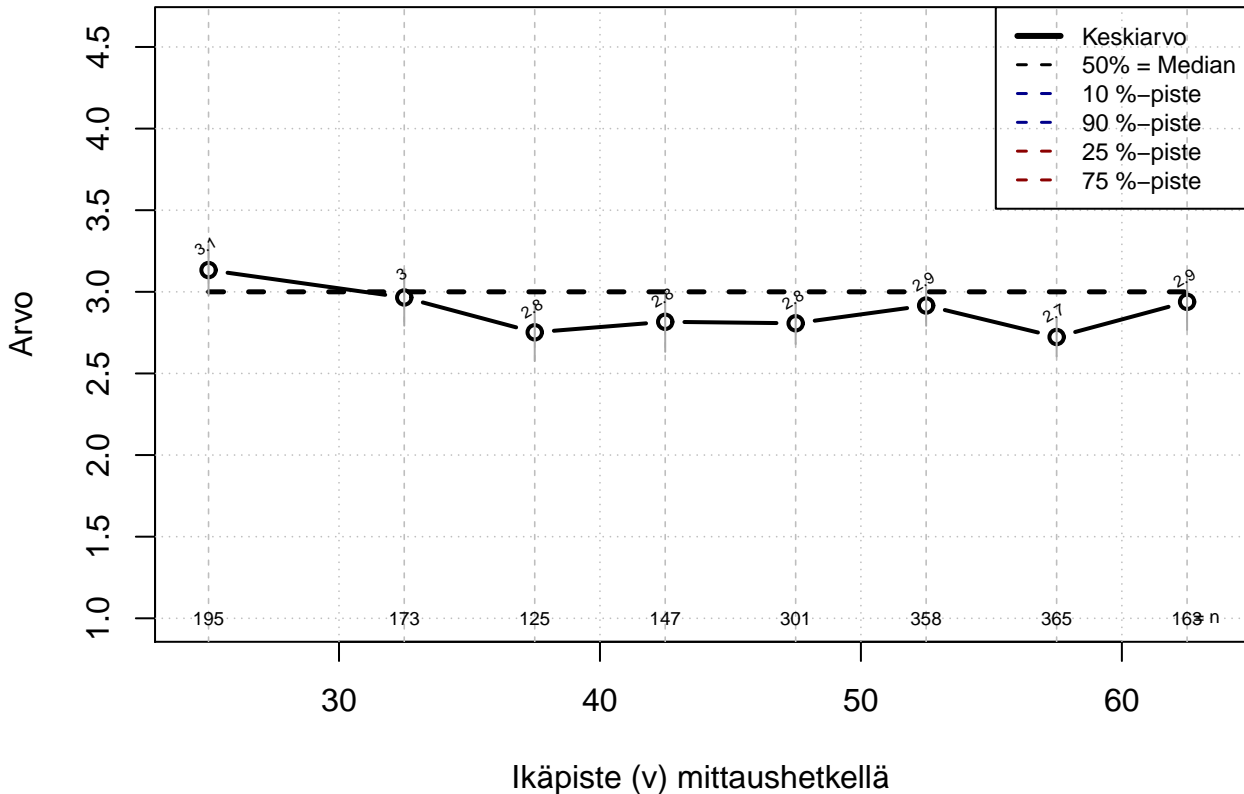

Kohderyhmä: KAIKKI : 1  
 Osa-aineisto: FIRMA3=='OP-Pohjola'  
 ( IKAPISTE ) tmt 209,210,211,212,213 2013-06-07 TSIS10

## Työ sopivan vaihtelevaa (1=täysin epätosi, ..., 5=täysin tosi)

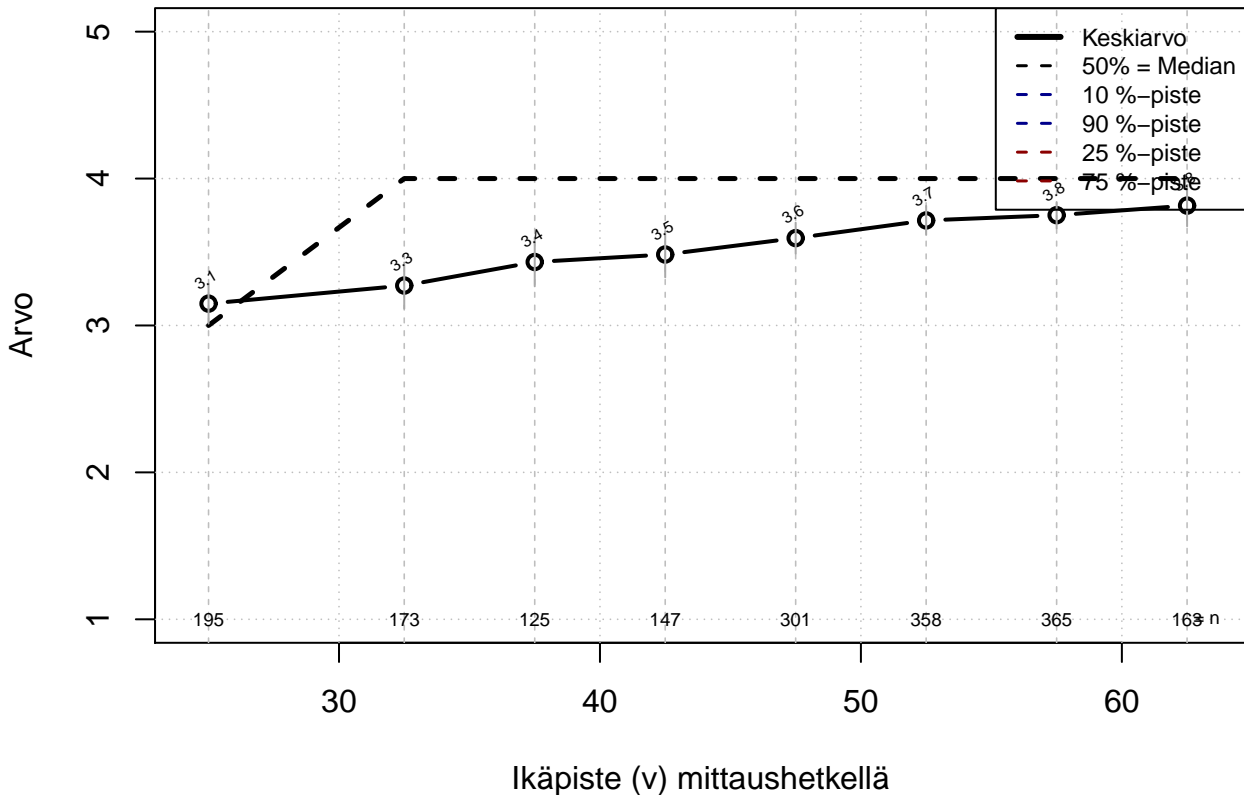

Kohderyhmä: KAIKKI : 1

Osa-aineisto: FIRMA3=='OP-Pohjola'

( IKAPISTE ) tmt 209,210,211,212,213 2013-06-07 TSIS11

## Työnteko epäonnistumisen pelosta vapaata (1=täysin epätosi, ..., 5=täysin tosi)

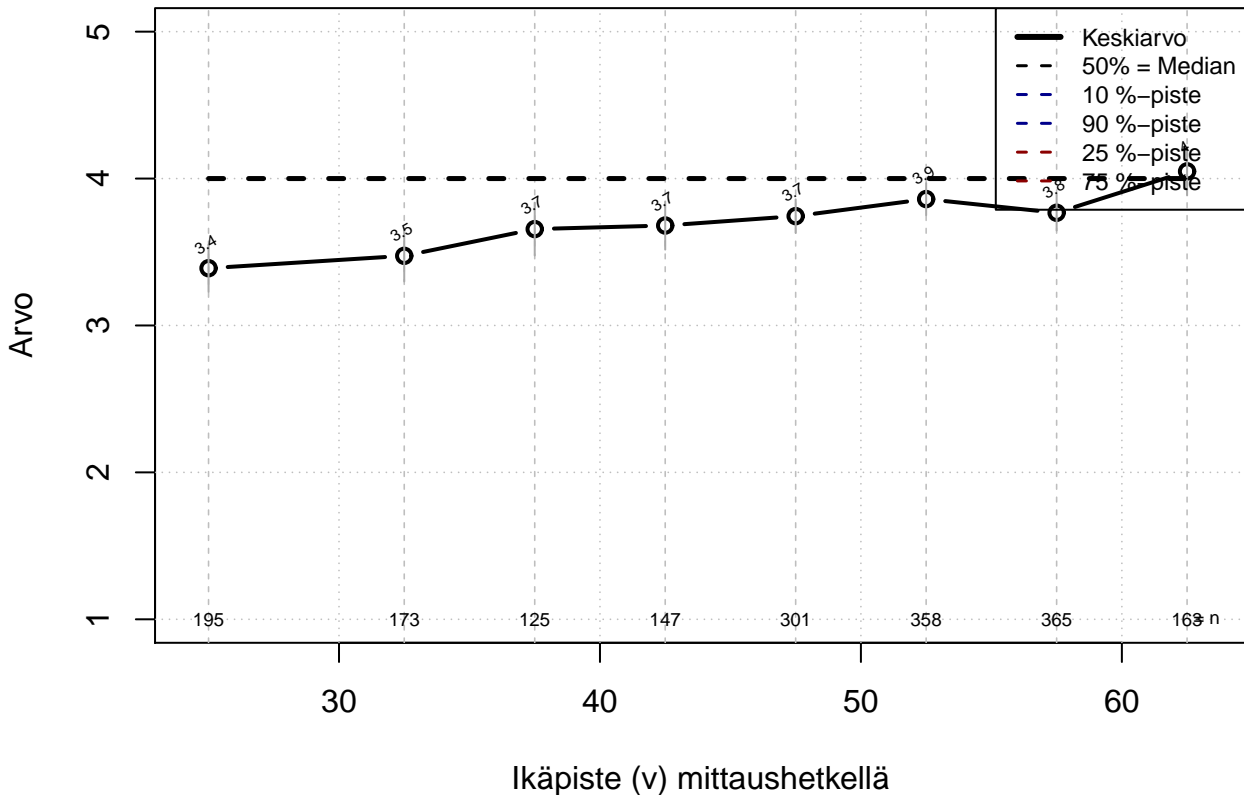

Kohderyhmä: KAIKKI : 1  
 Osa-aineisto: FIRMA3=='OP-Pohjola'  
 ( IKAPISTE ) tmt 209,210,211,212,213 2013-06-07 TSIS12

## Työvälineet määrällisesti ja laadullisesti riittävät (1=täysin epätosi, ..., 5=täysin tosi)

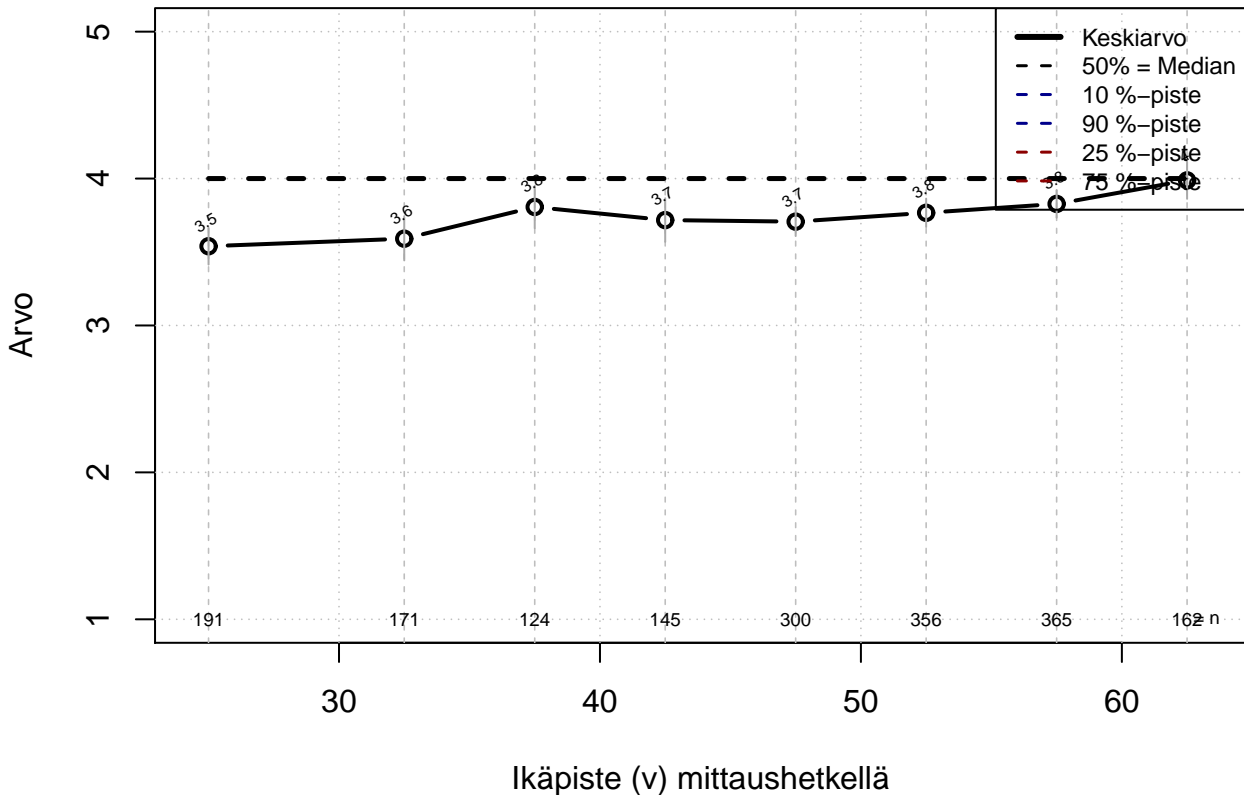

Kohderyhmä: KAIKKI : 1

Osa-aineisto: FIRMA3=='OP-Pohjola'

( IKAPISTE ) tmt 209,210,211,212,213 2013-06-07 TSIS13



## Tyytyväinen asemaan organisaatiossa (1=täysin epätosi,...,5=täysin tosi)

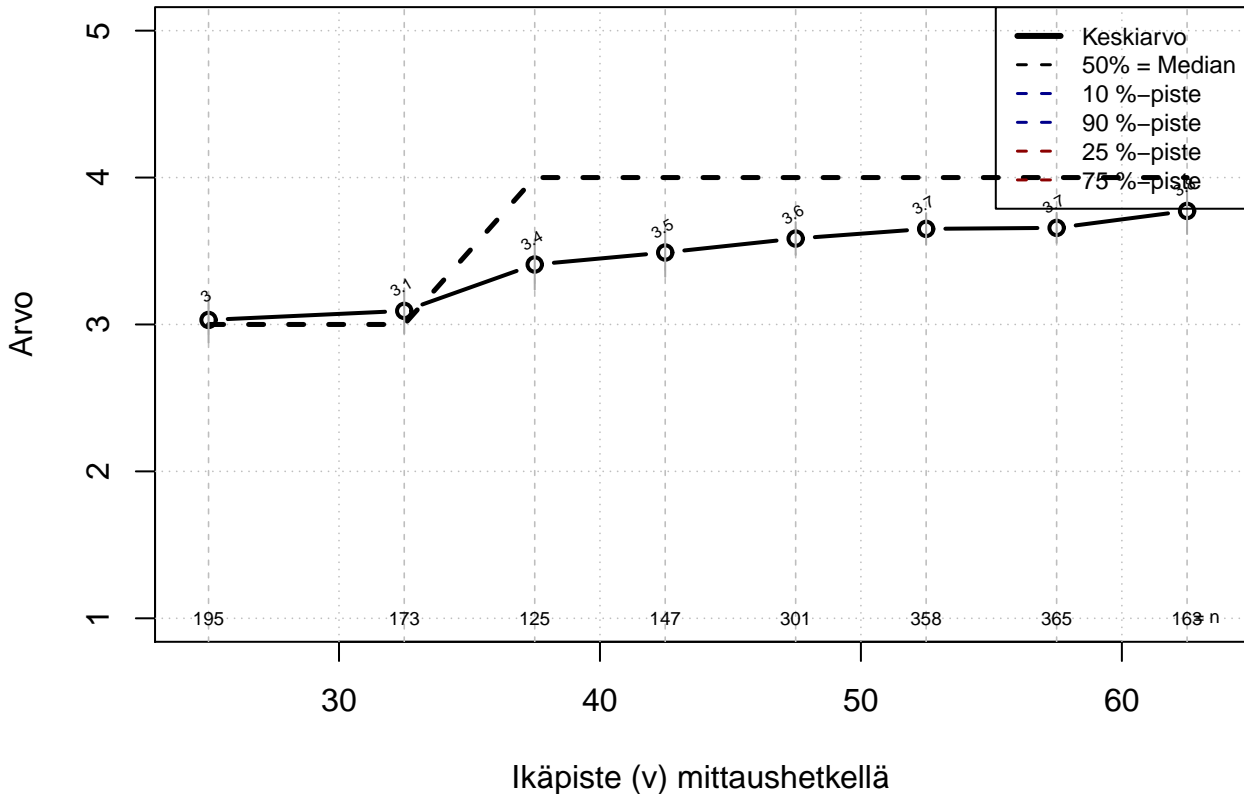

Kohderyhmä: KAIKKI : 1

Osa-aineisto: FIRMA3=='OP-Pohjola'

( IKAPISTE ) tmt 209,210,211,212,213 2013-06-07 TUOT01

## Tyytyväinen palkkaan (1=täysin epätosi, ..., 5=täysin tosi)

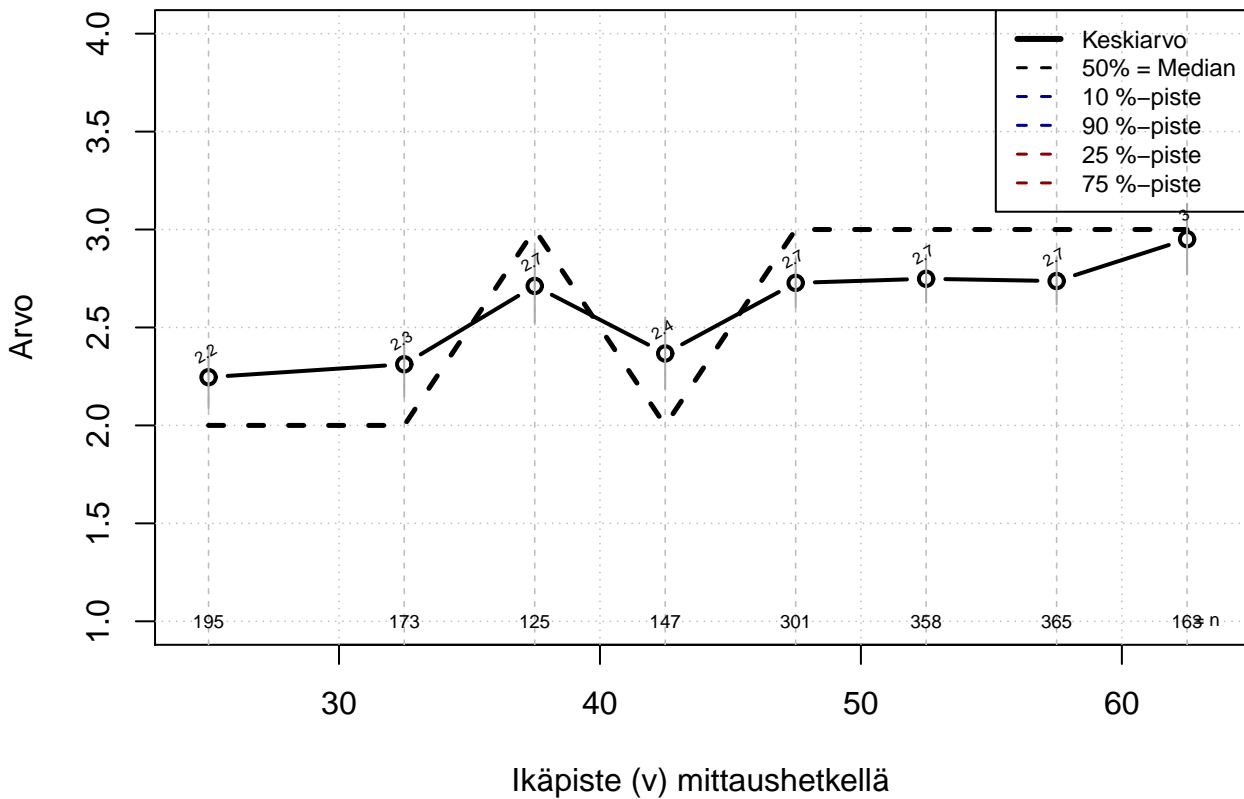

Kohderyhmä: KAIKKI : 1  
 Osa-aineisto: FIRMA3=='OP-Pohjola'  
 ( IKAPISTE ) tmt 209,210,211,212,213 2013-06-07 TUOT02

## Tyytyväinen työn muihin korvauksiin (1=täysin epätosi,...,5=täysin tosi)

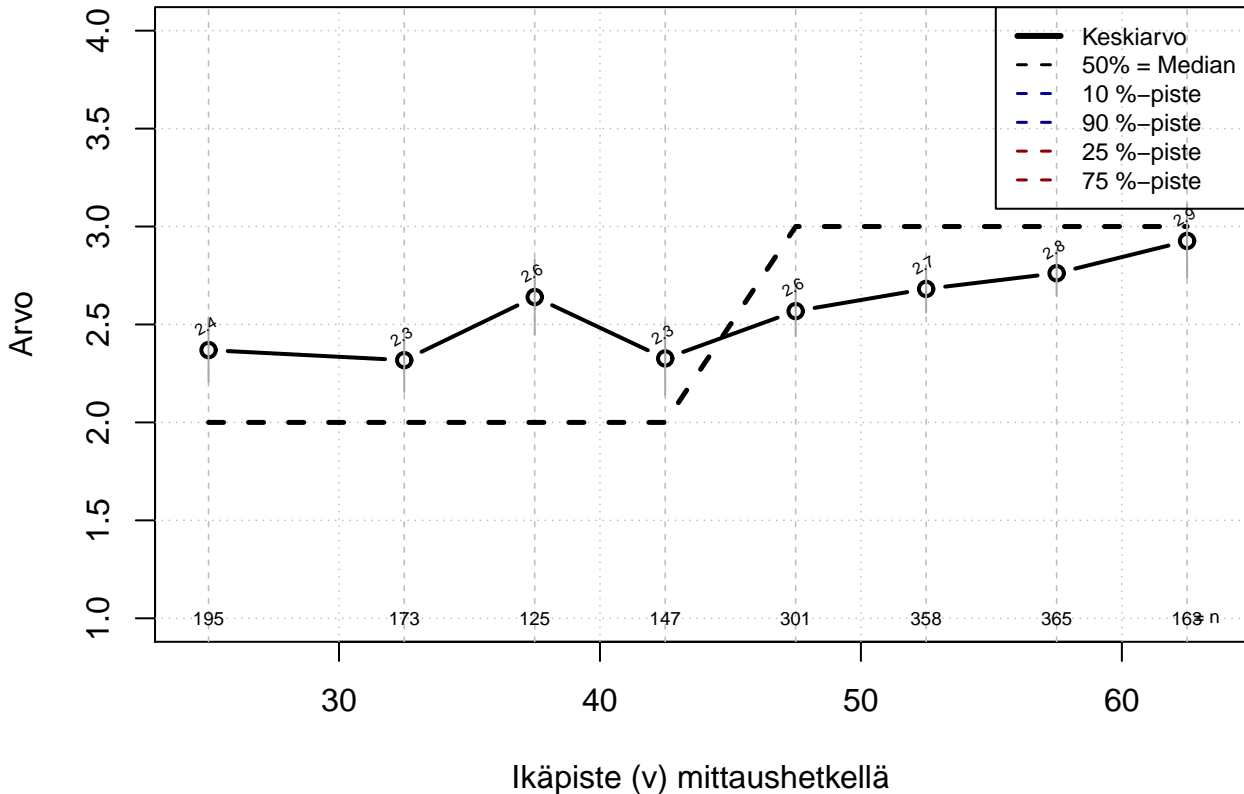

Kohderyhmä: KAIKKI : 1

Osa-aineisto: FIRMA3=='OP-Pohjola'

( IKAPISTE ) tmt 209,210,211,212,213 2013-06-07 TUOT03

## Tyytyväinen työpaikan etuihin (1=täysin epätosi,...,5=täysin tosi)

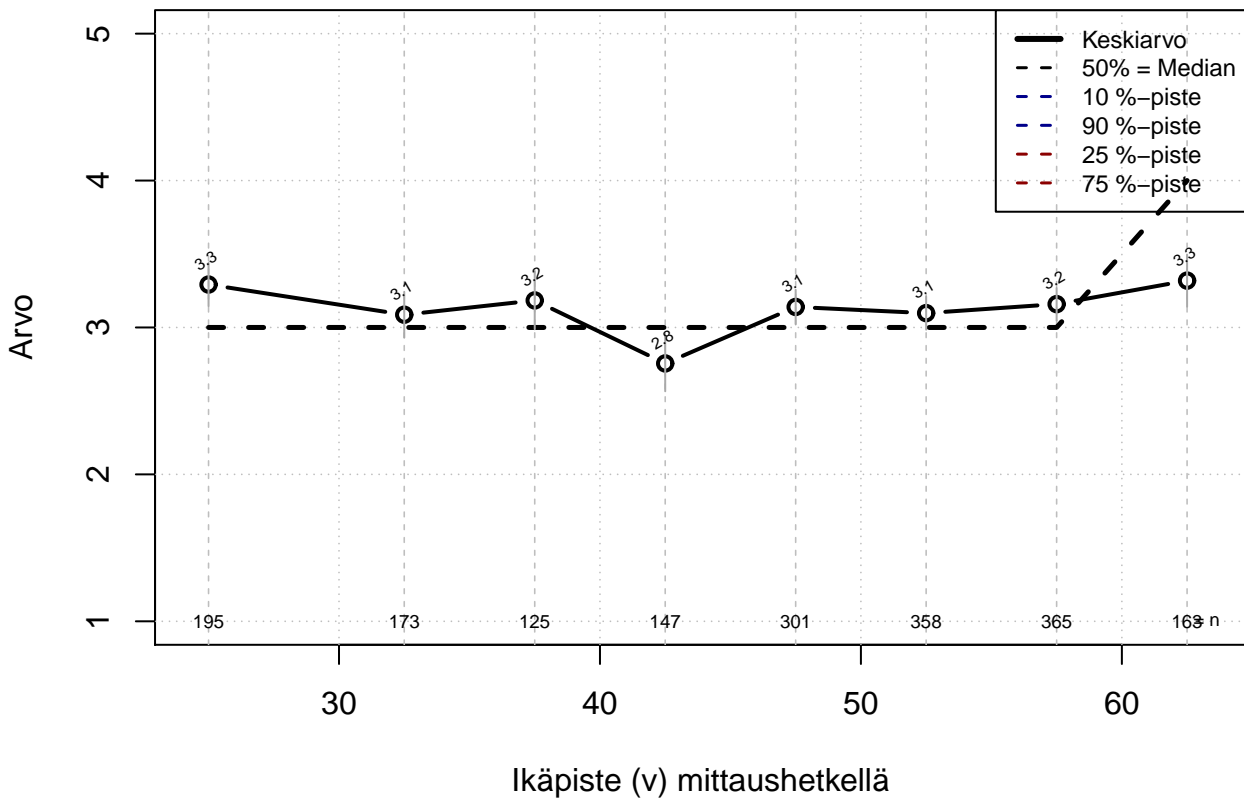

Kohderyhmä: KAIKKI : 1  
 Osa-aineisto: FIRMA3=='OP-Pohjola'  
 ( IKAPISTE ) tmt 209,210,211,212,213 2013-06-07 TUOT04

## Tyytyväinen työaikoihin (1=täysin epätosi, ..., 5=täysin tosi)

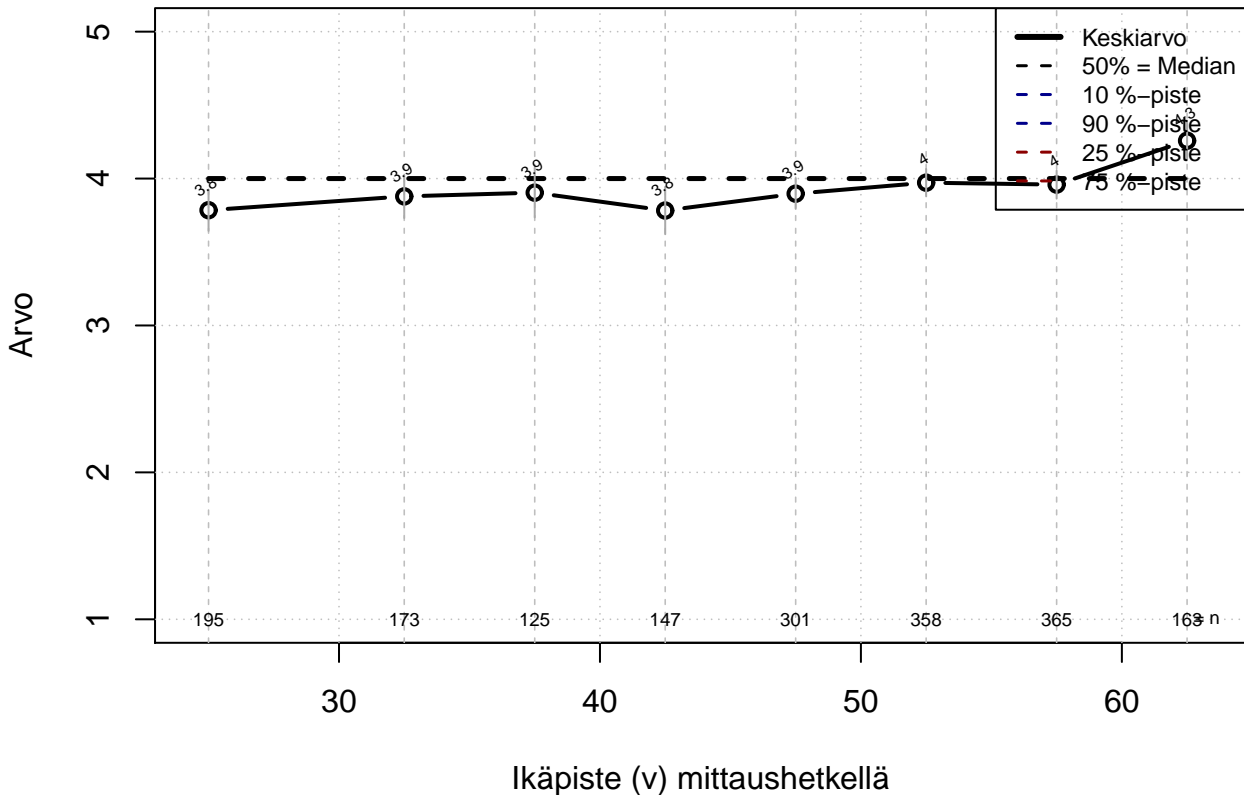

Kohderyhmä: KAIKKI : 1  
 Osa-aineisto: FIRMA3=='OP-Pohjola'  
 ( IKAPISTE ) tmt 209,210,211,212,213 2013-06-07 TUOT05

## Vapaa-aika ja lomat rauhoitettu työsasioilta (1=täysin epätosi, ..., 5=täysin tosi)

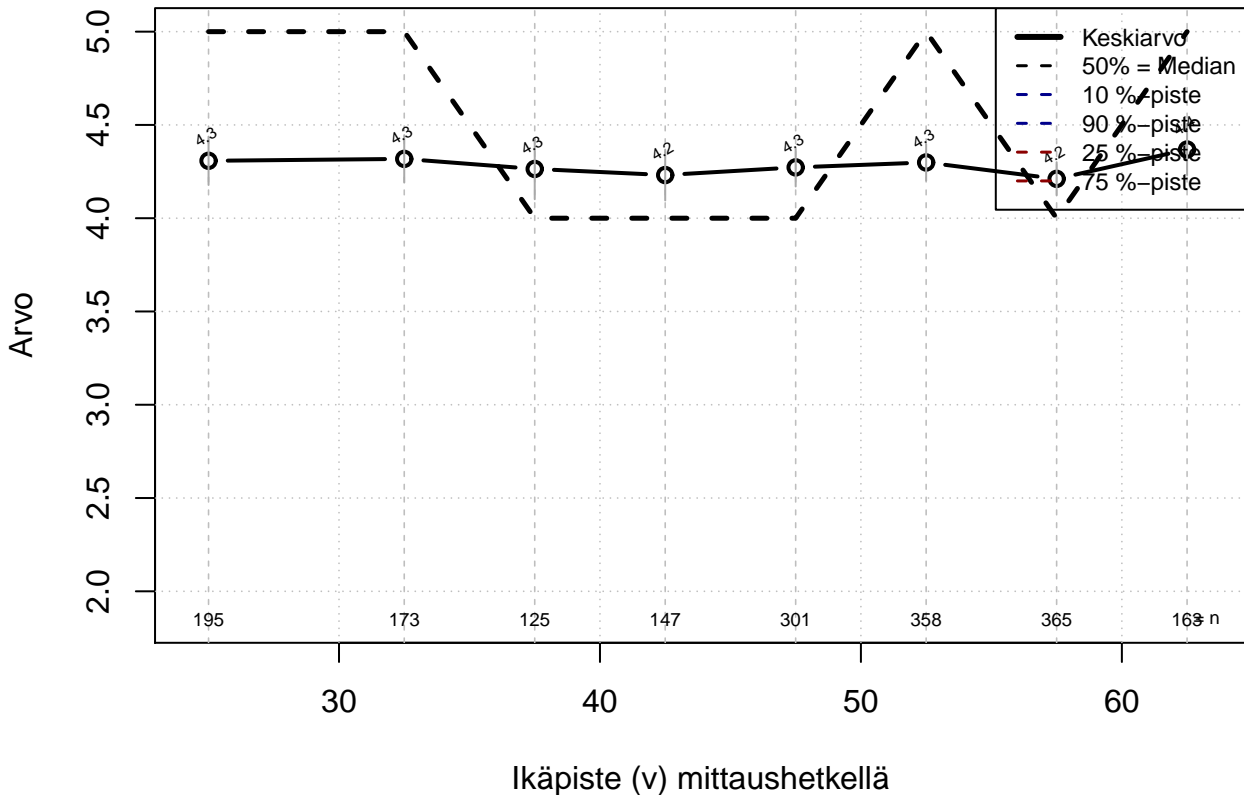

Kohderyhmä: KAIKKI : 1

Osa-aineisto: FIRMA3=='OP-Pohjola'

( IKAPISTE ) tmt 209,210,211,212,213 2013-06-07 TUOT06

## Työnkuvassa ei huononemisuuhkaa (1=täysin epätosi, ..., 5=täysin tosi)

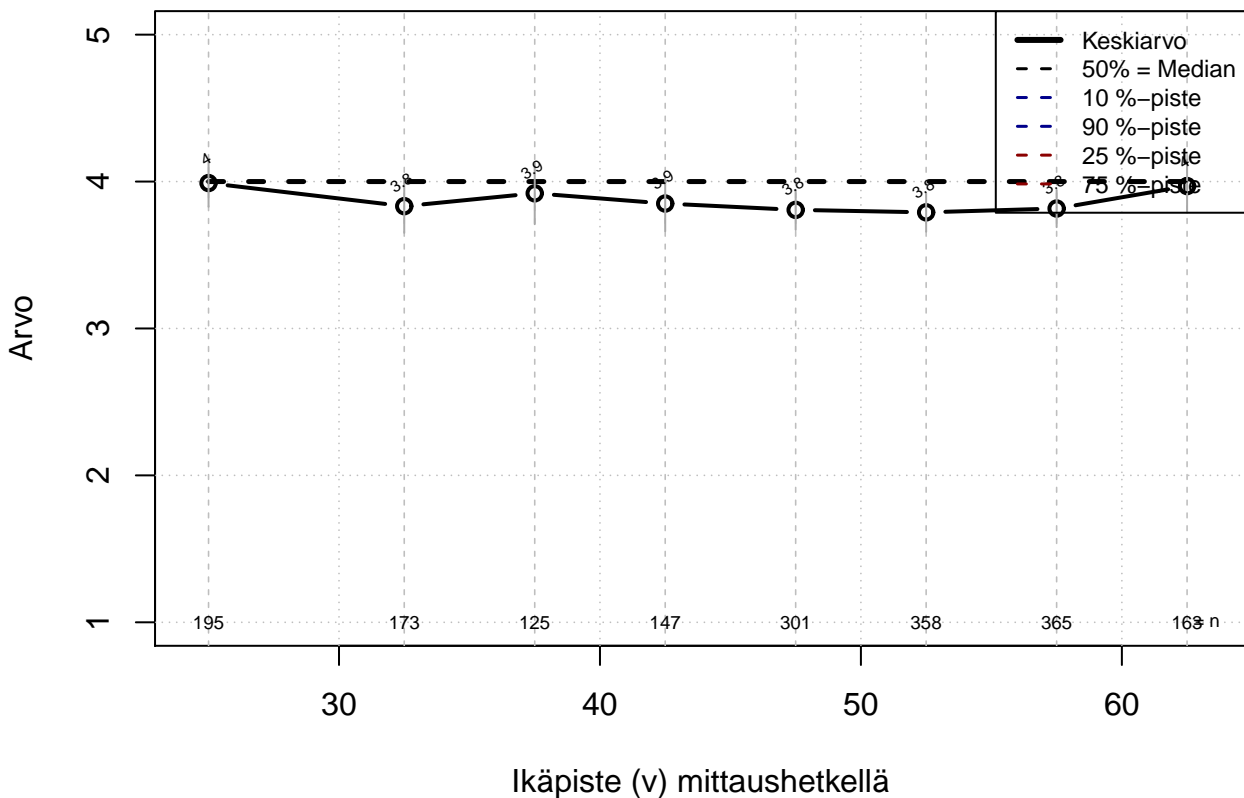

Kohderyhmä: KAIKKI : 1  
 Osa-aineisto: FIRMA3=='OP-Pohjola'  
 ( IKAPISTE ) tmt 209,210,211,212,213 2013-06-07 TUOT07

## Työpaikan alueellinen sijainti ihanteellinen (1=täysin epätosi, ..., 5=täysin tosi)

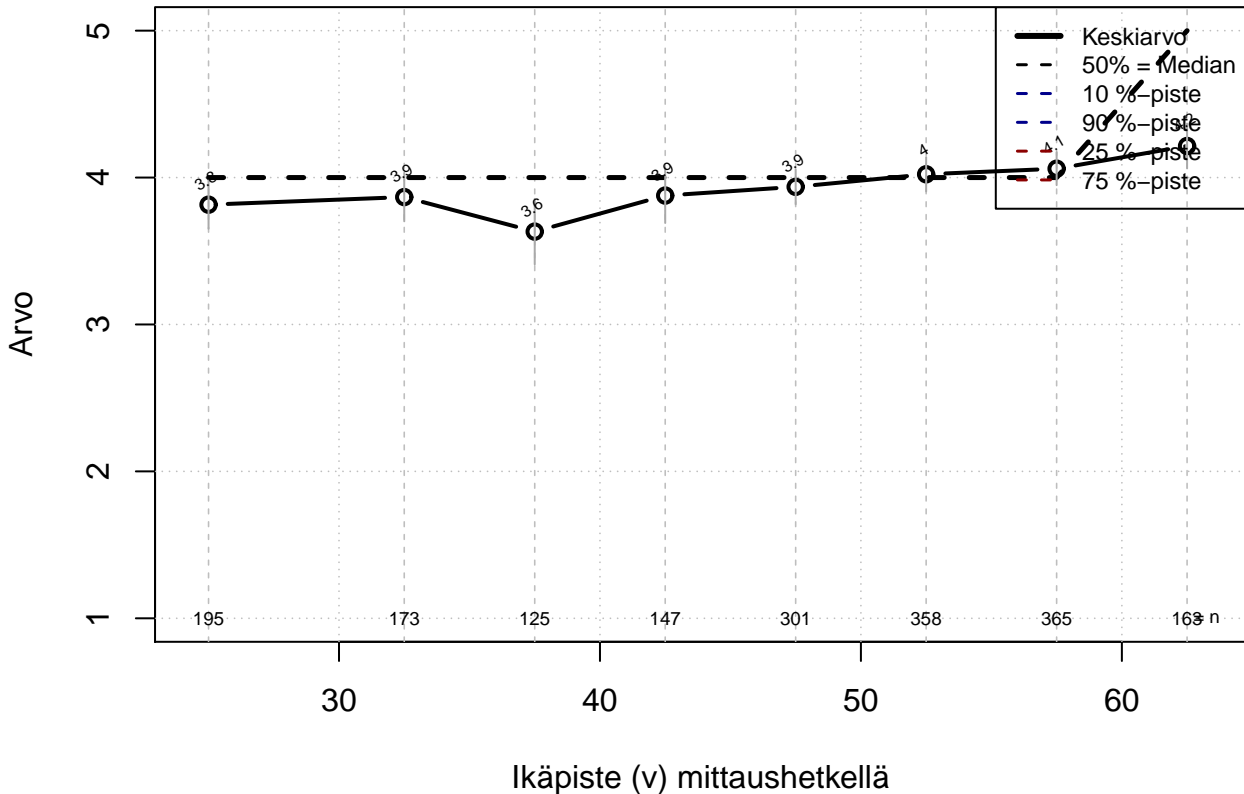

Kohderyhmä: KAIKKI : 1  
 Osa-aineisto: FIRMA3=='OP-Pohjola'  
 ( IKAPISTE ) tmt 209,210,211,212,213 2013-06-07 TUOT08



## Tyytyväinen työn tulokseen (1=täysin epätosi, ..., 5=täysin tosi)

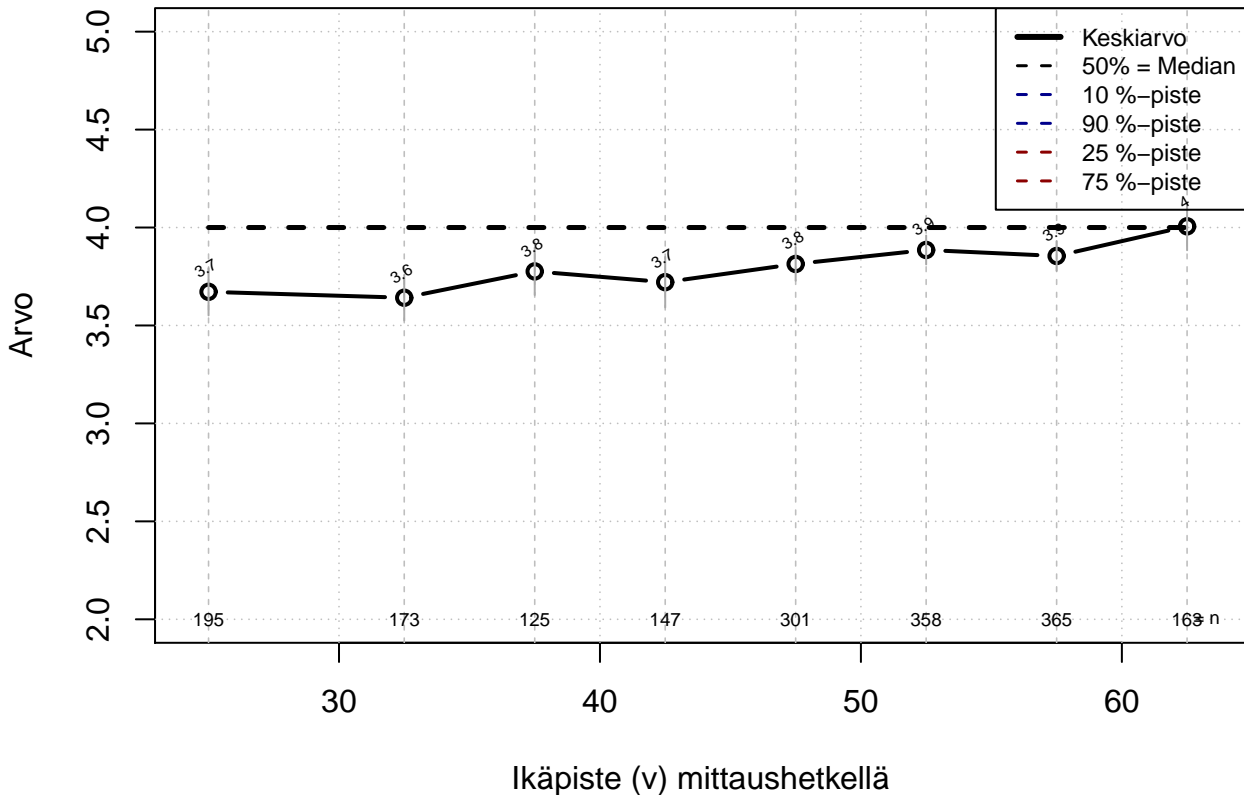

Kohderyhmä: KAIKKI : 1  
 Osa-aineisto: FIRMA3=='OP-Pohjola'  
 ( IKAPISTE ) tmt 209,210,211,212,213 2013-06-07 TUOT09

## Työstä saa hyödyllistä palautetta (1=täysin epätosi, ..., 5=täysin tosi)

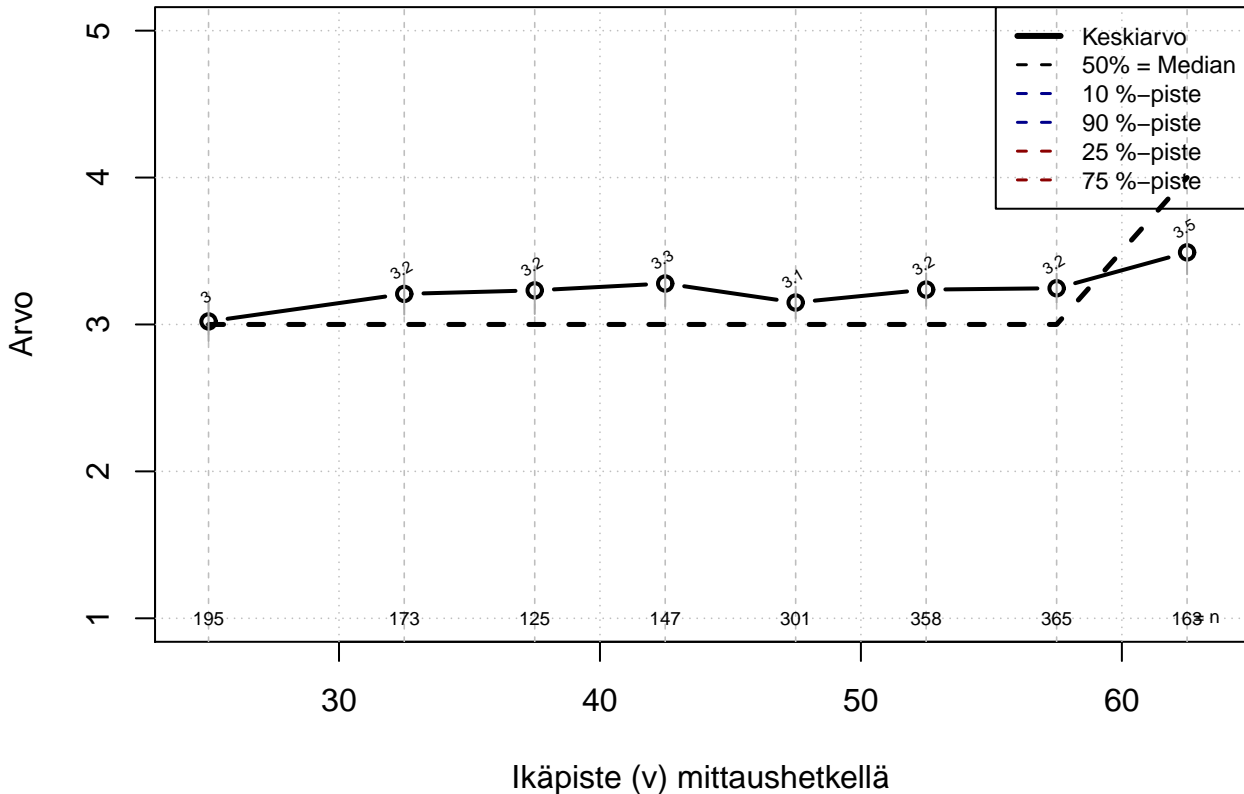

Kohderyhmä: KAIKKI : 1  
 Osa-aineisto: FIRMA3=='OP-Pohjola'  
 ( IKAPISTE ) tmt 209,210,211,212,213 2013-06-07 TUOT10

## Työ antaa sisältöä myös vapaa-ajalle (1=täysin epätosi, ..., 5=täysin tosi)

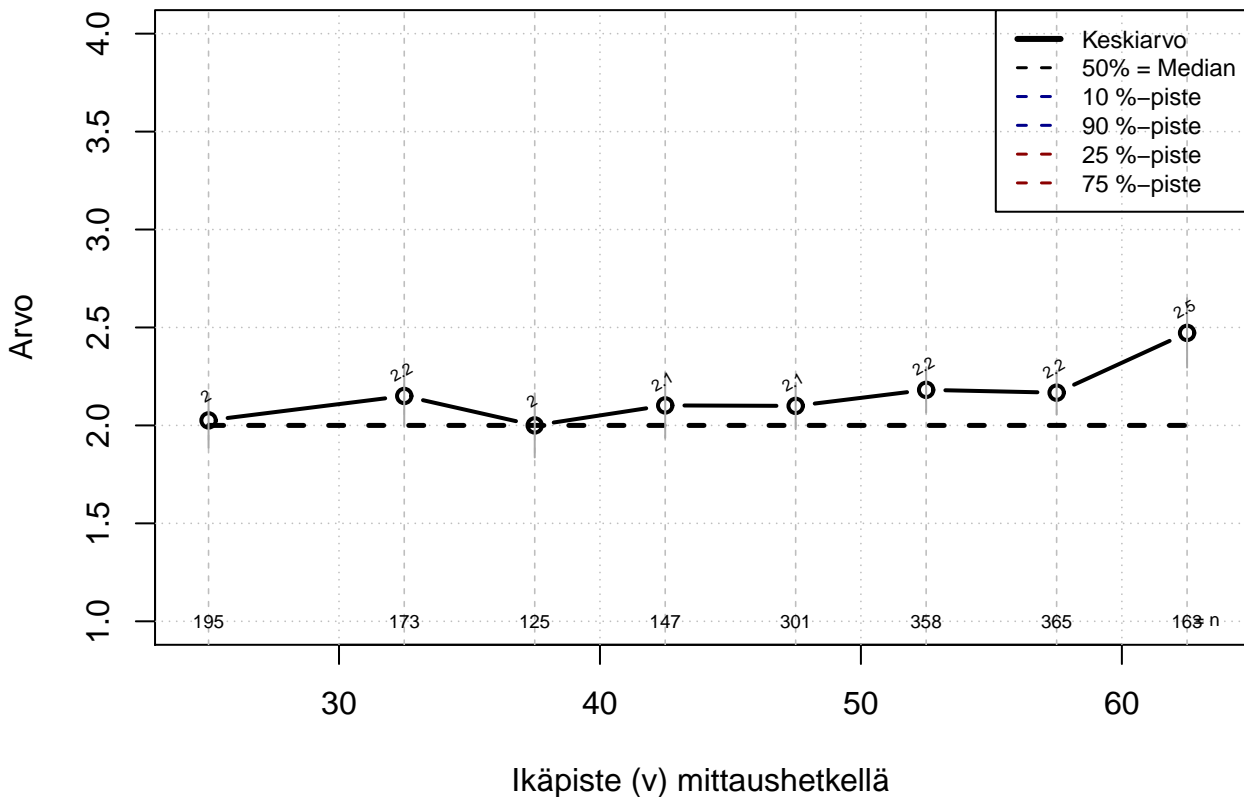

Kohderyhmä: KAIKKI : 1  
 Osa-aineisto: FIRMA3=='OP-Pohjola'  
 ( IKAPISTE ) tmt 209,210,211,212,213 2013-06-07 TUOT11

## Työ tehty erittäin turvallisesti (1=täysin epätosi, ..., 5=täysin tosi)

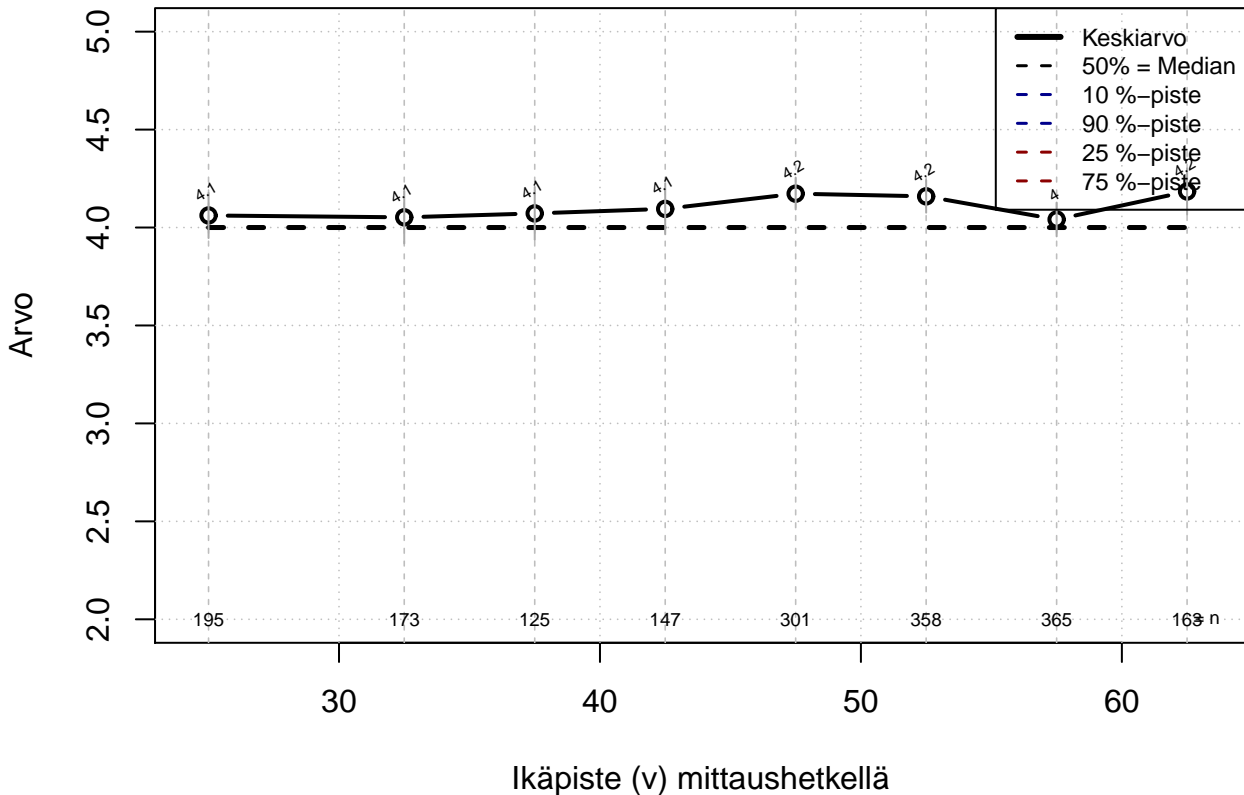

Kohderyhmä: KAIKKI : 1  
 Osa-aineisto: FIRMA3=='OP-Pohjola'  
 ( IKAPISTE ) tmt 209,210,211,212,213 2013-06-07 TUOT12

**Työstä ei aiheutunut vahinkoa työyhteisölle  
(1=täysin epätosi, ..., 5=täysin tosi)**

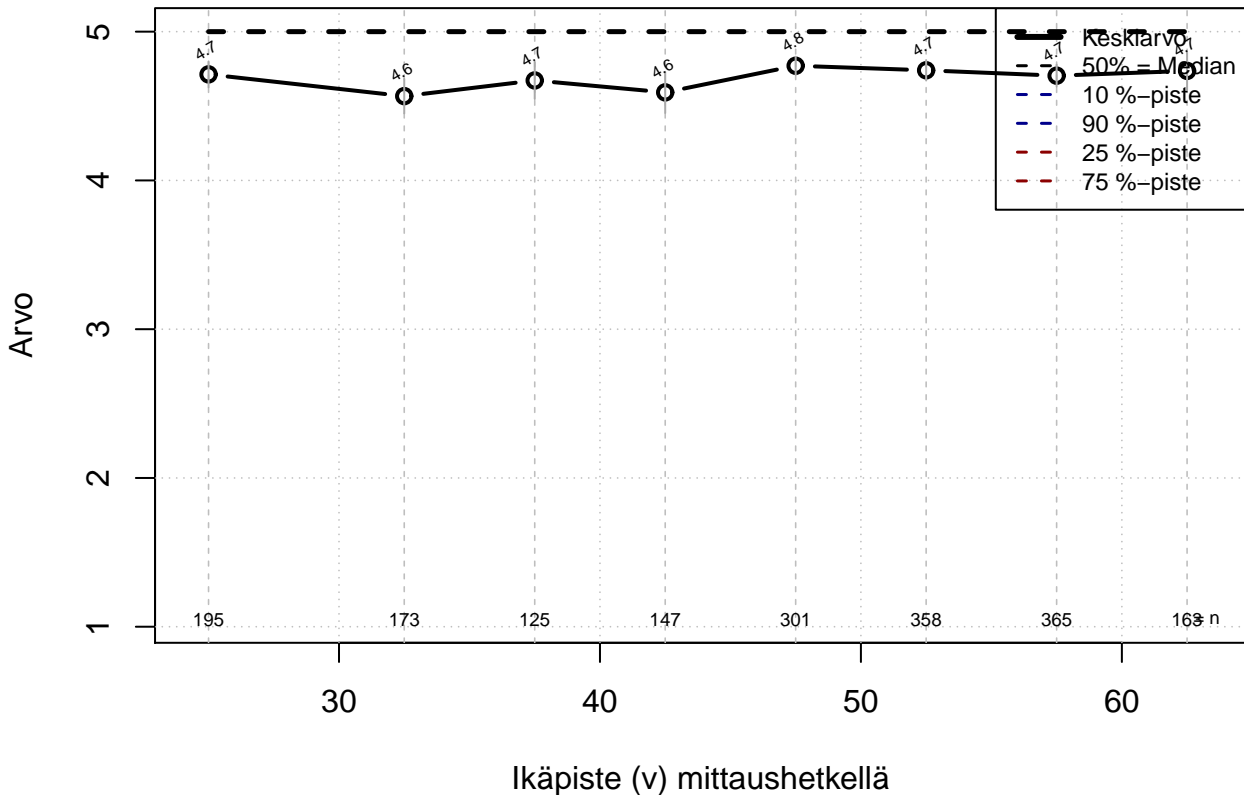

Kohderyhmä: KAIKKI : 1

Osa-aineisto: FIRMA3=='OP-Pohjola'

( IKAPISTE ) tmt 209,210,211,212,213 2013-06-07 TUOT13

## Ei jatkuvaa työpaikan menettämisen uhkaa (1=täysin epätosi, ..., 5=täysin tosi)

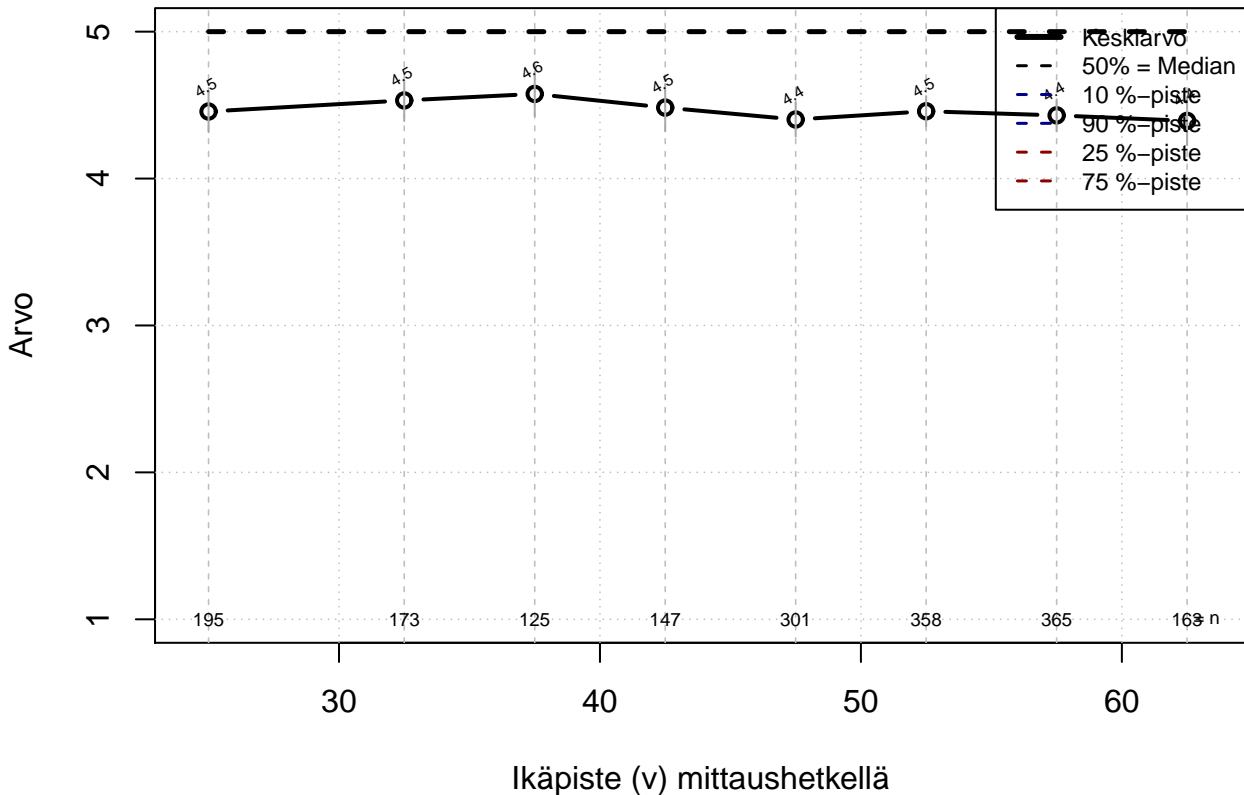

Kohderyhmä: KAIKKI : 1  
 Osa-aineisto: FIRMA3=='OP-Pohjola'  
 ( IKAPISTE ) tmt 209,210,211,212,213 2013-06-07 TUOT14

Voi vaikuttaa työtehtävien sisältöön ja tekotapaan  
(1=täysin epätosi, ..., 5=täysin tosi)

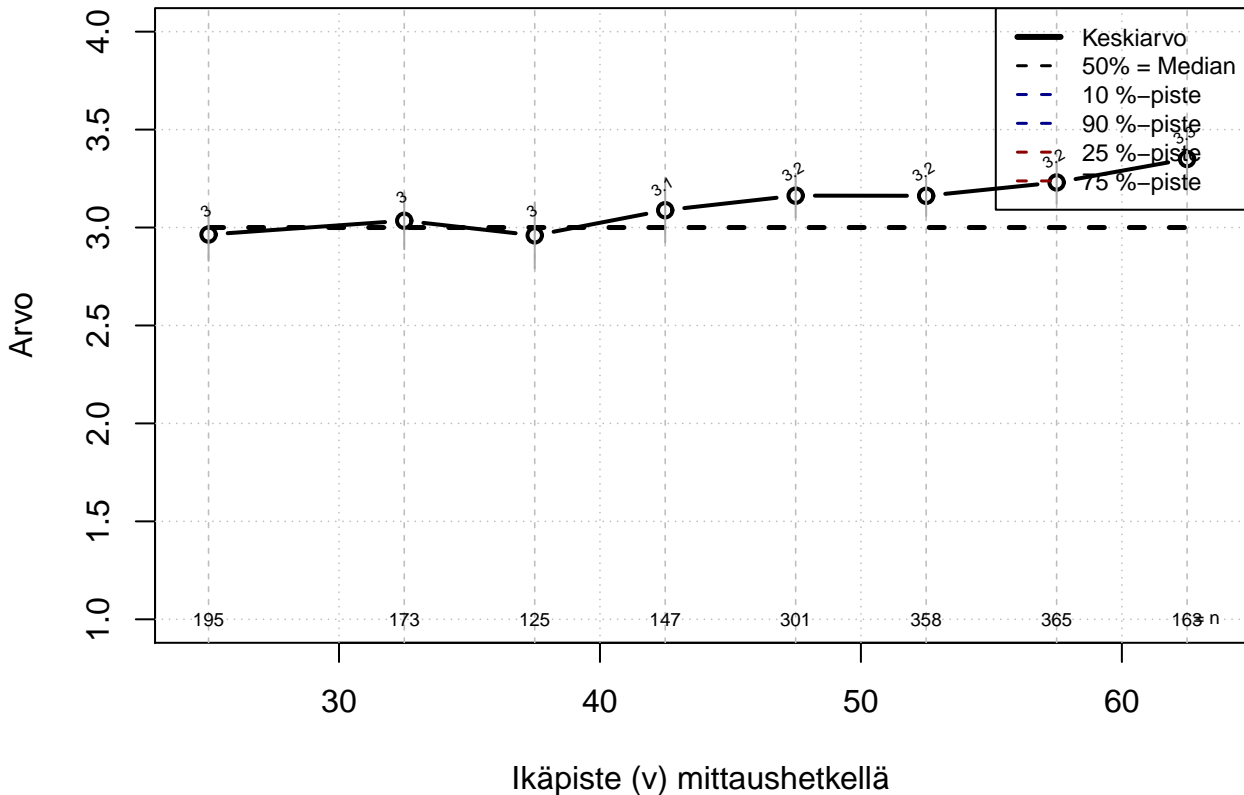

Kohderyhmä: KAIKKI : 1  
 Osa-aineisto: FIRMA3=='OP-Pohjola'  
 ( IKAPISTE ) tmt 209,210,211,212,213 2013-06-07 TVAIK01

Voi vaikuttaa työaikojen kokonaispituuteen  
(1=täysin epätosi,...,5=täysin tosi)

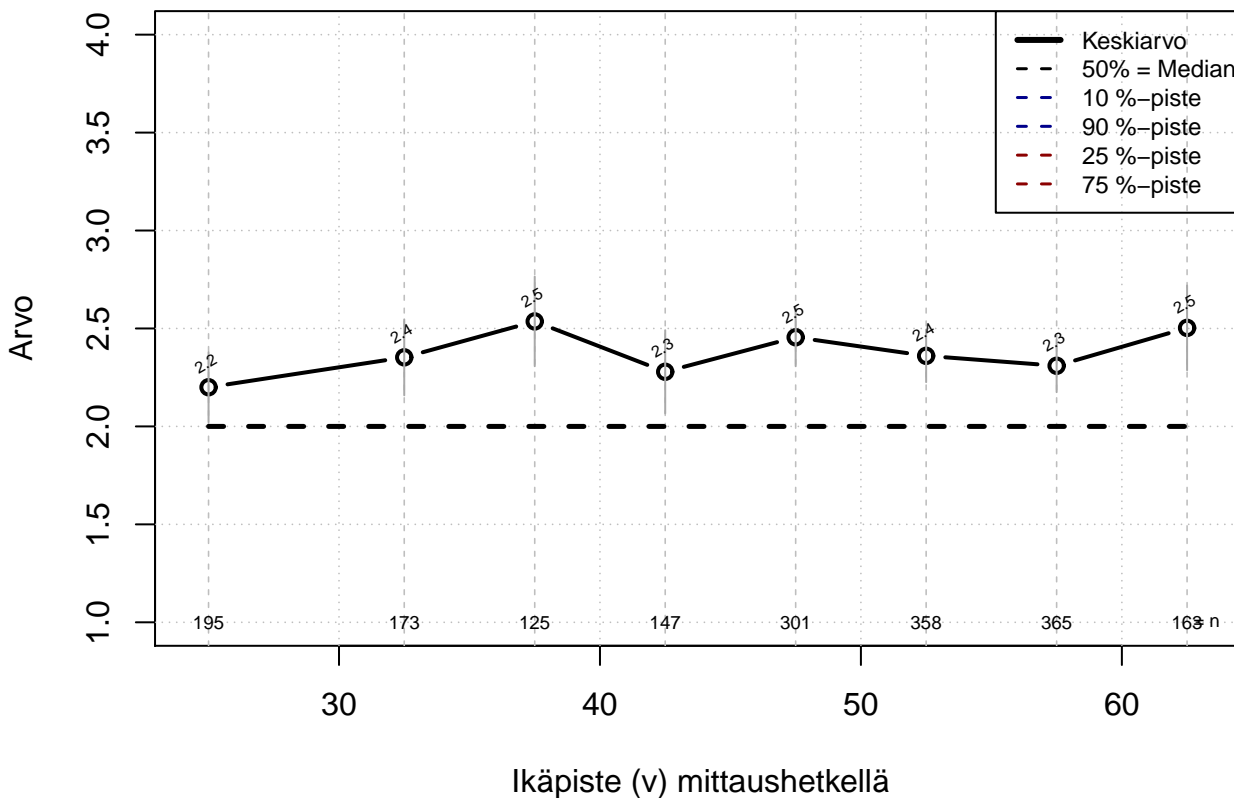

Kohderyhmä: KAIKKI : 1  
 Osa-aineisto: FIRMA3=='OP-Pohjola'  
 ( IKAPISTE ) tmt 209,210,211,212,213 2013-06-07 TVAIK02



**Voi vaikuttaa työnteon ajoitukseen  
(1=täysin epätosi,...,5=täysin tosi)**

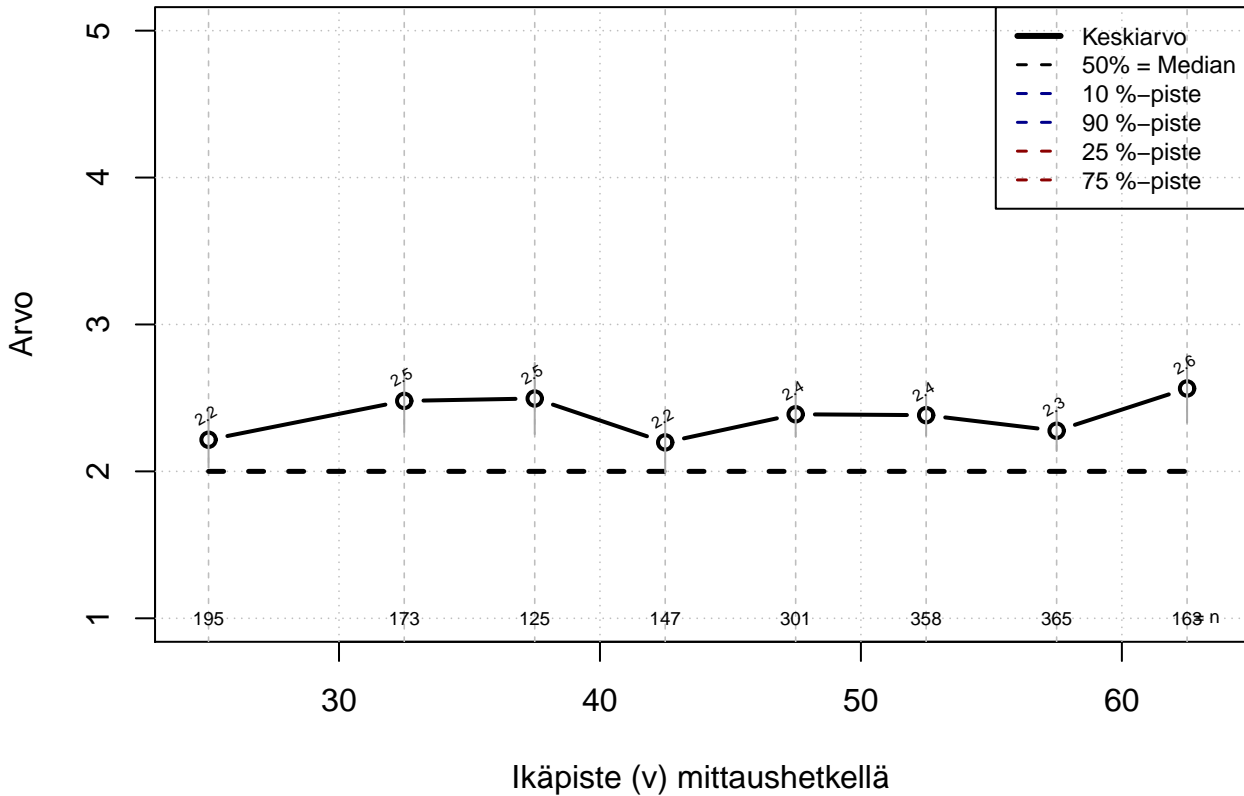

Kohderyhmä: KAIKKI : 1  
 Osa-aineisto: FIRMA3=='OP-Pohjola'  
 ( IKAPISTE ) tmt 209,210,211,212,213 2013-06-07 TVAIK03

**Voi vaikuttaa työntekopaikkaan  
(1=täysin epätosi,...,5=täysin tosi)**

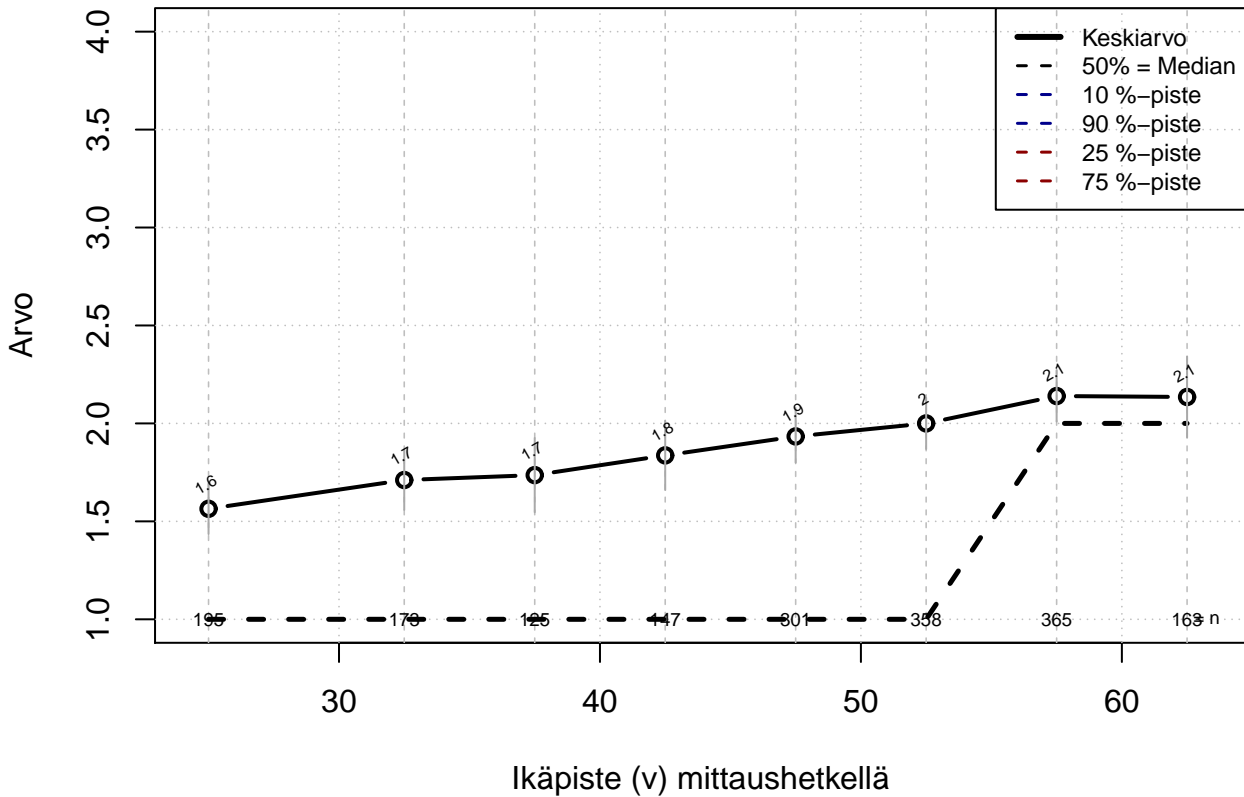

Kohderyhmä: KAIKKI : 1  
 Osa-aineisto: FIRMA3=='OP-Pohjola'  
 ( IKAPISTE ) tmt 209,210,211,212,213 2013-06-07 TVAIK04

Voi vaikuttaa vapaitten ja lomien pitämisen ajankohtaan  
(1=täysin epätosi, ..., 5=täysin tosi)

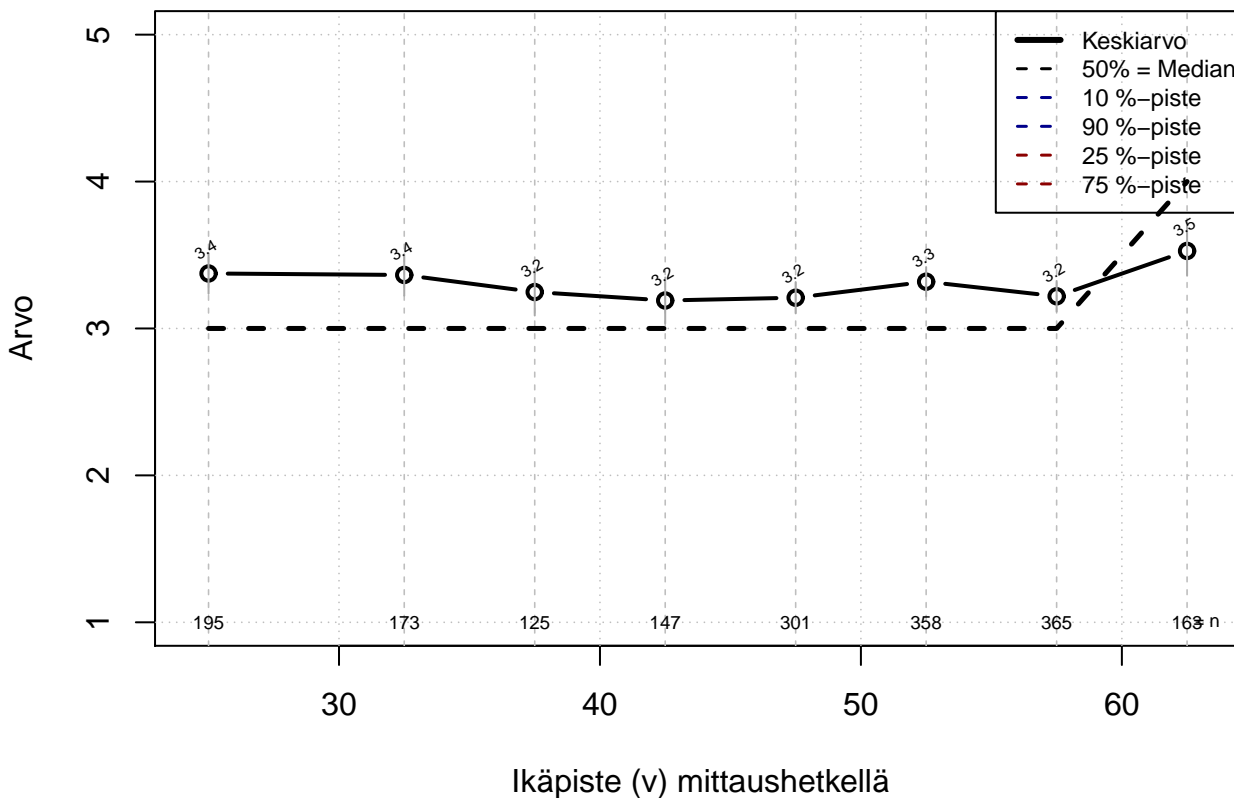

Kohderyhmä: KAIKKI : 1

Osa-aineisto: FIRMA3=='OP-Pohjola'

( IKAPISTE ) tmt 209,210,211,212,213 2013-06-07 TVAIK05

**Voi vaikuttaa organisaation toiminnan kehittämiseen  
(1=täysin epätosi, ..., 5=täysin tosi)**

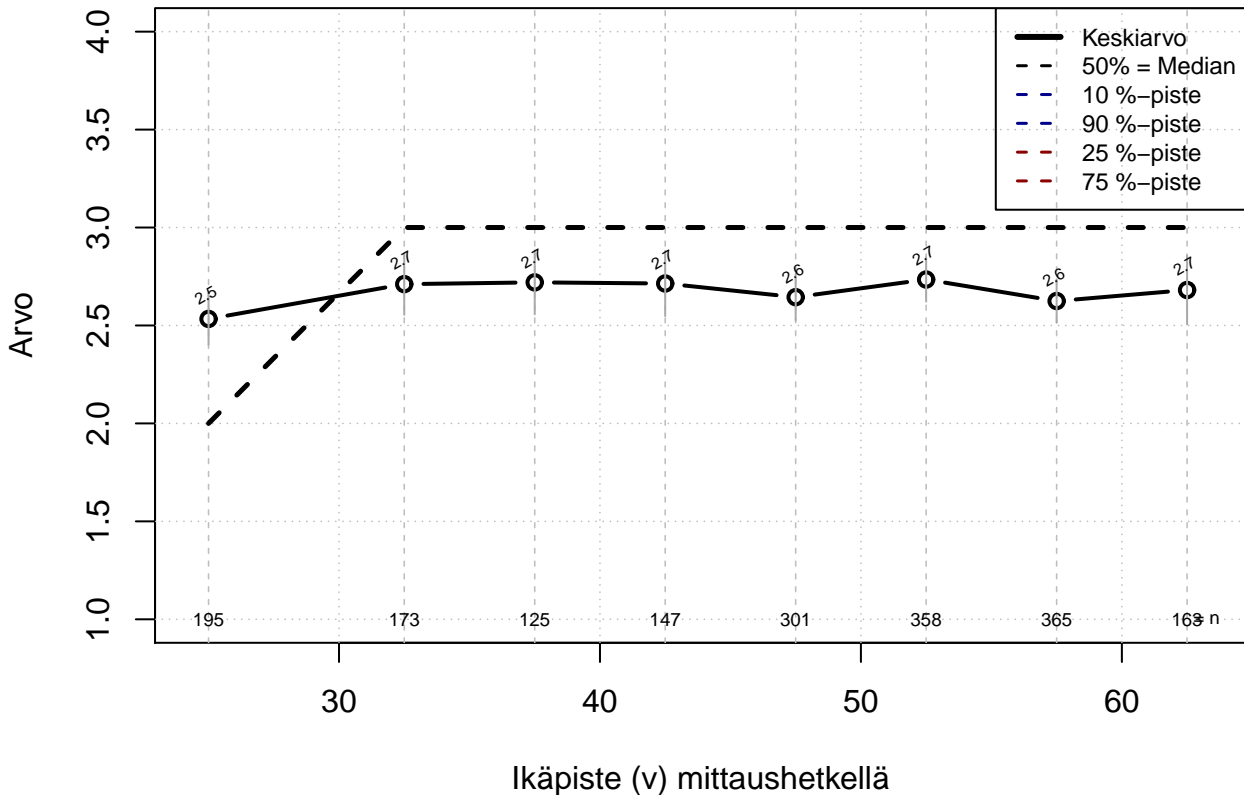

Kohderyhmä: KAIKKI : 1  
 Osa-aineisto: FIRMA3=='OP-Pohjola'  
 ( IKAPISTE ) tmt 209,210,211,212,213 2013-06-07 TVAIK06

## Esimiesten kanssa tulee toimeen erinomaisesti (1=täysin epätosi,...,5=täysin tosi)

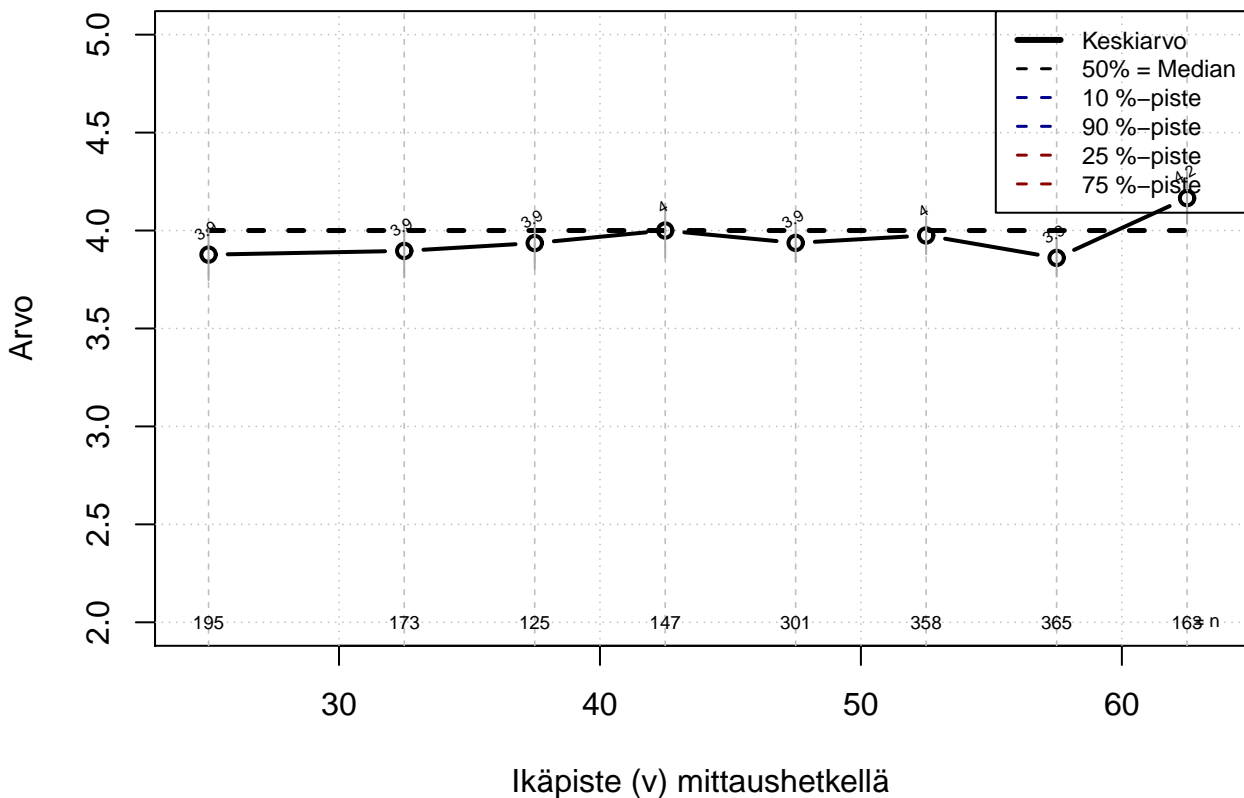

Kohderyhmä: KAIKKI : 1  
 Osa-aineisto: FIRMA3=='OP-Pohjola'  
 ( IKAPISTE ) tmt 209,210,211,212,213 2013-06-07 TVAIK07

## Työpaikalla toisia auttamisen ja tukemisen henki (1=täysin epätosi, ..., 5=täysin tosi)

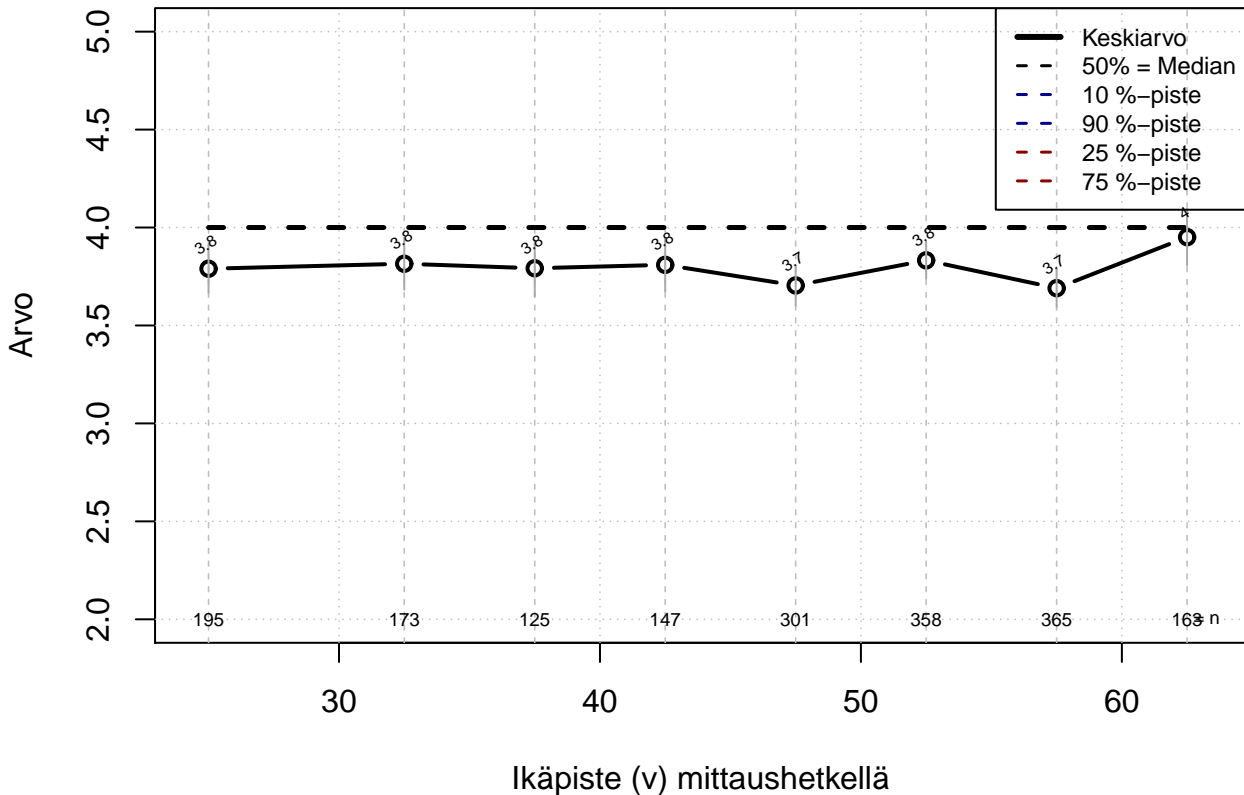

Kohderyhmä: KAIKKI : 1  
 Osa-aineisto: FIRMA3=='OP-Pohjola'  
 ( IKAPISTE ) tmt 209,210,211,212,213 2013-06-07 TVAIK08

## Työpaikan ihmiset ovat ahkeria (1=täysin epätosi,...,5=täysin tosi)

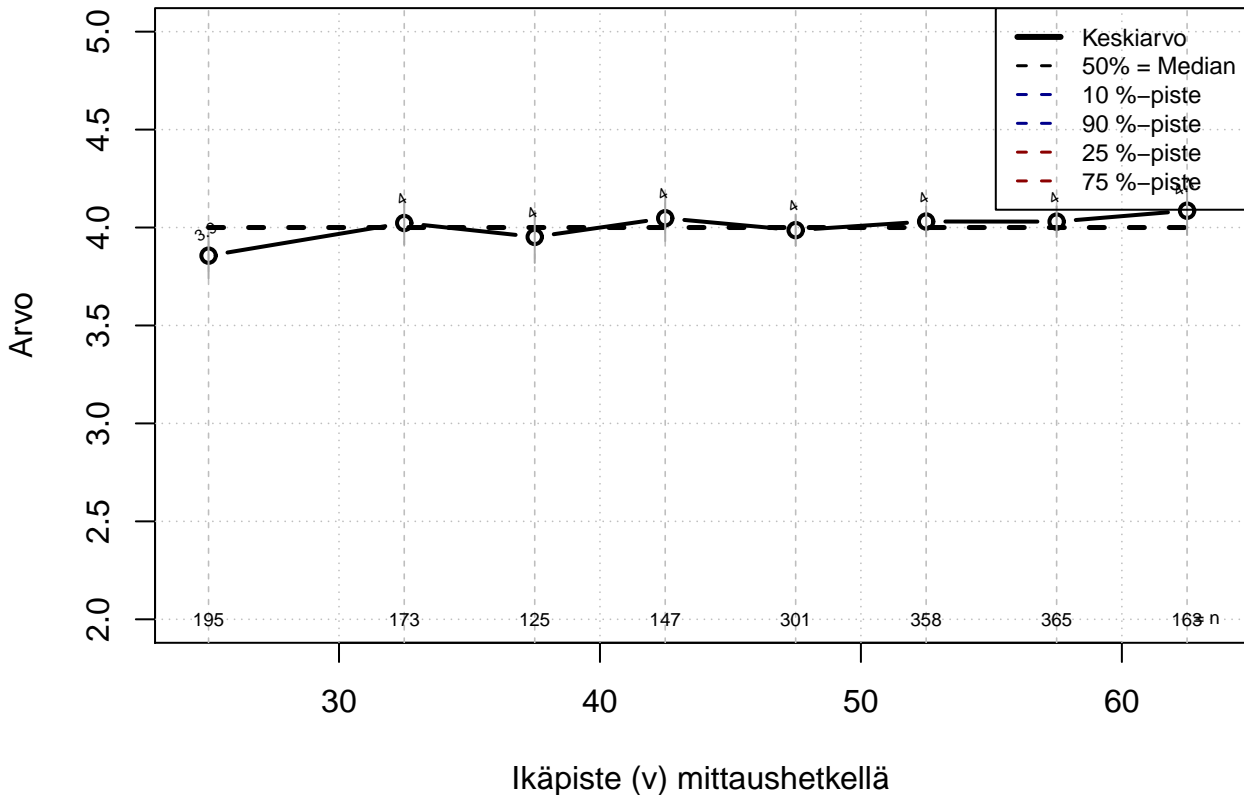

Kohderyhmä: KAIKKI : 1  
 Osa-aineisto: FIRMA3=='OP-Pohjola'  
 ( IKAPISTE ) tmt 209,210,211,212,213 2013-06-07 TVAIK09

## Kilpailu työntekijöiden välillä ei liian kovaa (1=täysin epätosi, ..., 5=täysin tosi)

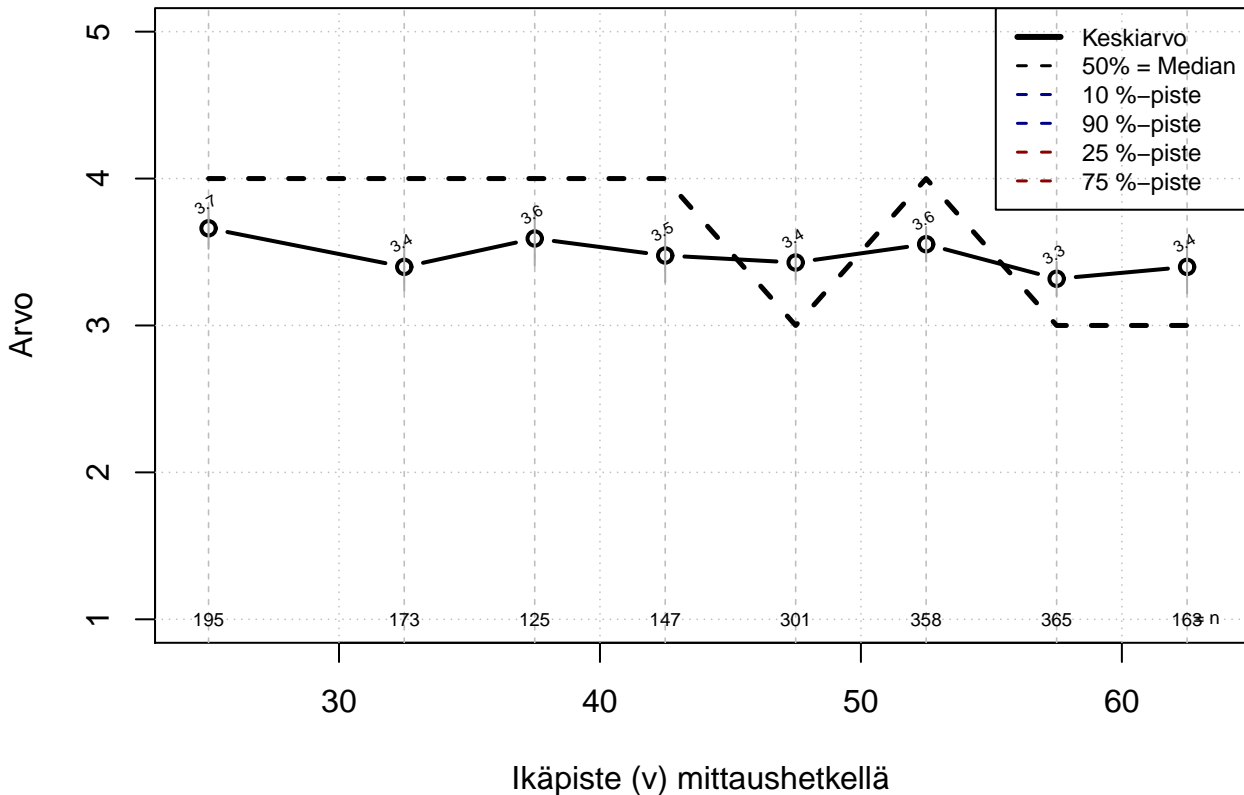

Kohderyhmä: KAIKKI : 1  
 Osa-aineisto: FIRMA3=='OP-Pohjola'  
 ( IKAPISTE ) tmt 209,210,211,212,213 2013-06-07 TVAIK10



## Työpaikan ihmiset ovat ammattitaitoisia (1=täysin epätosi, ..., 5=täysin tosi)

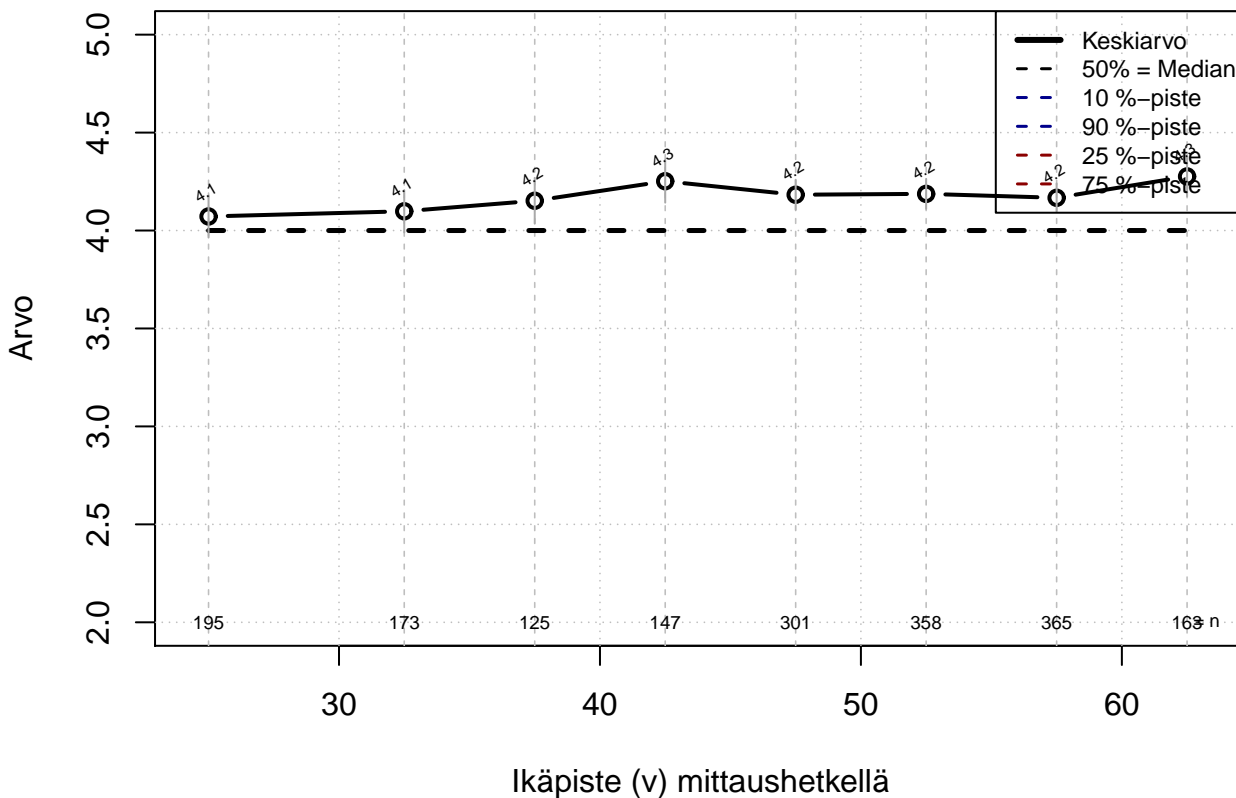

Kohderyhmä: KAIKKI : 1  
 Osa-aineisto: FIRMA3=='OP-Pohjola'  
 ( IKAPISTE ) tmt 209,210,211,212,213 2013-06-07 TVAIK11

**Työpaikalla ei suosita eikä syrjitä  
(1=täysin epätosi,...,5=täysin tosi)**

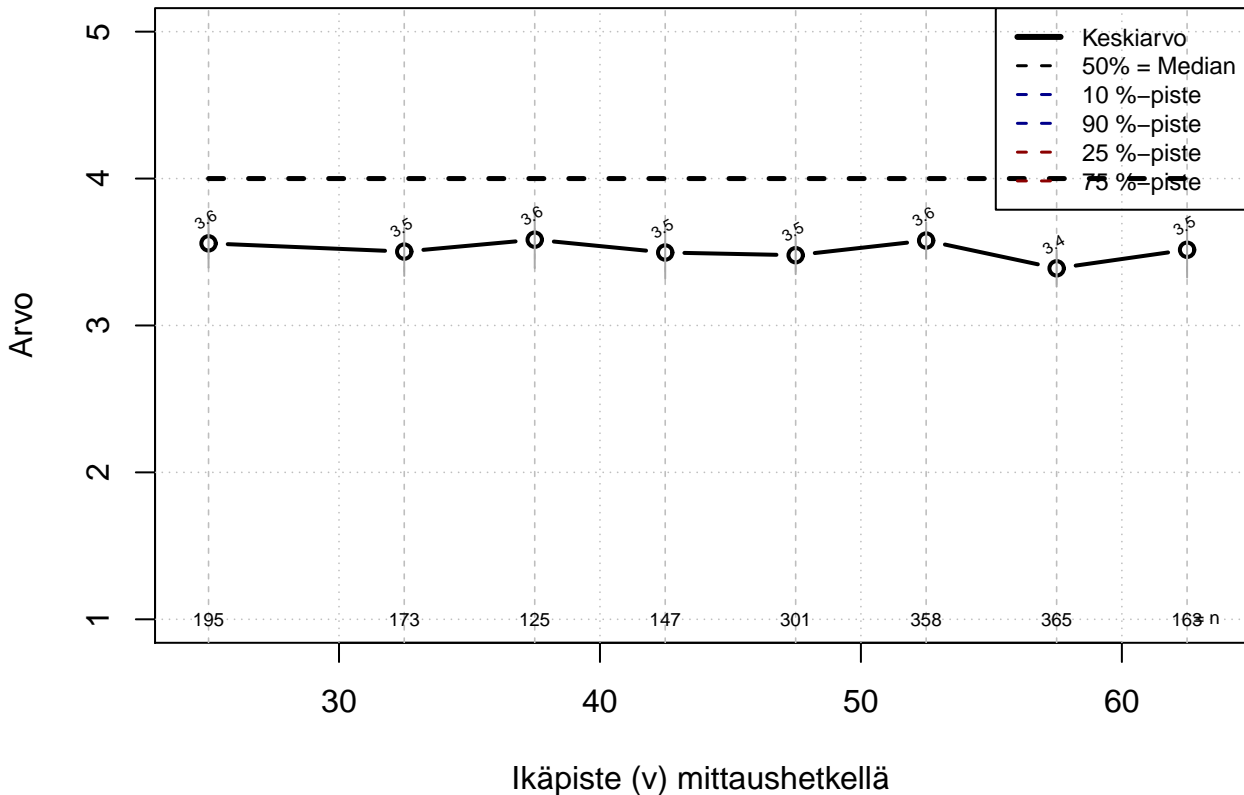

Kohderyhmä: KAIKKI : 1  
 Osa-aineisto: FIRMA3=='OP-Pohjola'  
 ( IKAPISTE ) tmt 209,210,211,212,213 2013-06-07 TVAIK12

**Ei kohdannut henkistä väkivaltaa (kiusanteko, ahdistelu, häirintä)  
(1=täysin epätosi, ..., 5=täysin tosi)**

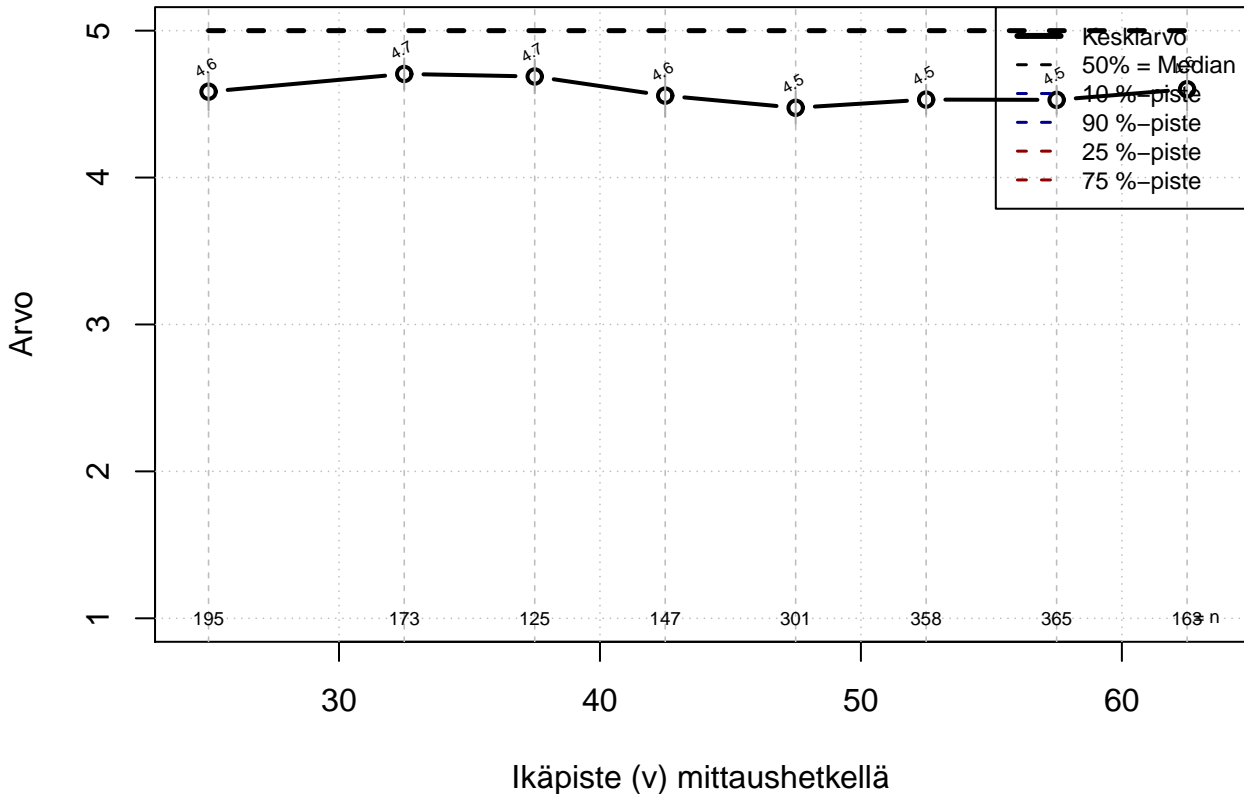

Kohderyhmä: KAIKKI : 1  
 Osa-aineisto: FIRMA3=='OP-Pohjola'  
 ( IKAPISTE ) tmt 209,210,211,212,213 2013-06-07 TVAIK13

## Kokonaistyytyväisyys työelämään (0–100%)

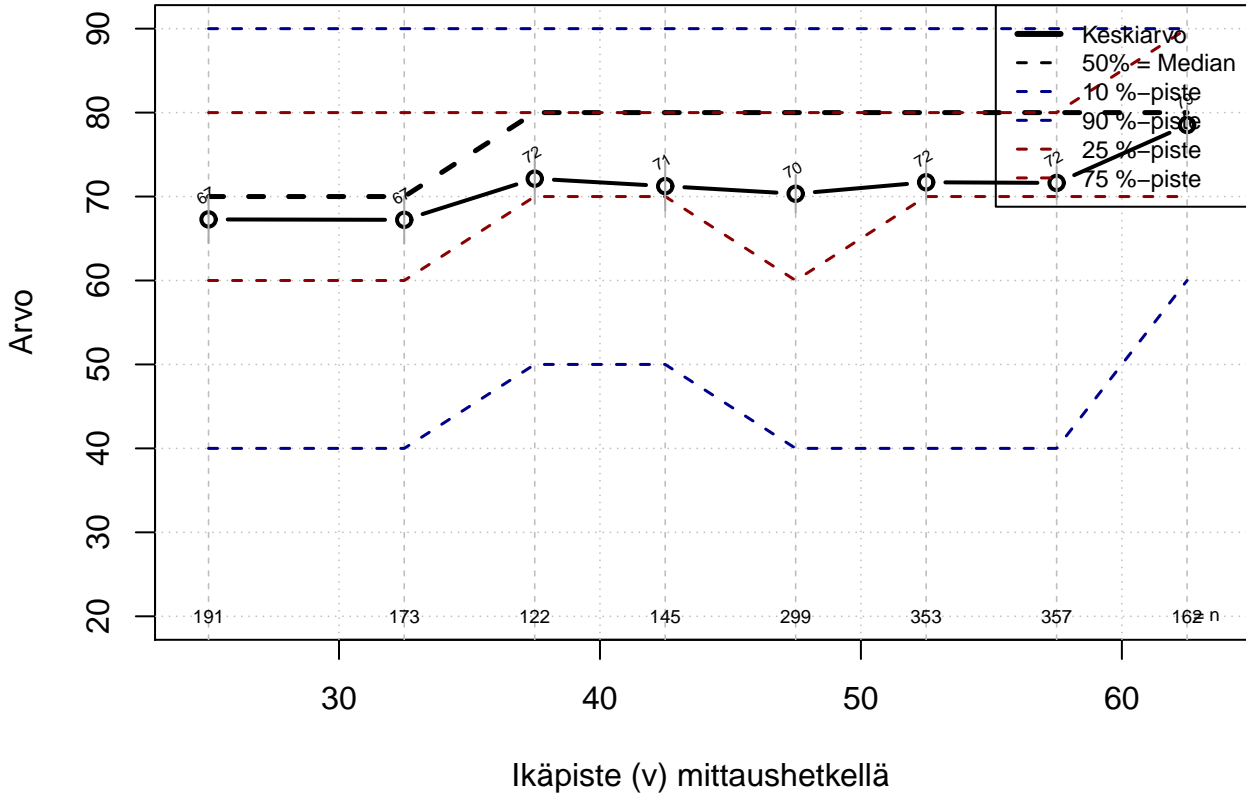

Kohderyhmä: KAIKKI : 1  
 Osa-aineisto: FIRMA3=='OP-Pohjola'  
 ( IKAPISTE ) tmt 209,210,211,212,213 2013-06-07 TYYTYV2

## Vapaa-ajalla todella kiinnostavaa tekemistä (1=täysin epätosi, ..., 5=täysin tosi)

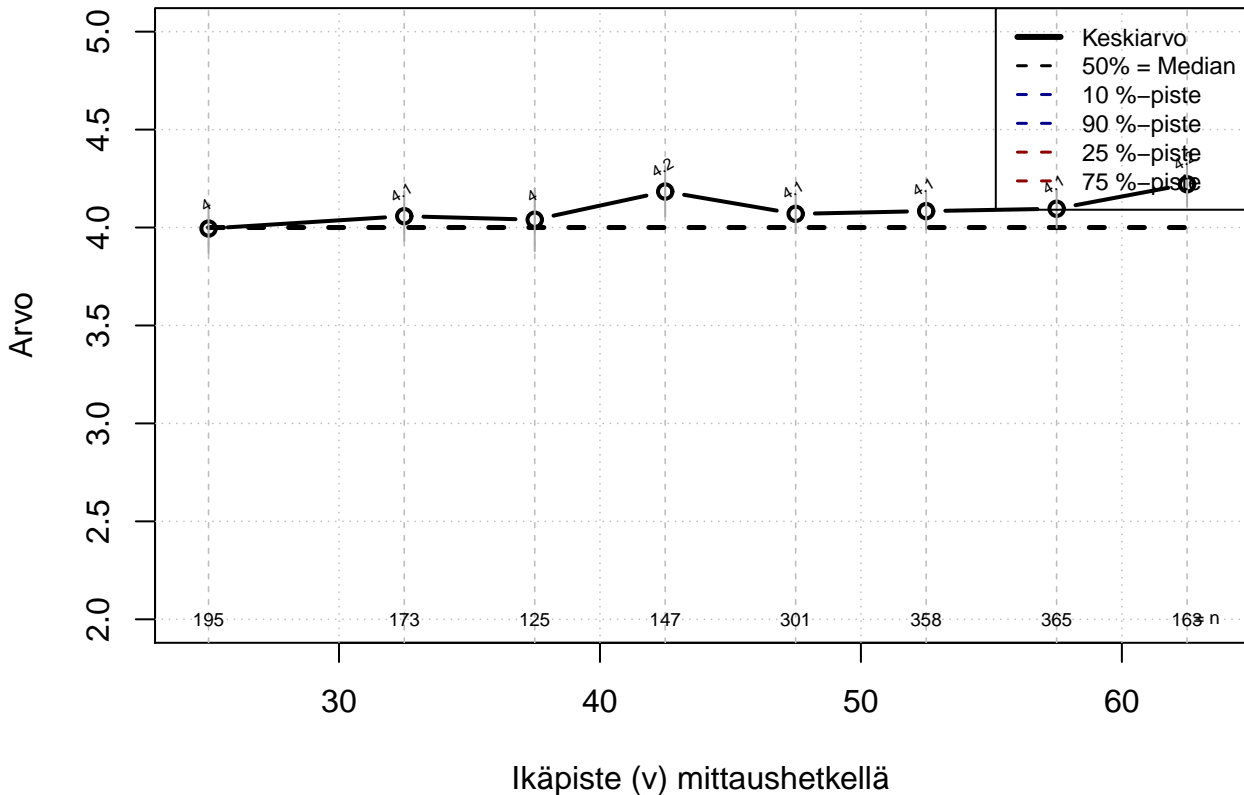

Kohderyhmä: KAIKKI : 1  
 Osa-aineisto: FIRMA3=='OP-Pohjola'  
 ( IKAPISTE ) tmt 209,210,211,212,213 2013-06-07 YLHV01

## Työn ulkopuolinen elämä ei täyty vastuista ja velvollisuuksista (1=täysin epätosi, ..., 5=täysin tosi)

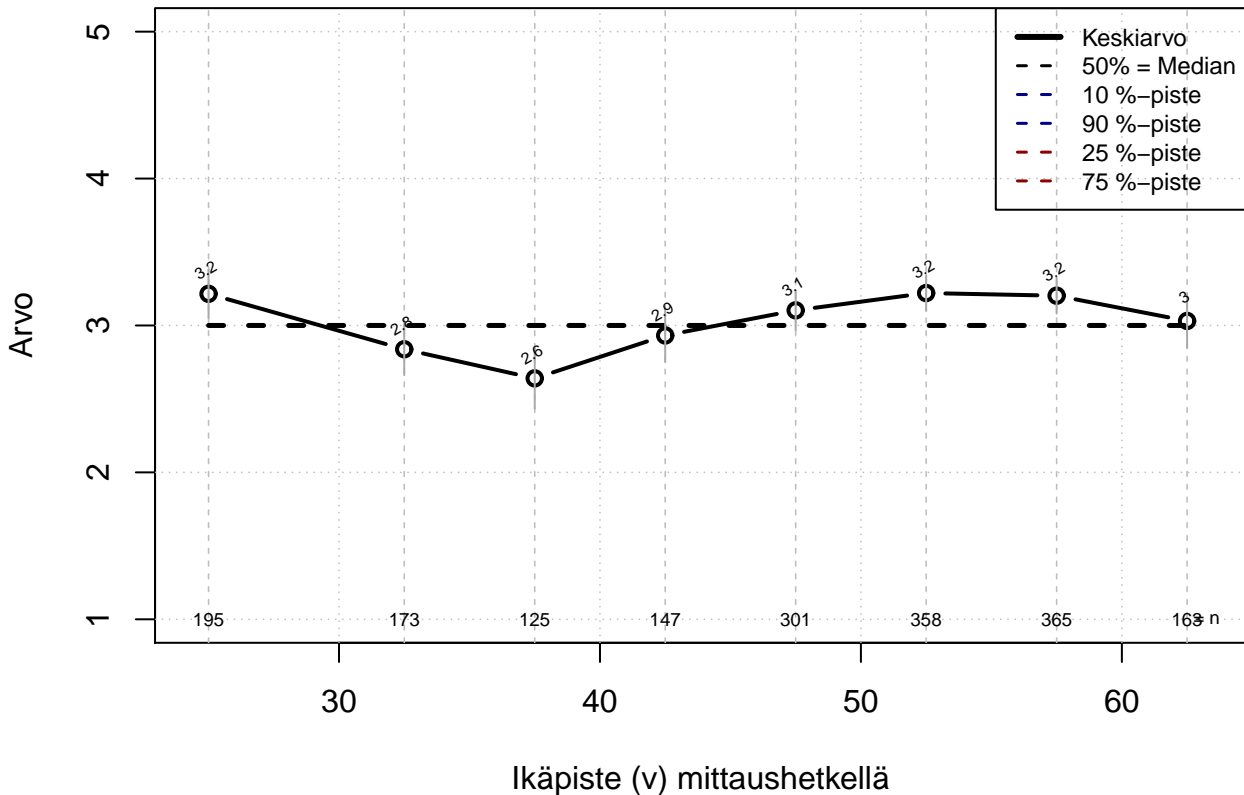

Kohderyhmä: KAIKKI : 1  
 Osa-aineisto: FIRMA3=='OP-Pohjola'  
 ( IKAPISTE ) tmt 209,210,211,212,213 2013-06-07 YLHV02

## Taloudellinen tilanne mahdollistaa tärkeiden asioiden toteuttamisen (1=täysin epätoisi,...,5=täysin tosi)

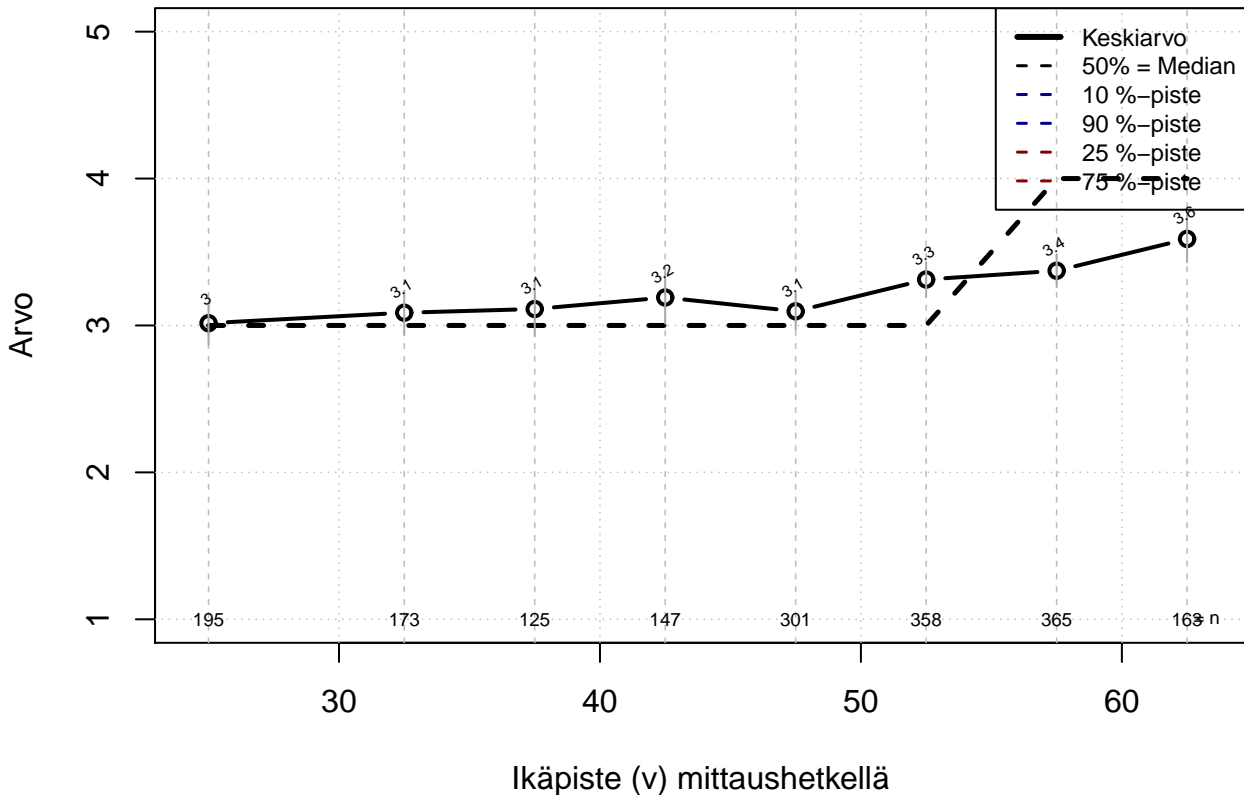

Kohderyhmä: KAIKKI : 1  
 Osa-aineisto: FIRMA3=='OP-Pohjola'  
 ( IKAPISTE ) tmt 209,210,211,212,213 2013-06-07 YLHV03

## Hyvä itsetunto ja -varmuus työelämässä (1=täysin epätosi, ..., 5=täysin tosi)

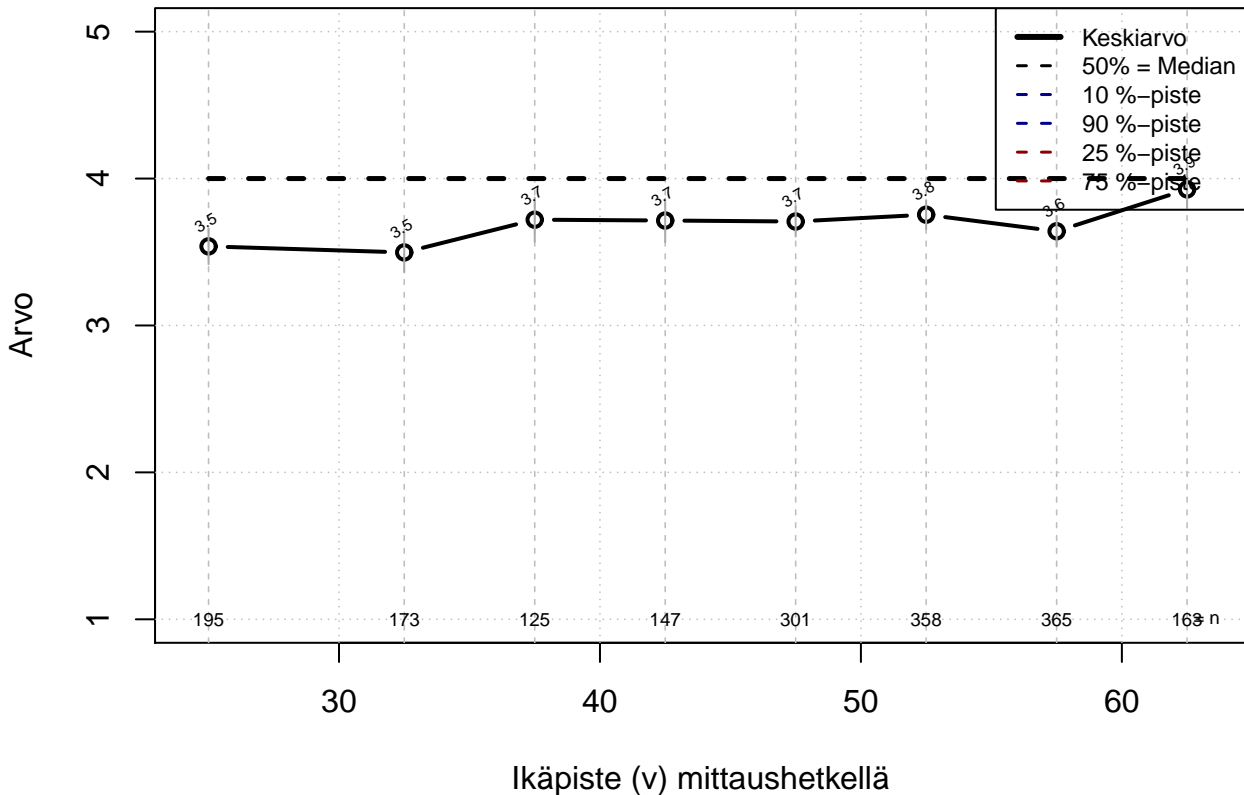

Kohderyhmä: KAIKKI : 1  
 Osa-aineisto: FIRMA3=='OP-Pohjola'  
 ( IKAPISTE ) tmt 209,210,211,212,213 2013-06-07 YLHV04



## Fyysinen työkyky erinomainen (1=täysin epätosi, ..., 5=täysin tosi)

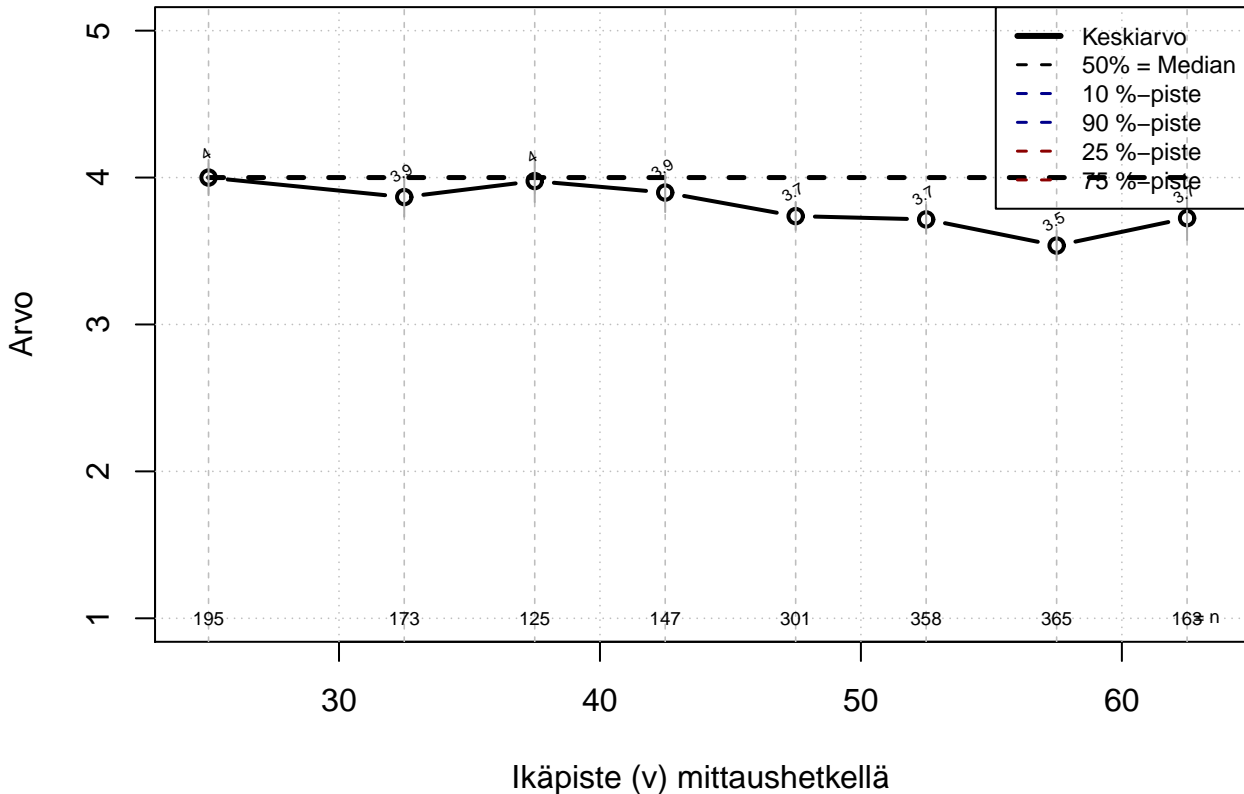

Kohderyhmä: KAIKKI : 1  
 Osa-aineisto: FIRMA3=='OP-Pohjola'  
 ( IKAPISTE ) tmt 209,210,211,212,213 2013-06-07 YLHV05

**Ei henkisiä ongelmia (masennus, ahdistus, uupumus)  
(1=täysin epätosi, ..., 5=täysin tosi)**

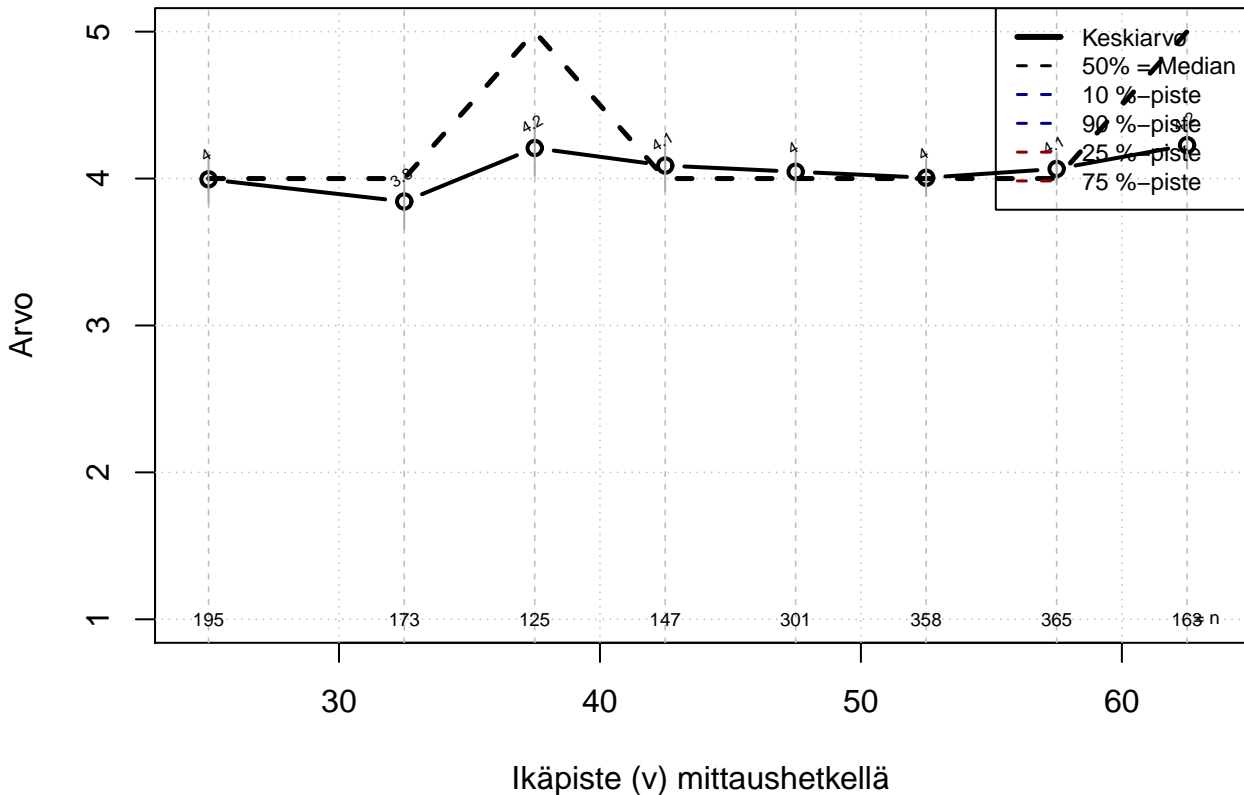

Kohderyhmä: KAIKKI : 1  
 Osa-aineisto: FIRMA3=='OP-Pohjola'  
 ( IKAPISTE ) tmt 209,210,211,212,213 2013-06-07 YLHV06

## Nukkuminen riittävää (1=täysin epätosi, ..., 5=täysin tosi)

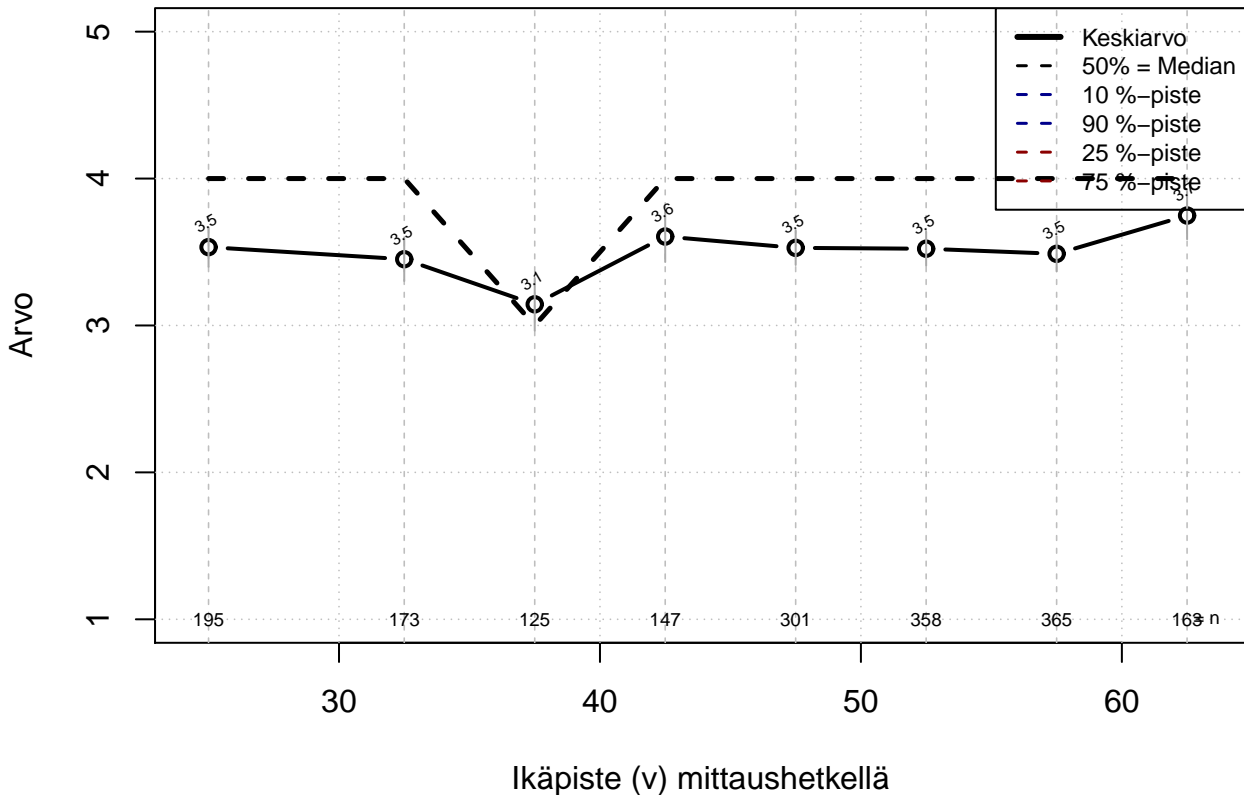

Kohderyhmä: KAIKKI : 1  
 Osa-aineisto: FIRMA3=='OP-Pohjola'  
 ( IKAPISTE ) tmt 209,210,211,212,213 2013-06-07 YLHV07

**Työelämässä ei ole joutunut esittämään epämieluisaa roolia  
(1=täysin epätosi, ..., 5=täysin tosi)**

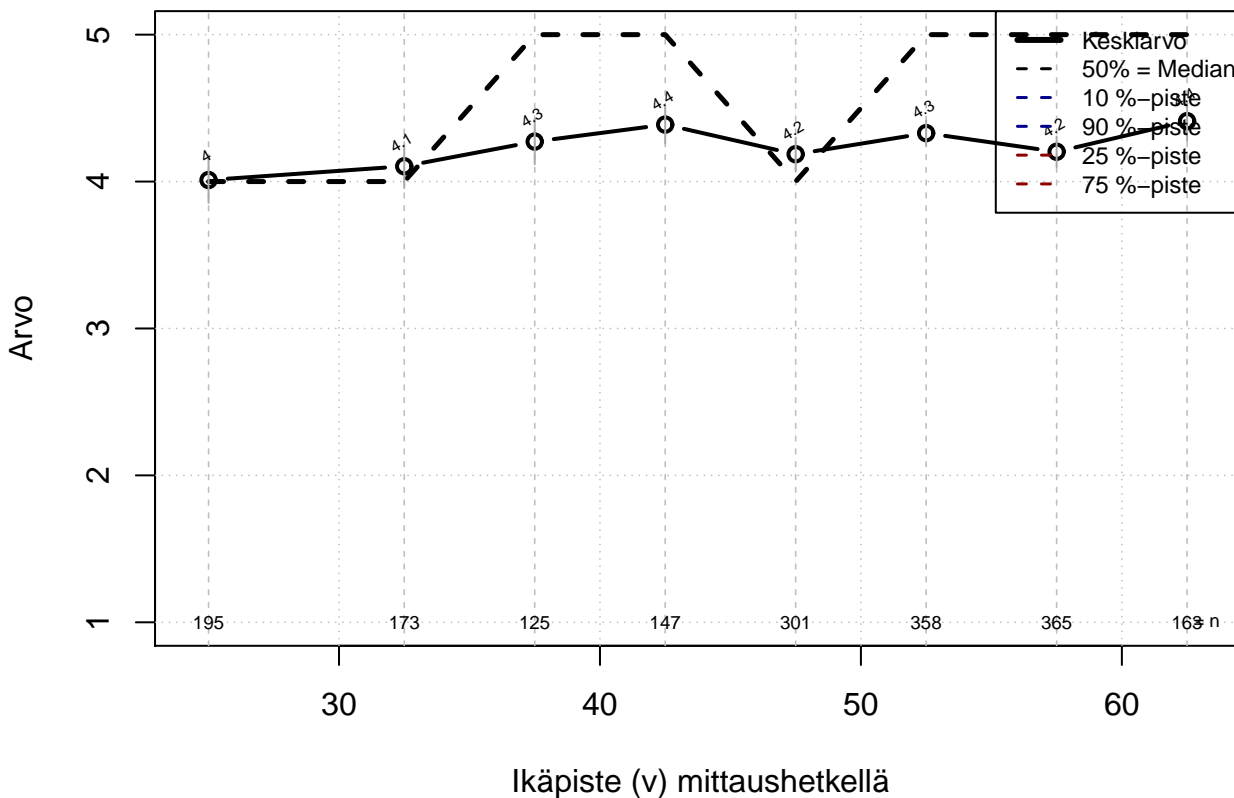

Kohderyhmä: KAIKKI : 1  
 Osa-aineisto: FIRMA3=='OP-Pohjola'  
 ( IKAPISTE ) tmt 209,210,211,212,213 2013-06-07 YLHV08

## Vapaa-ajalle riittävästi energiaa (1=täysin epätosi, ..., 5=täysin tosi)

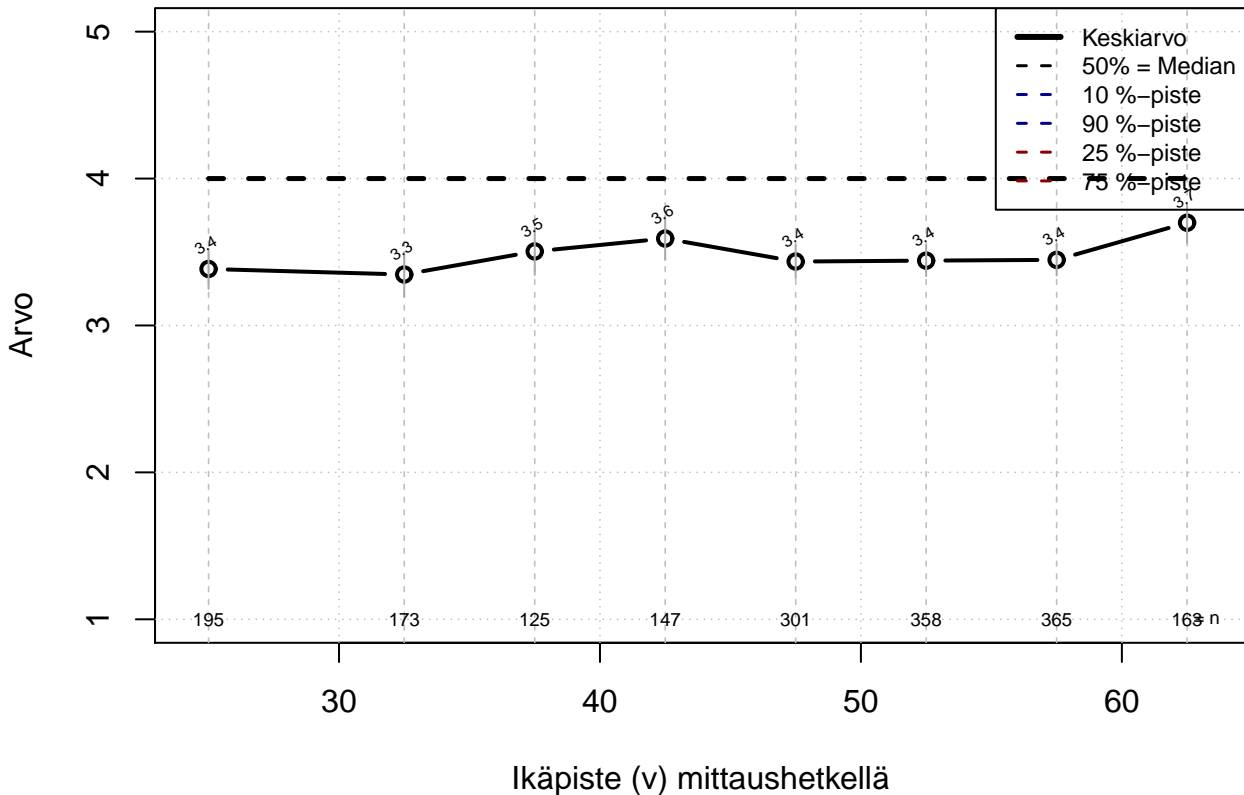

Kohderyhmä: KAIKKI : 1  
 Osa-aineisto: FIRMA3=='OP-Pohjola'  
 ( IKAPISTE ) tmt 209,210,211,212,213 2013-06-07 YLHV09

## Vahvat ja hyödylliset ystävä- ja muut suhdeverkotot (1=täysin epätosi,...,5=täysin tosi)

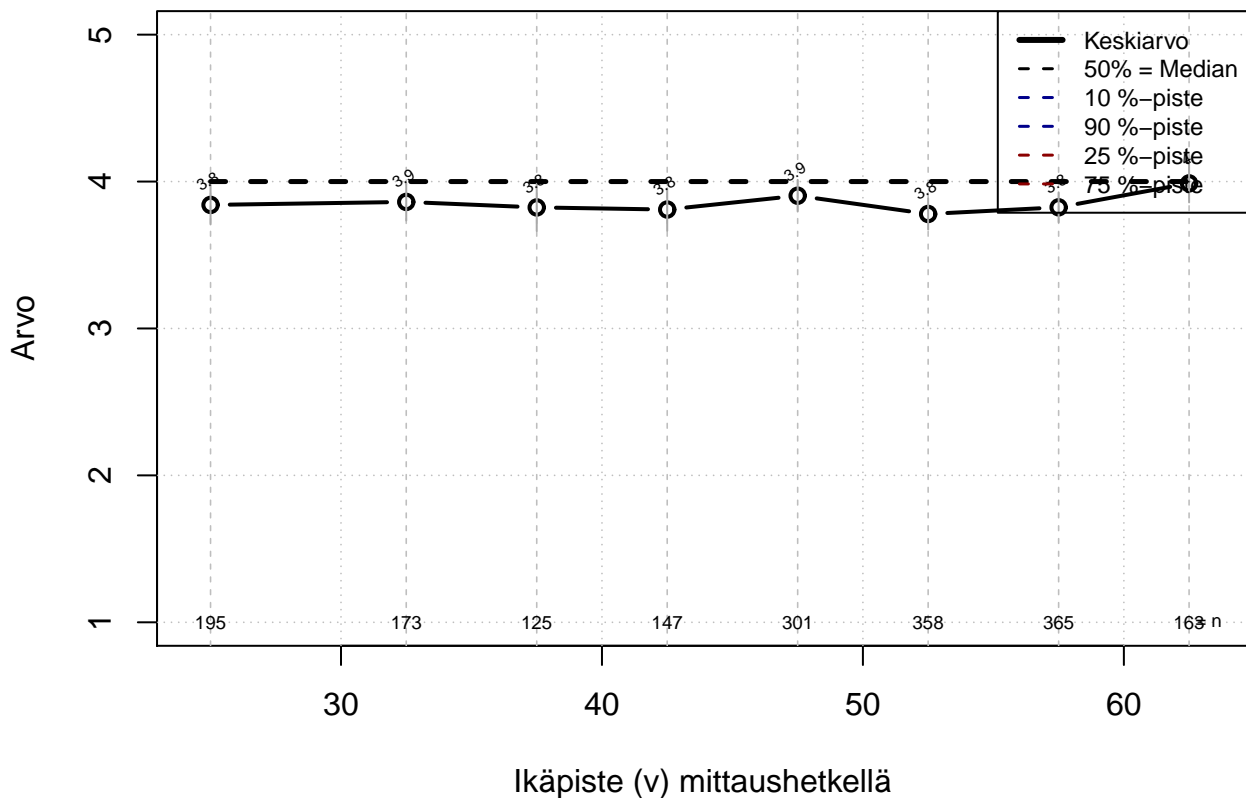

Kohderyhmä: KAIKKI : 1  
 Osa-aineisto: FIRMA3=='OP-Pohjola'  
 ( IKAPISTE ) tmt 209,210,211,212,213 2013-06-07 YLHV10

## Työllistymismahdollisuudet yleisesti erinomaiset (1=täysin epätosi,...,5=täysin tosi)

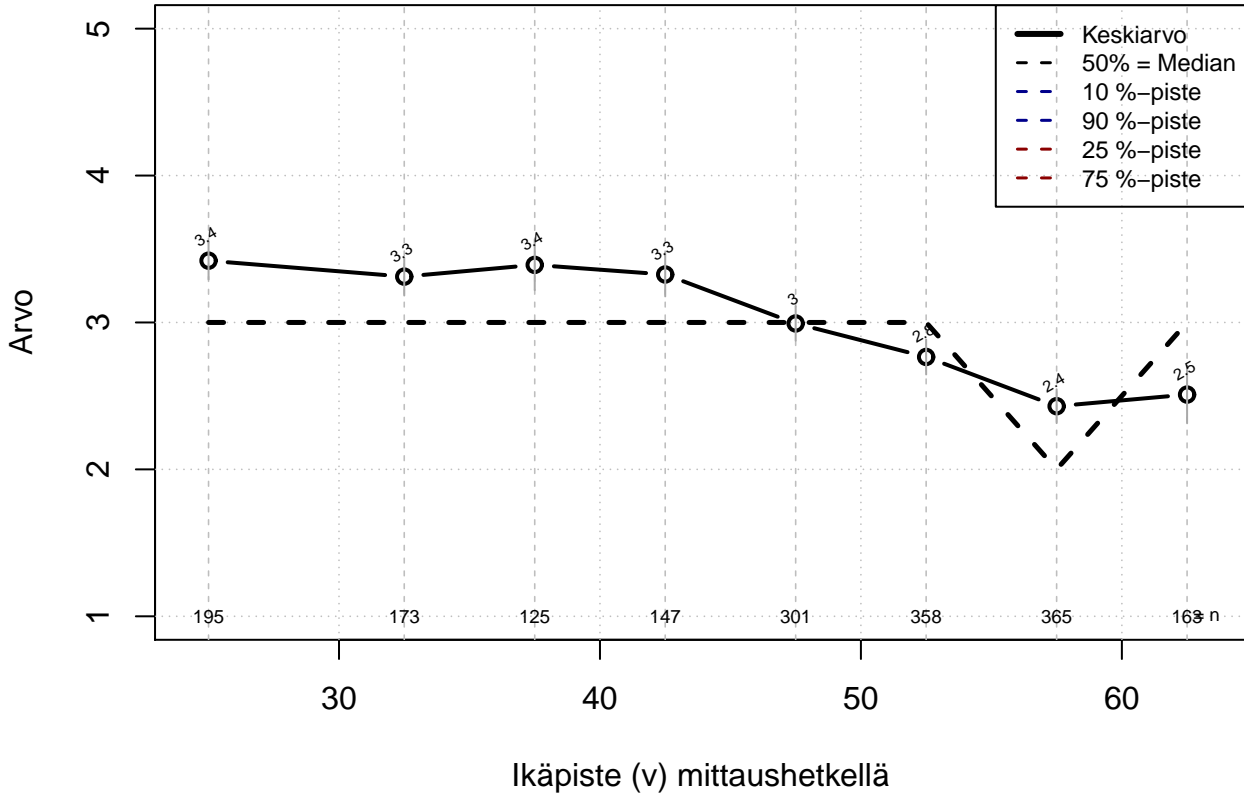

Kohderyhmä: KAIKKI : 1

Osa-aineisto: FIRMA3=='OP-Pohjola'

( IKAPISTE ) tmt 209,210,211,212,213 2013-06-07 YLHV11

## Ei työstä johtuvia unihäiriöitä (1=täysin epätosi, ..., 5=täysin tosi)

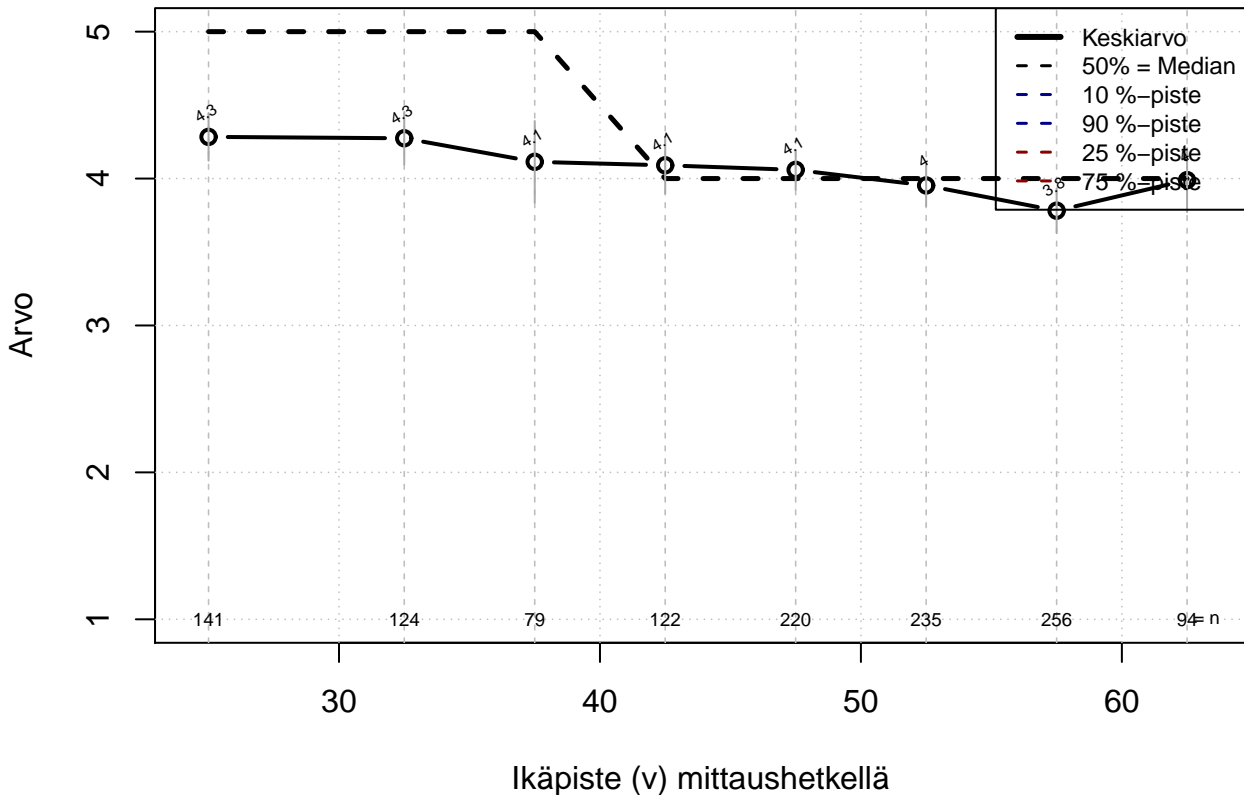

Kohderyhmä: KAIKKI : 1  
 Osa-aineisto: FIRMA3=='OP-Pohjola'  
 ( IKAPISTE ) tmt 209,210,211,212,213 2013-06-07 YLHV12



## Ei työstä johtuvia unihäiriöitä (1=täysin epätosi, ..., 5=täysin tosi)

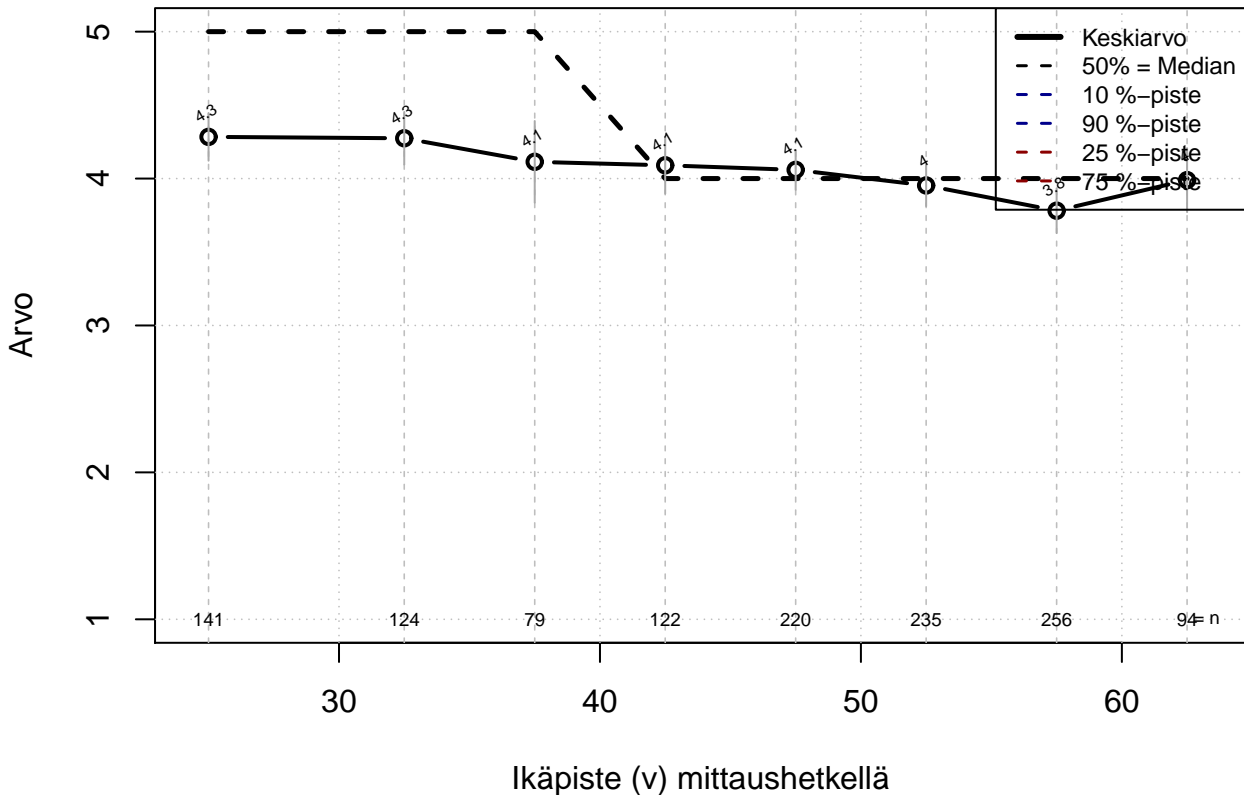

Kohderyhmä: KAIKKI : 1  
 Osa-aineisto: FIRMA3=='OP-Pohjola'  
 ( IKAPISTE ) tmt 209,210,211,212,213 2013-06-07 YLHV12