

AIHE: hed_lm_tsv_hyvinvointimittarit_ian_mukaan

OSA 1:

Ryhmä: KAIKKI – Otoksena henkilöstöedustajat (TSV + LM = HED, varsinaiset)

Tämän dokumentin analyysit (sivuja voit hakea Etsi-toiminnolla):
 Otoksena henkilöstöedustajat (TSV + LM = HED, varsinaiset)

Mahd. puuttuvat arvot on merkitty NaN/NA (not available)...

Ekologista tilastollista analyysia :

- paperin, musteen (värit) ja tiedostokoon kulutus minimoitu
- tulosta vain se mitä todella tarvitset (2 kuvaa yhdelle sivulle jne.)
- tutkimuskoodit tmt-1: tmt108, tmt109, tmt110,... ja tmt-2: tmt209, tmt210,...
- lisää tietoa <http://pro.liitto.local/tutkimuskanava/SitePages/Kotisivu.aspx>

pdf:n tulostuskansio:

Z:\TUTK_TILASTOT\TMT\YLEISET\TEEMAT

Tuloste luotu 2013-06-14 petri.palmu@proliitto.fi

Työmarkkinatutkimusprosessit

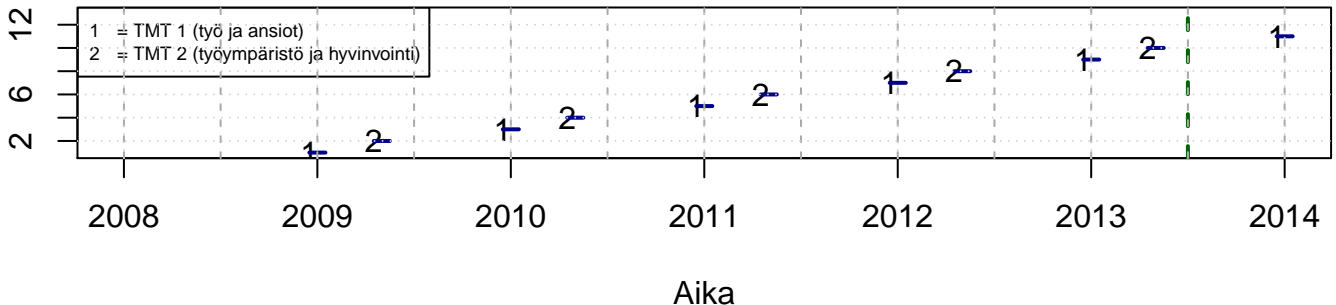

Sairaana poissa töistä (pv/v)

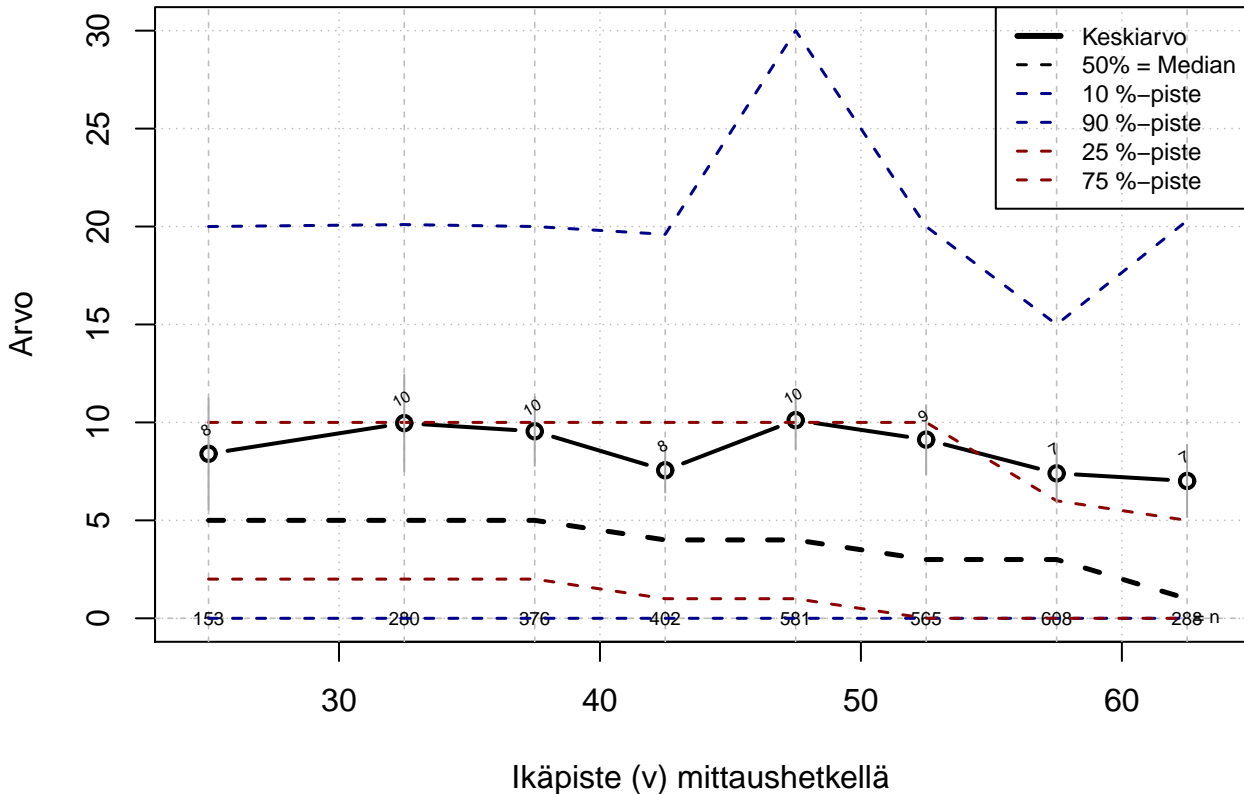

Kohderyhmä: KAIKKI : 1

Osa-aineisto: I_LM==1 | TSV==1

(IKAPISTE) tmt 209,210,211,212,213 2013-06-07 SAIPV1

Sairaana töissä (pv/v)

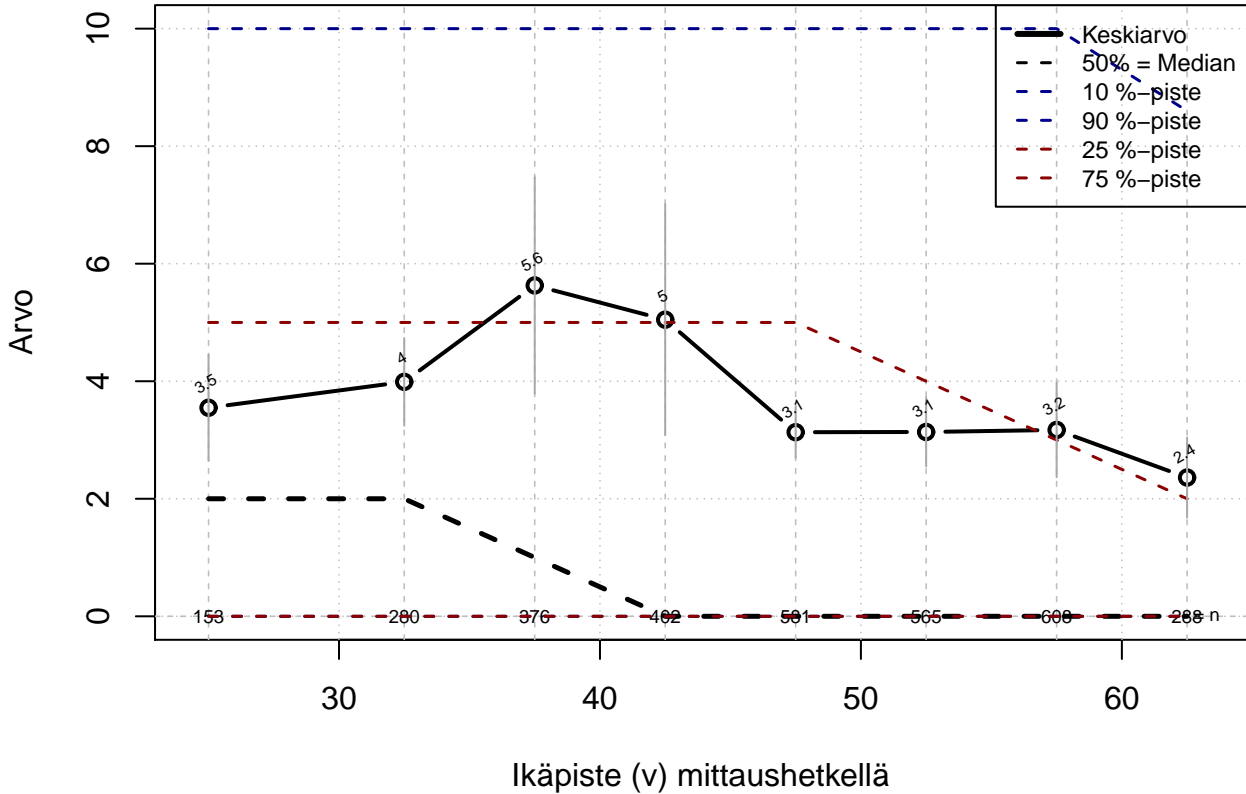

Kohderyhmä: KAIKKI : 1
 Osa-aineisto: I_LM==1 | TSV==1
 (IKAPISTE) tmt 209,210,211,212,213 2013-06-07 SAIPV2

Sairauspäivät yhteensä (pv/v)

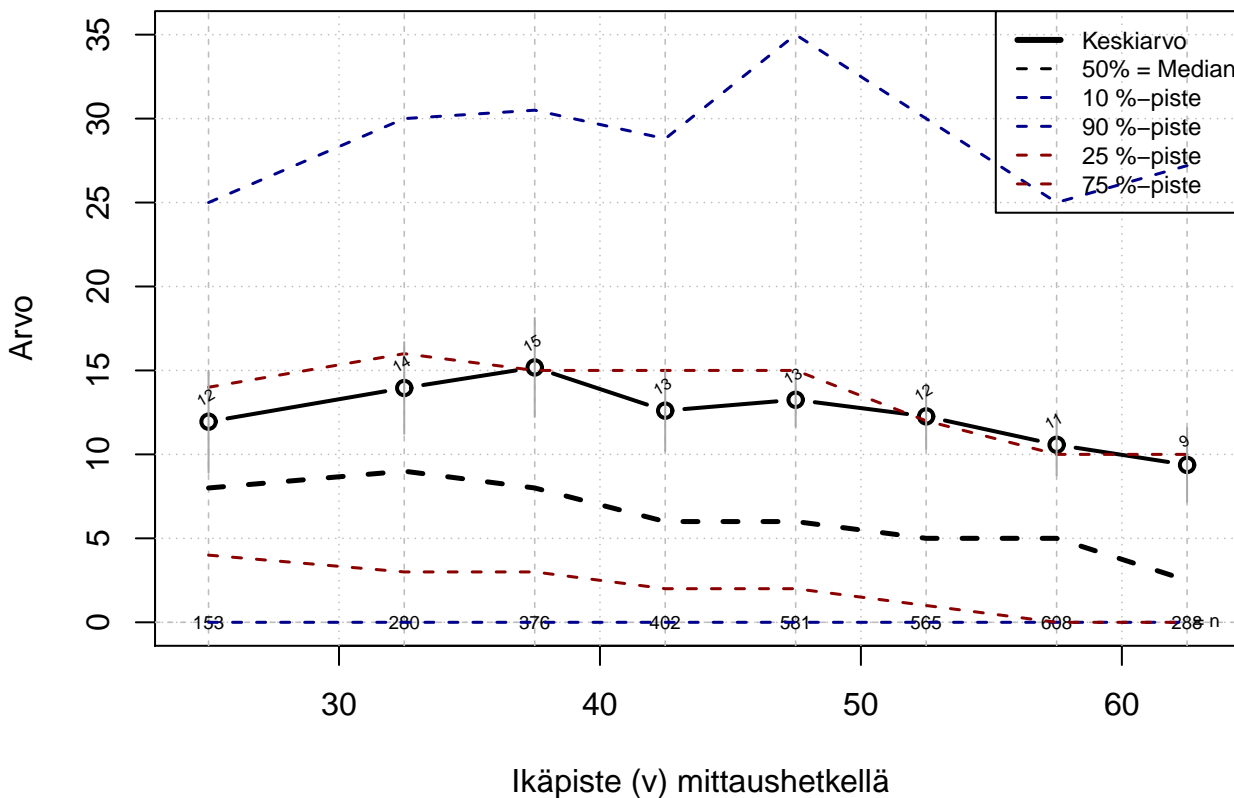

Kohderyhmä: KAIKKI : 1
 Osa-aineisto: I_LM==1 | TSV==1
 (IKAPISTE) tmt 209,210,211,212,213 2013-06-07 SAIPV

Työpaikalla realistiset tulostavoitteet (1=täysin epätosi, ..., 5=täysin tosi)

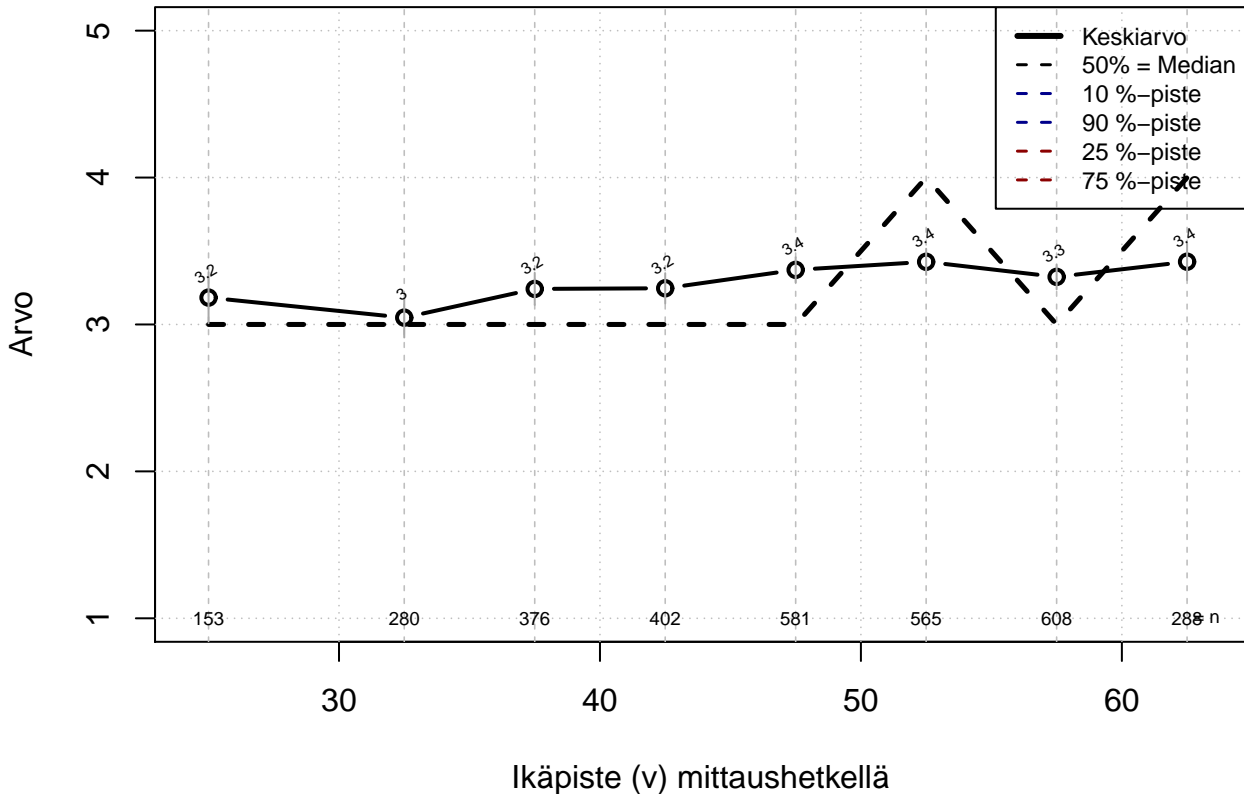

Kohderyhmä: KAIKKI : 1
 Osa-aineisto: I_LM==1 | TSV==1
 (IKAPISTE) tmt 209,210,211,212,213 2013-06-07 TORG01

**Työtehtävien ja -vastuiden jako on hyvin organisoitu ja valvottu
(1=täysin epätosi, ..., 5=täysin tosi)**

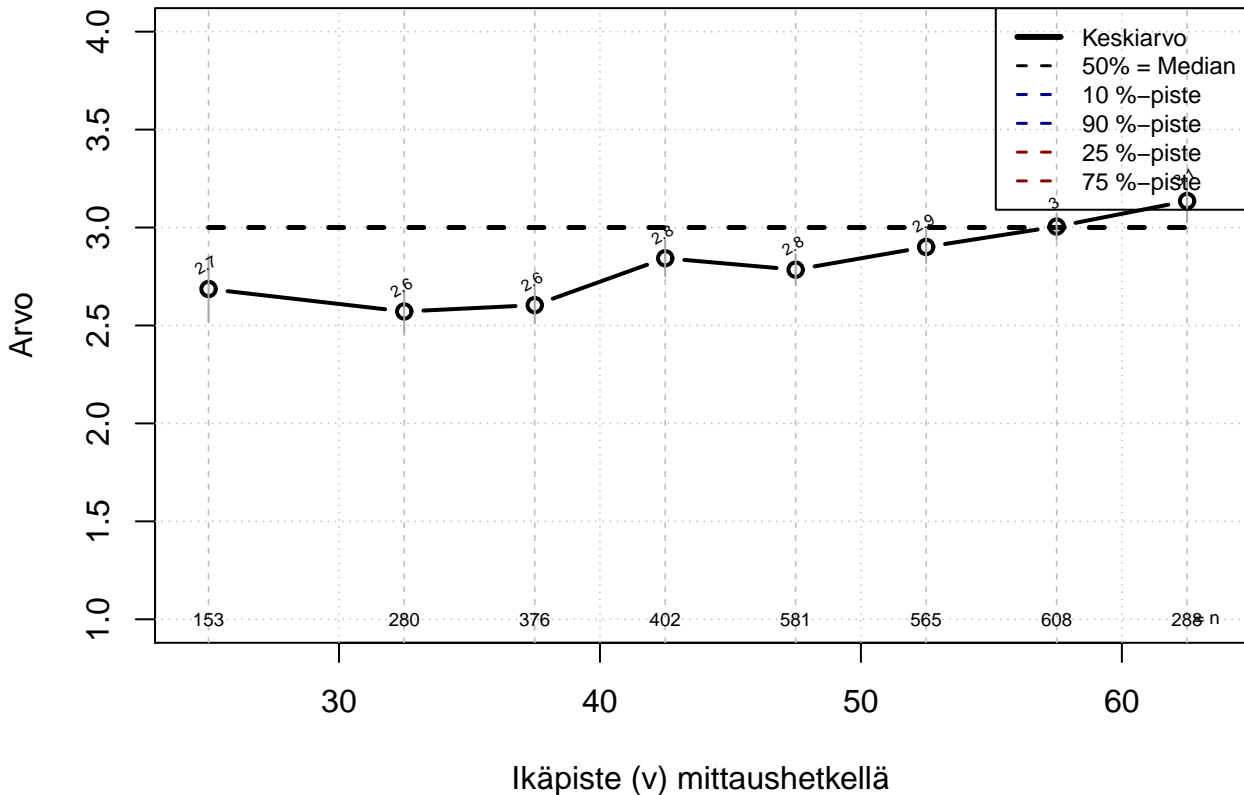

Kohderyhmä: KAIKKI : 1
 Osa-aineisto: I_LM==1 | TSV==1
 (IKAPISTE) tmt 209,210,211,212,213 2013-06-07 TORG02

Työpaikan ylin johto perillä työn vaatimuksista (1=täysin epätosi, ..., 5=täysin tosi)

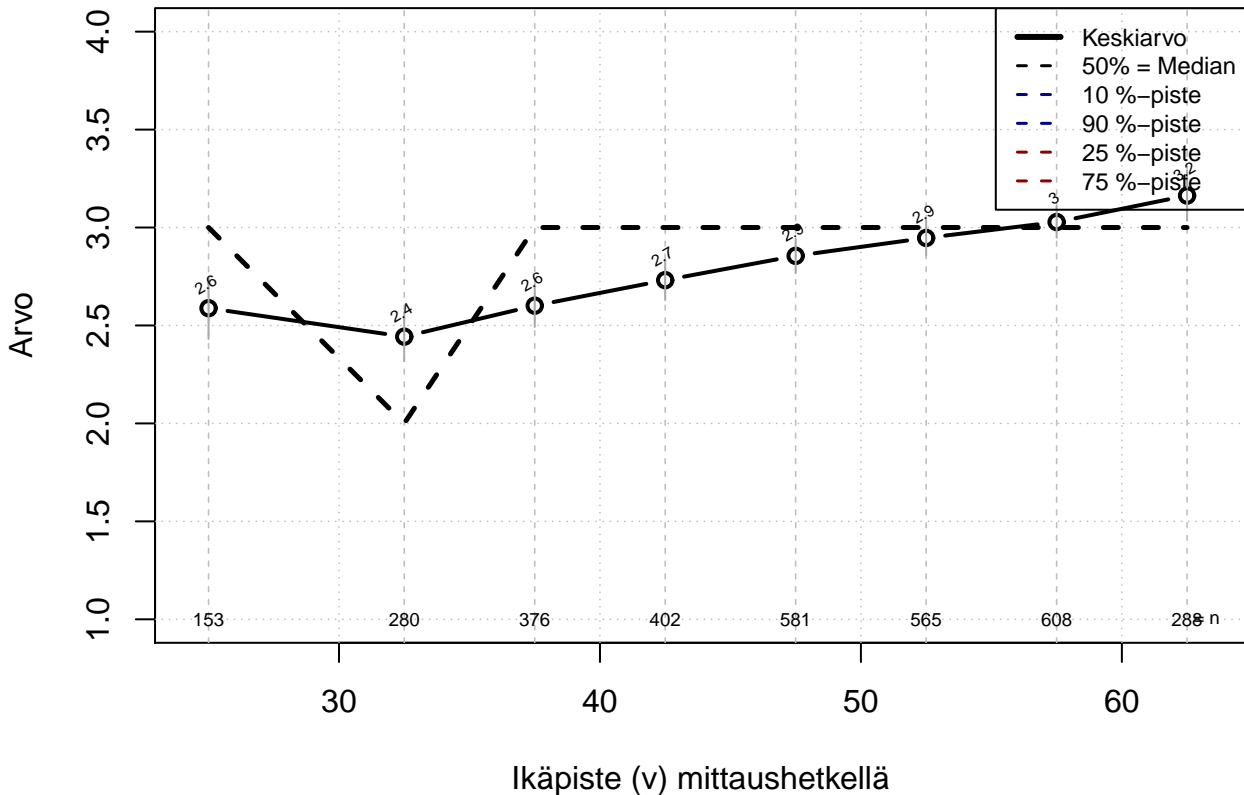

Kohderyhmä: KAIKKI : 1
 Osa-aineisto: I_LM==1 | TSV==1
 (IKAPISTE) tmt 209,210,211,212,213 2013-06-07 TORG03

Organisaatio toimii ennakoivasti (1=täysin epätoisi,...,5=täysin tosi)

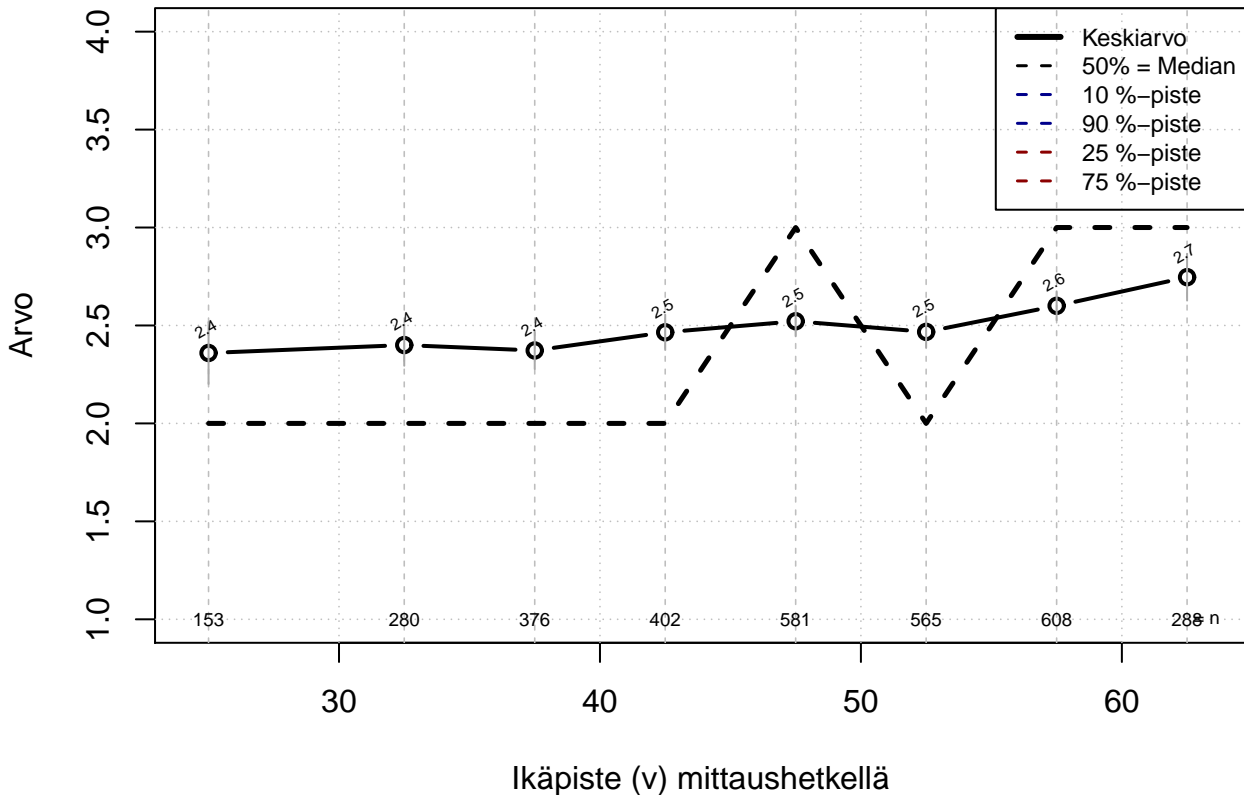

Kohderyhmä: KAIKKI : 1
 Osa-aineisto: I_LM==1 | TSV==1
 (IKAPISTE) tmt 209,210,211,212,213 2013-06-07 TORG04

**Päätöksenteko perustuu hyvään tietoon ja harkintaan
(1=täysin epäosi,...,5=täysin tosi)**

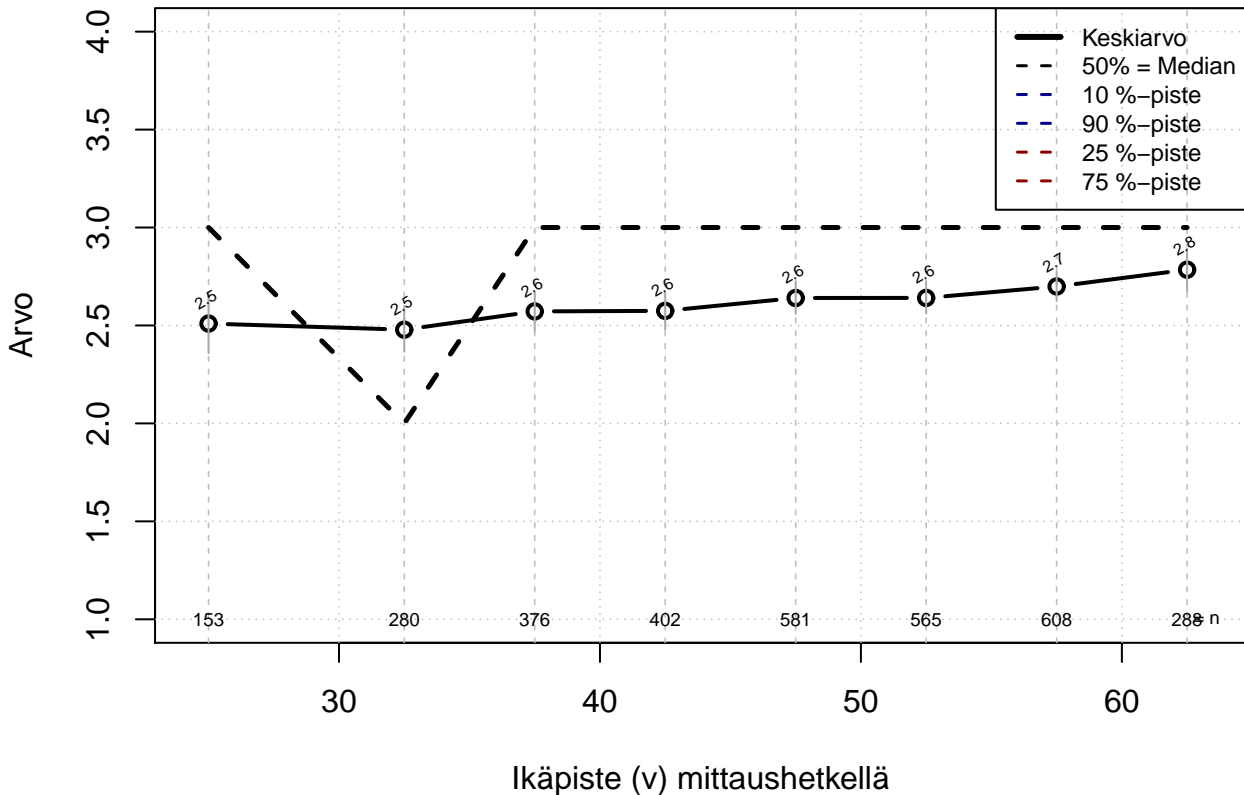

Kohderyhmä: KAIKKI : 1
 Osa-aineisto: I_LM==1 | TSV==1
 (IKAPISTE) tmt 209,210,211,212,213 2013-06-07 TORG05

Organisaation toiminta luotettavaa (1=täysin epätosi,...,5=täysin tosi)

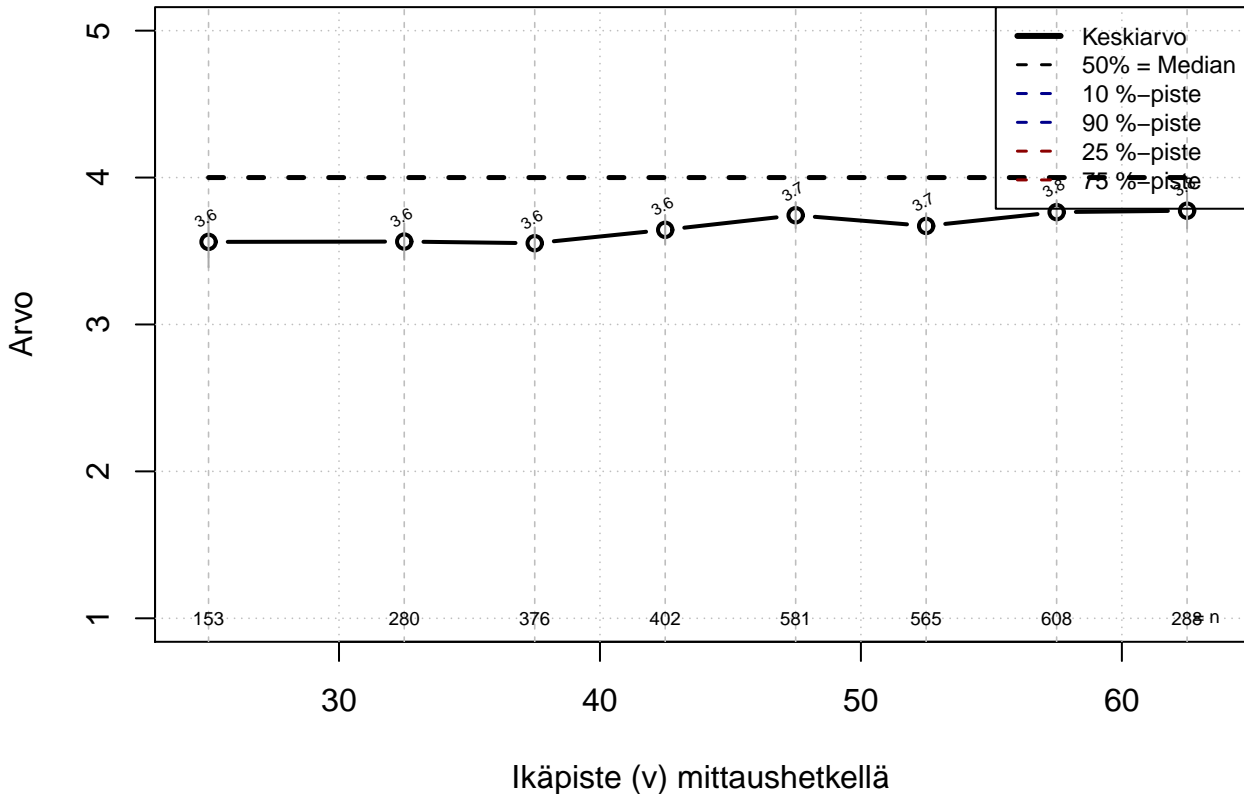

Kohderyhmä: KAIKKI : 1
 Osa-aineisto: I_LM==1 | TSV==1
 (IKAPISTE) tmt 209,210,211,212,213 2013-06-07 TORG06

Työtehtävän palkka-arvo kyetään perustelevaan hyvin (1=täysin epätosi,...,5=täysin tosi)

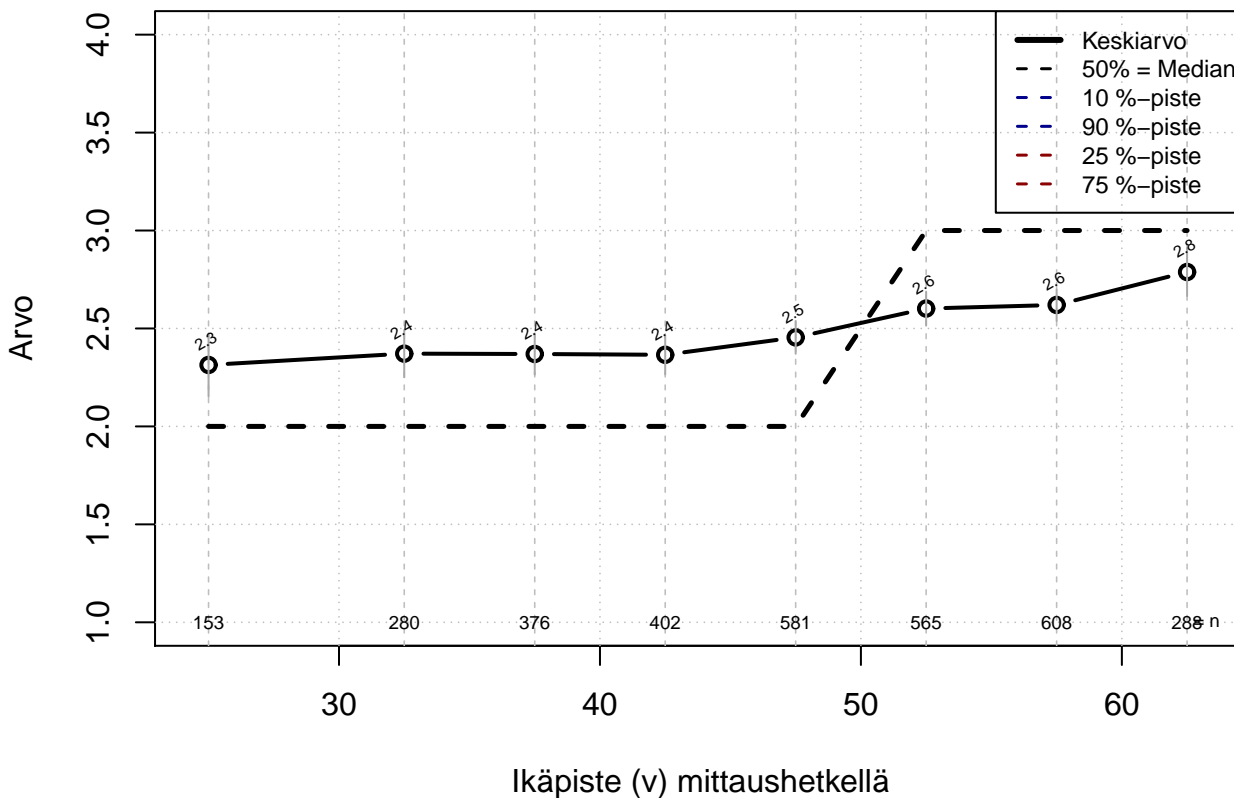

Kohderyhmä: KAIKKI : 1
 Osa-aineisto: I_LM==1 | TSV==1
 (IKAPISTE) tmt 209,210,211,212,213 2013-06-07 TORG07

**Organisaatiolla on hyvät mittarit tai keinot
arvioida todellista työsuoritusta
(1=täysin epätosi, ..., 5=täysin tosi)**

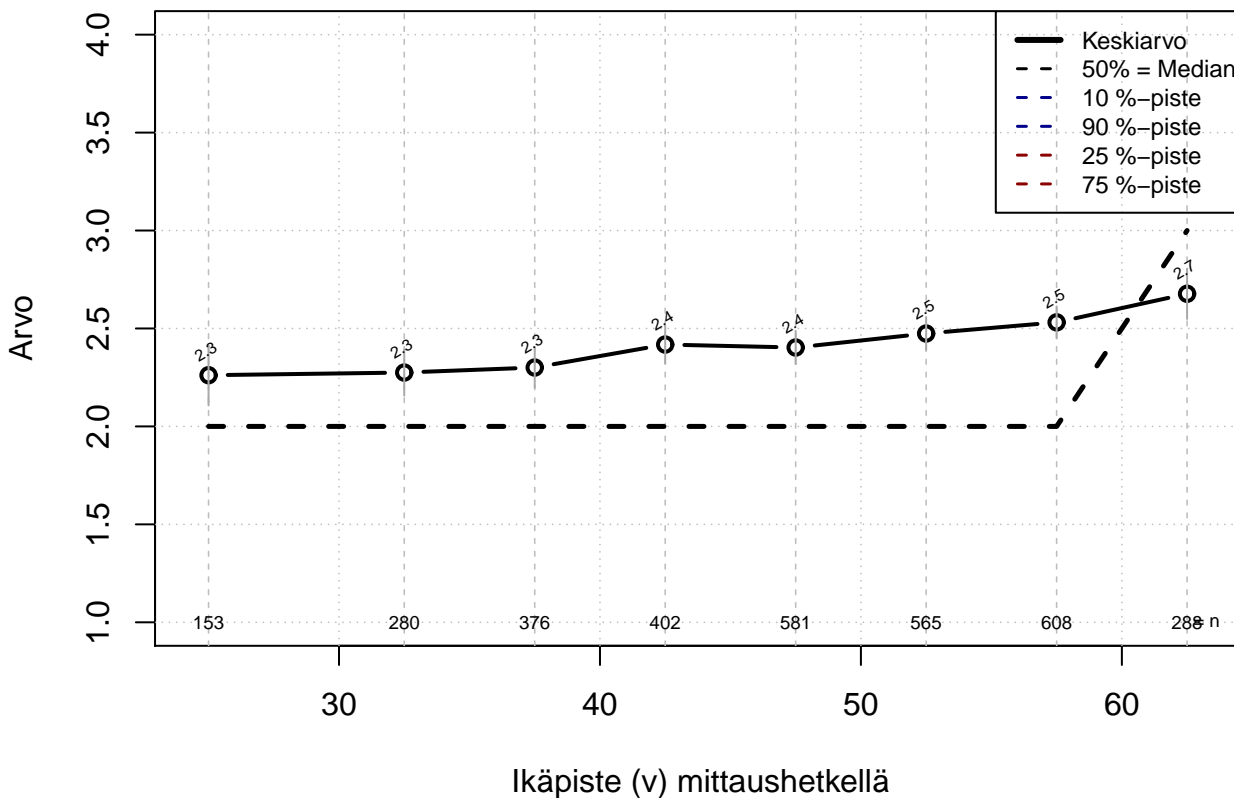

Kohderyhmä: KAIKKI : 1
 Osa-aineisto: I_LM==1 | TSV==1
 (IKAPISTE) tmt 209,210,211,212,213 2013-06-07 TORG08

Työpaikan arvot vastaavat omiani (1=täysin epätosi, ..., 5=täysin tosi)

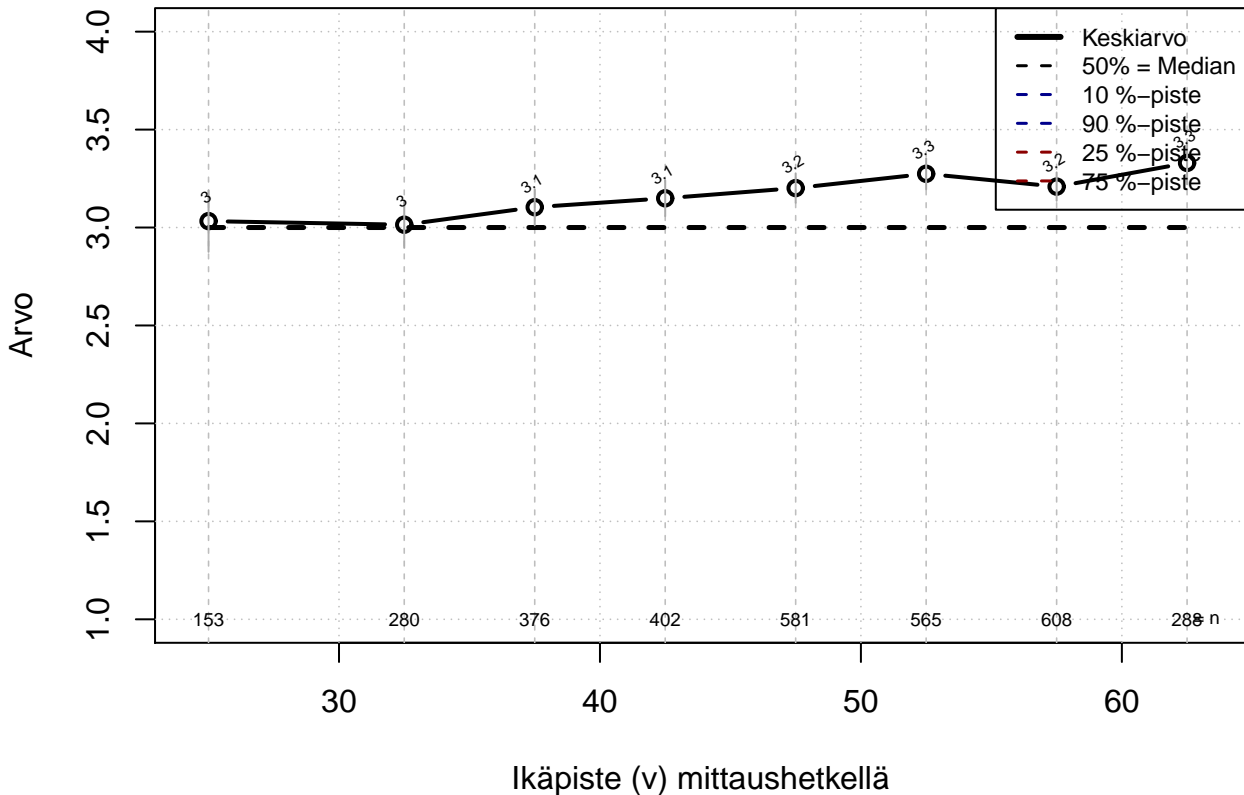

Kohderyhmä: KAIKKI : 1
 Osa-aineisto: I_LM==1 | TSV==1
 (IKAPISTE) tmt 209,210,211,212,213 2013-06-07 TORG09

Organisaatio toimii riittävän joustavasti ja nopeasti (1=täysin epätosi, ..., 5=täysin tosi)

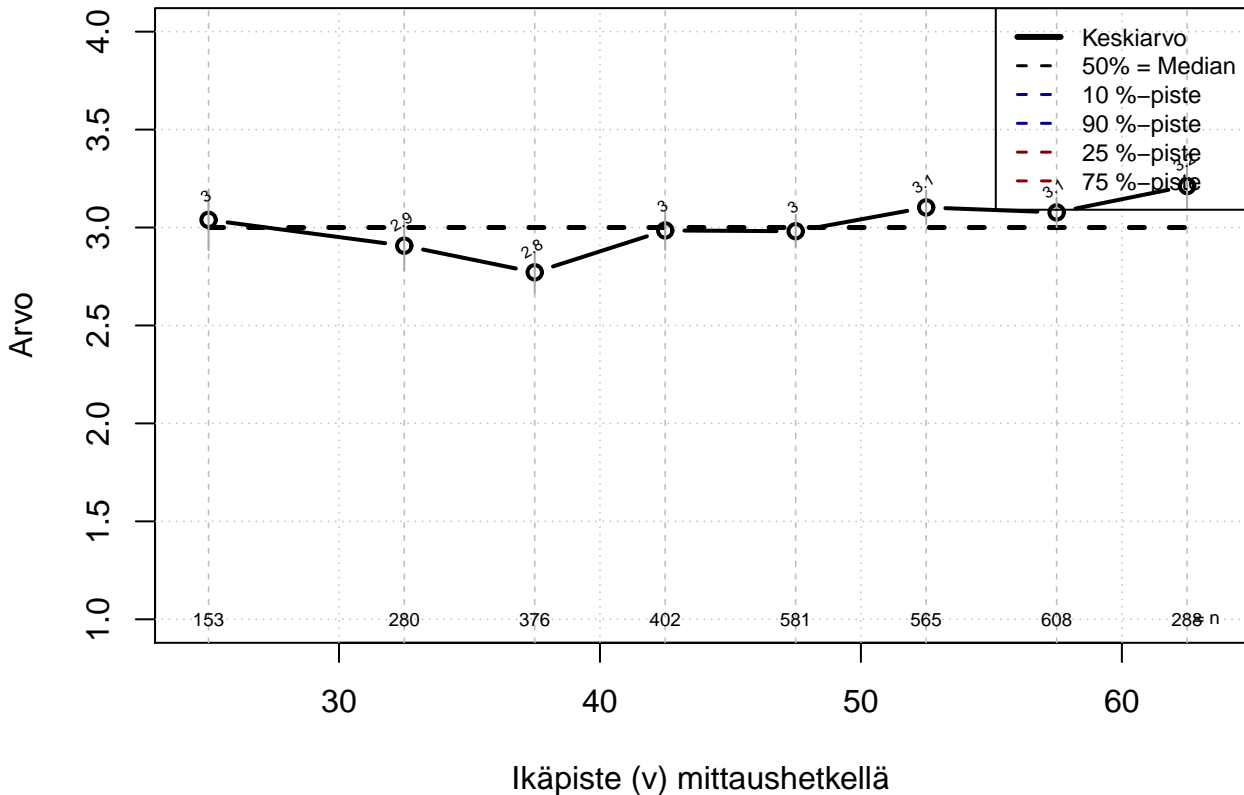

Kohderyhmä: KAIKKI : 1
 Osa-aineisto: I_LM==1 | TSV==1
 (IKAPISTE) tmt 209,210,211,212,213 2013-06-07 TORG10

Ammattiyhdistystoiminta riittävän vahvaa (1=täysin epätosi, ..., 5=täysin tosi)

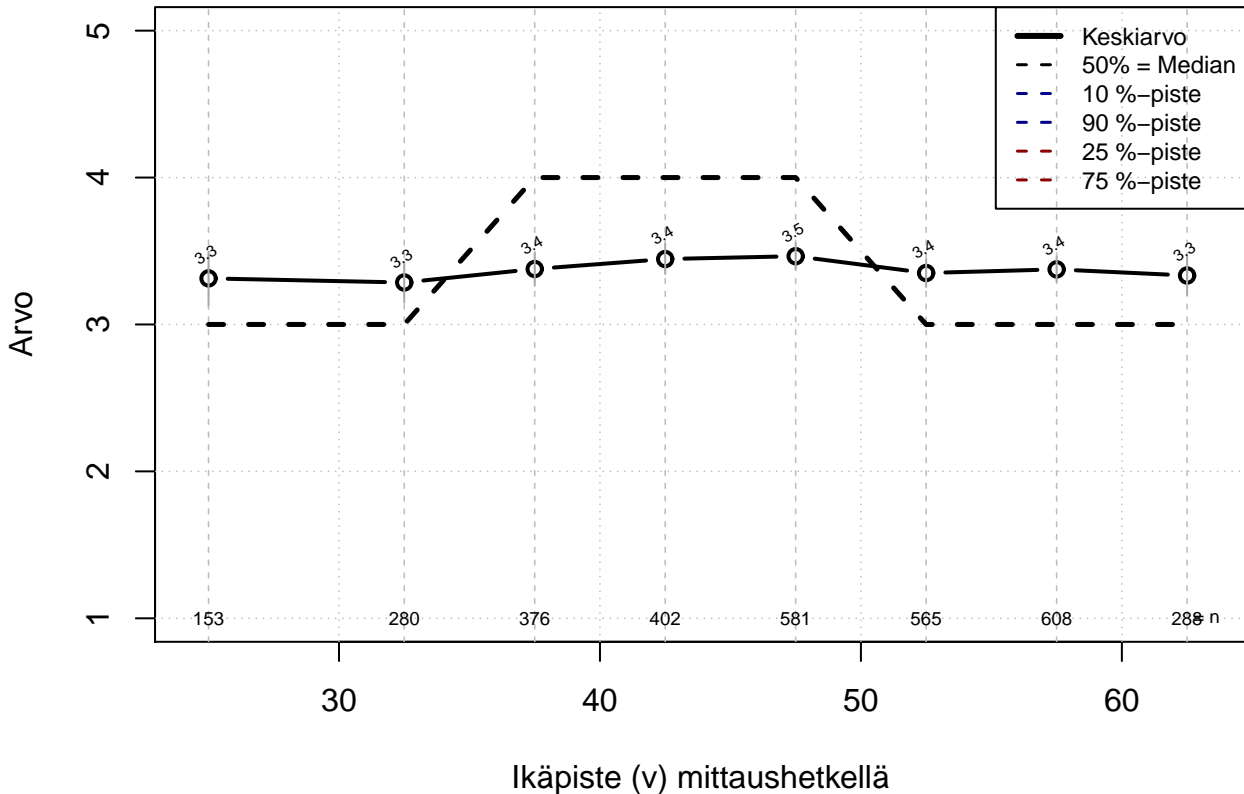

Kohderyhmä: KAIKKI : 1
 Osa-aineisto: I_LM==1 | TSV==1
 (IKAPISTE) tmt 209,210,211,212,213 2013-06-07 TORG11

Organisaatio toimii vastuullisesti luonto- ja ympäristökysymyksissä (1=täysin epätosi,...,5=täysin tosi)

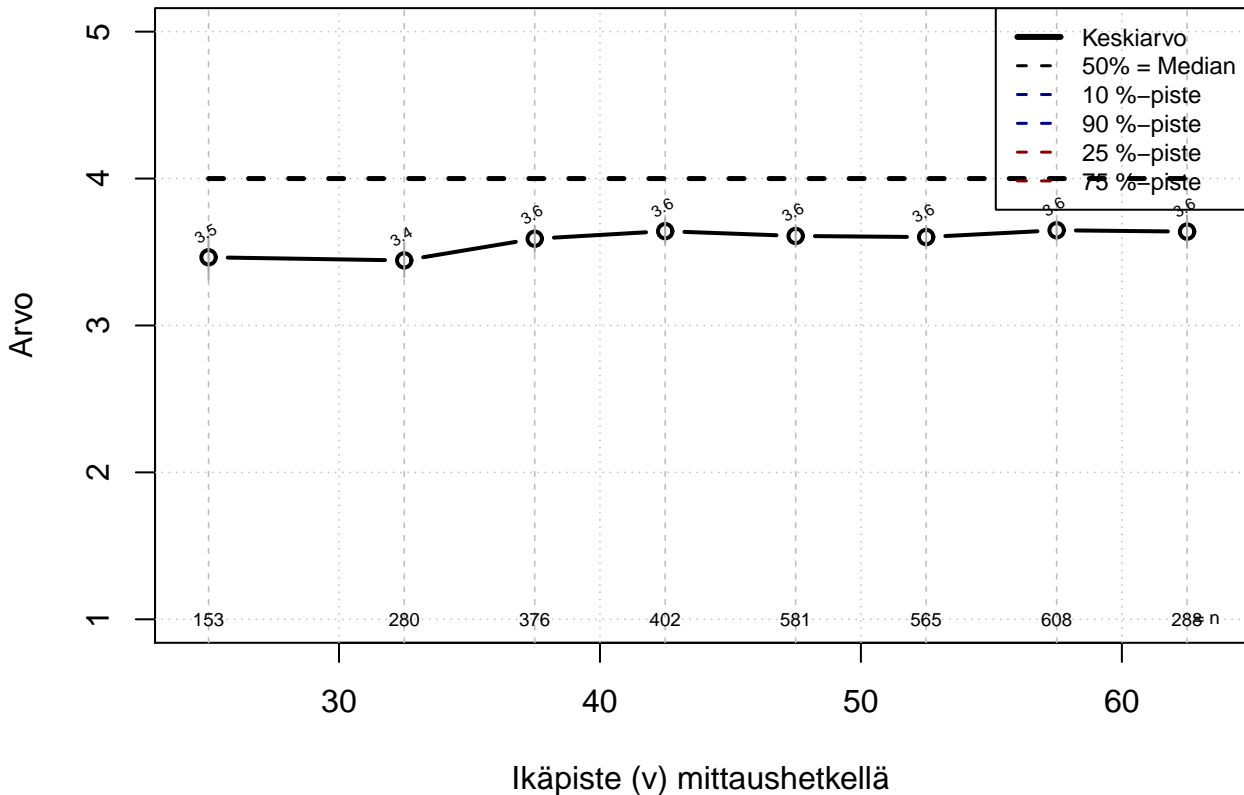

Kohderyhmä: KAIKKI : 1
 Osa-aineisto: I_LM==1 | TSV==1
 (IKAPISTE) tmt 209,210,211,212,213 2013-06-07 TORG12

**Ammatti- ja muiden tötaitojen kehittämiseen
panostetaan tarkoituksenmukaisesti
(1=täysin epätosi,...,5=täysin tosi)**

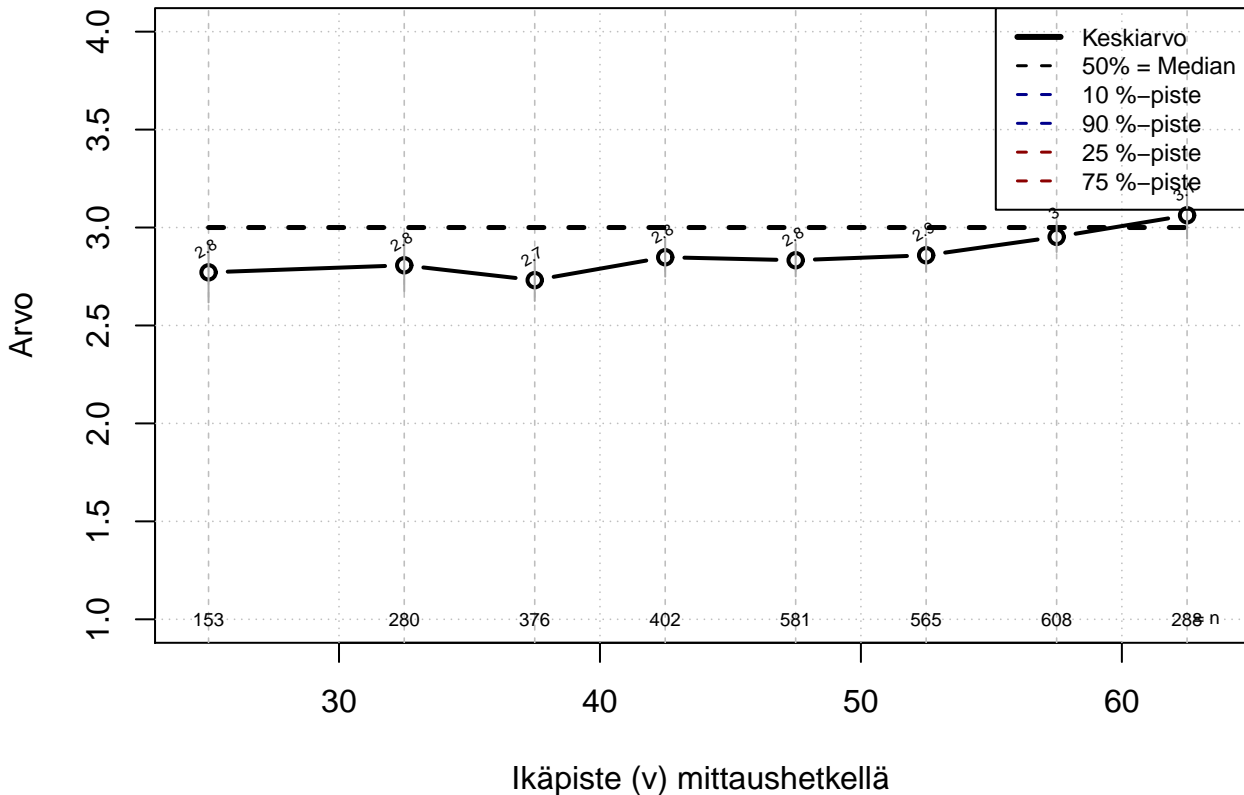

Kohderyhmä: KAIKKI : 1
 Osa-aineisto: I_LM==1 | TSV==1
 (IKAPISTE) tmt 209,210,211,212,213 2013-06-07 TORG13

**Työterveyspalvelut riittäviä (ohjeet, neuvot, tuki)
(1=täysin epätosi,...,5=täysin tosi)**

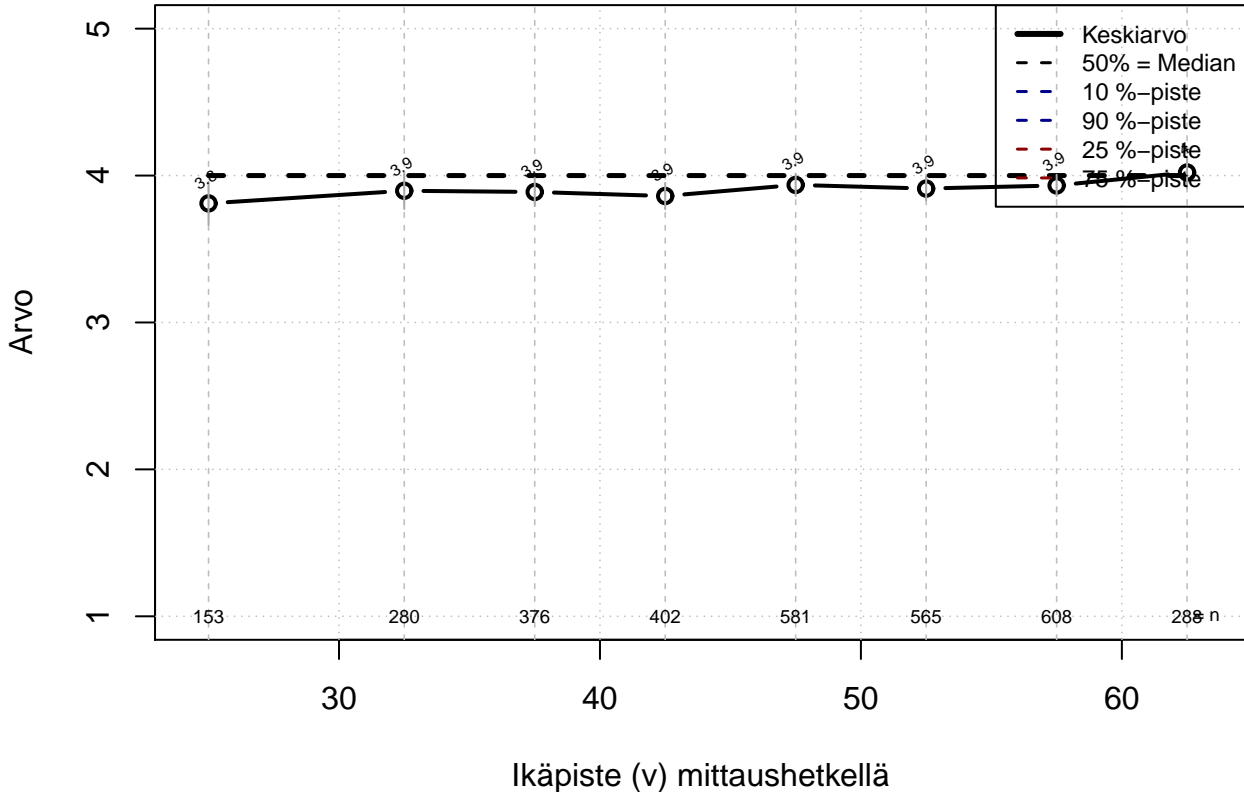

Kohderyhmä: KAIKKI : 1
 Osa-aineisto: I_LM==1 | TSV==1
 (IKAPISTE) tmt 209,210,211,212,213 2013-06-07 TORG14

Tuotteiden kysyntä ollut korkeata (1=täysin epätosi,...,5=täysin tosi)

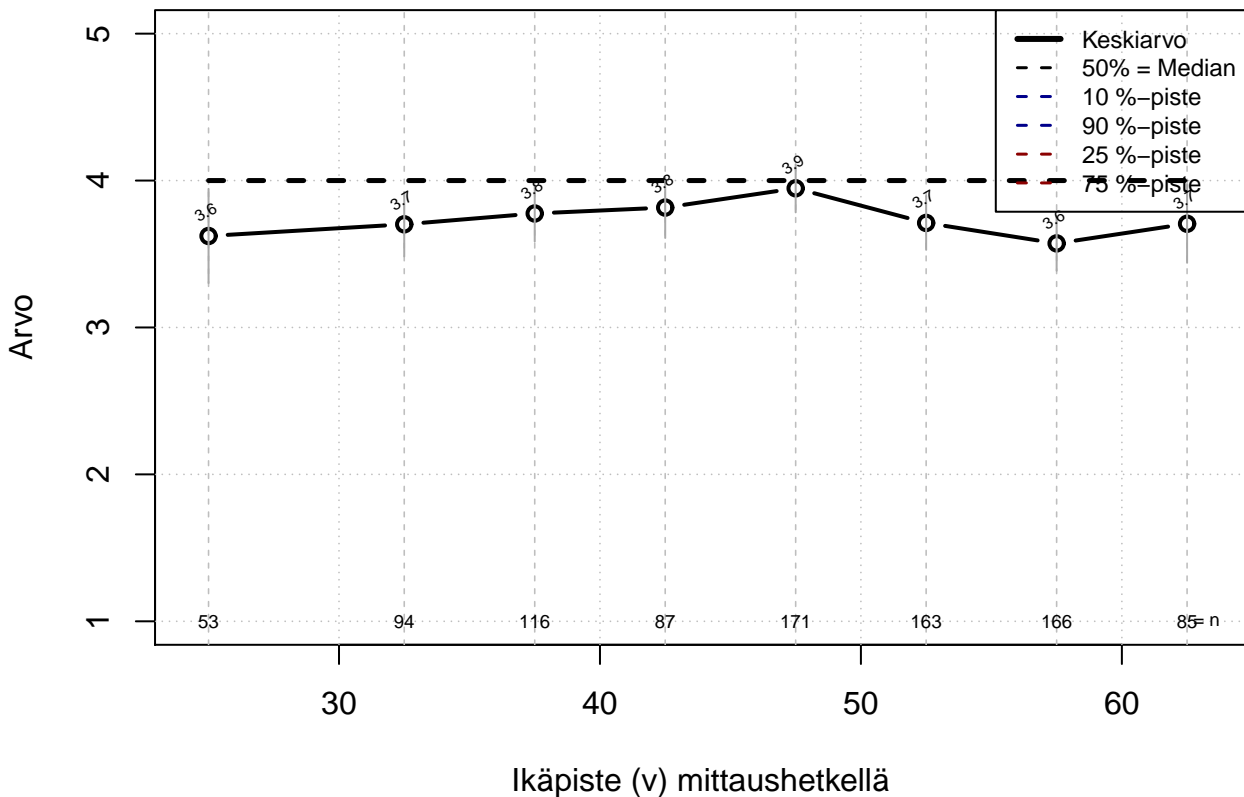

Kohderyhmä: KAIKKI : 1
 Osa-aineisto: I_LM==1 | TSV==1
 (IKAPISTE) tmt 209,210,211,212,213 2013-06-07 TORG15

**Työn kohde erittäin kiinnostava ja motivoiva
(1=täysin epätosi,...,5=täysin tosi)**

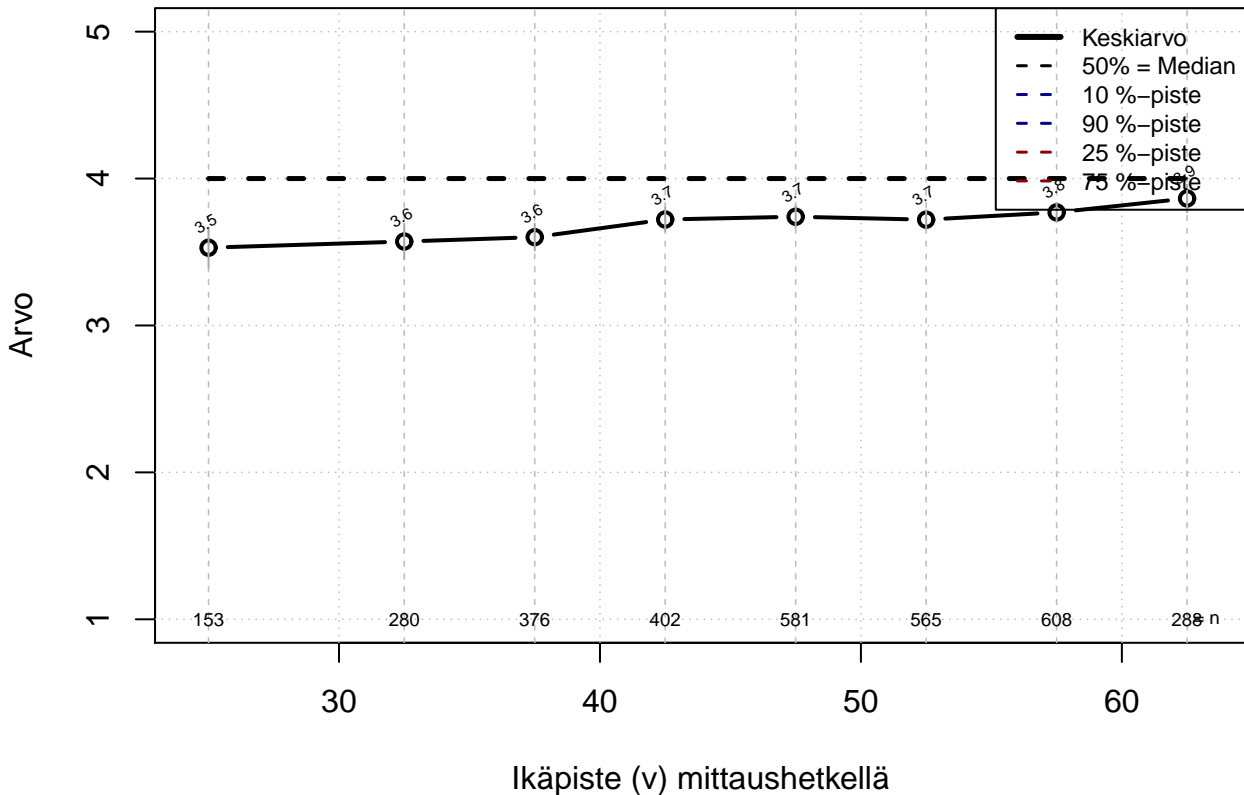

Kohderyhmä: KAIKKI : 1
 Osa-aineisto: I_LM==1 | TSV==1
 (IKAPISTE) tmt 209,210,211,212,213 2013-06-07 TSIS01

Tarkka tieto tehtävän tarkoituksesta ja tavoitteesta
(1=täysin epätosi, ..., 5=täysin tosi)

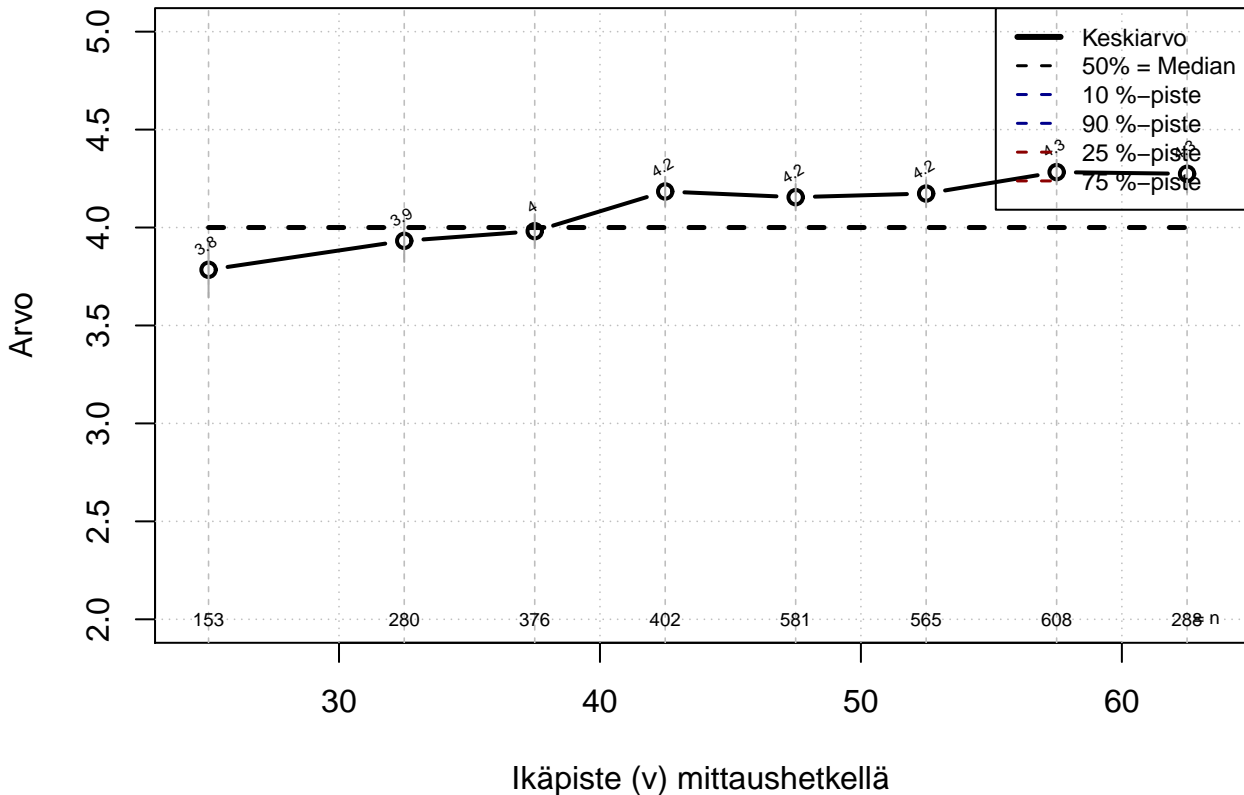

Kohderyhmä: KAIKKI : 1
 Osa-aineisto: I_LM==1 | TSV==1
 (IKAPISTE) tmt 209,210,211,212,213 2013-06-07 TSIS02

Työkaverit, kollegat ja muu työyhteisö arvostaa työtä (1=täysin epätosi,...,5=täysin tosi)

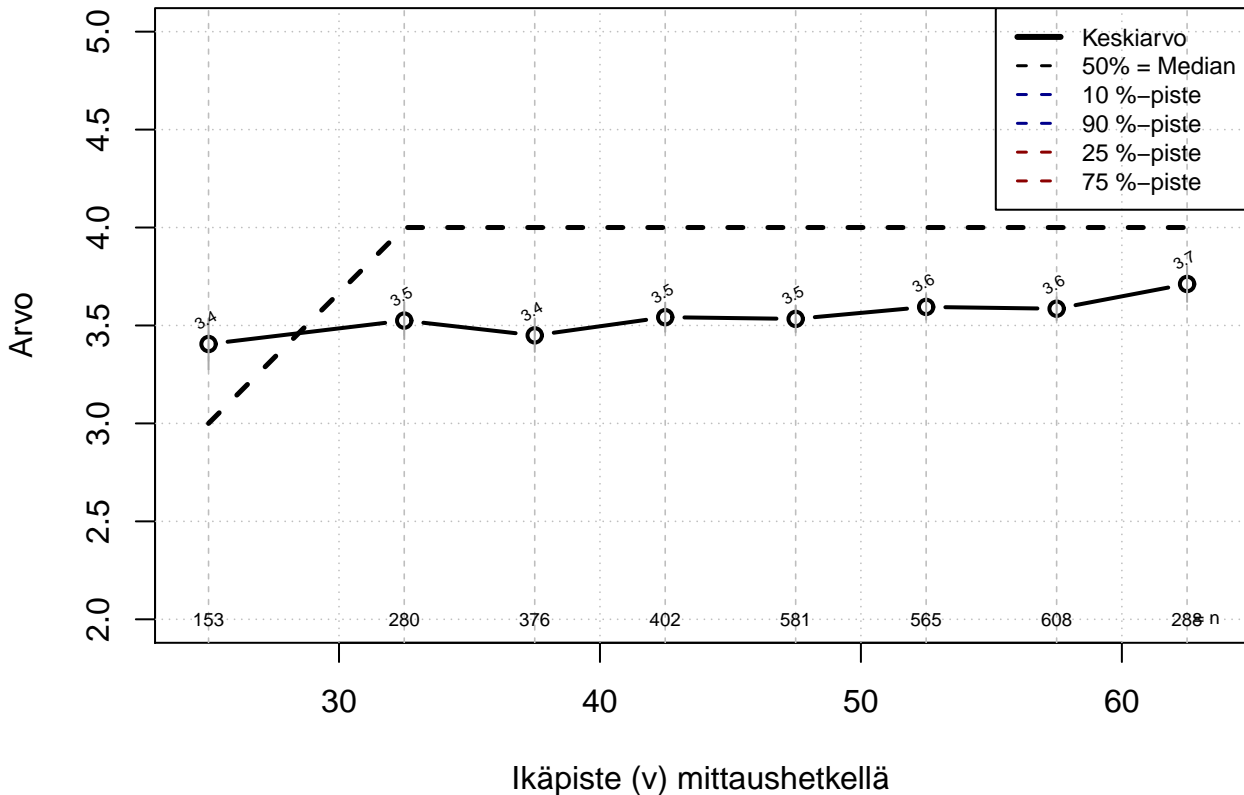

Kohderyhmä: KAIKKI : 1
 Osa-aineisto: I_LM==1 | TSV==1
 (IKAPISTE) tmt 209,210,211,212,213 2013-06-07 TSIS03

Osaaminen riittää työtehtävien vaatimuksiin (1=täysin epätosi,...,5=täysin tosi)

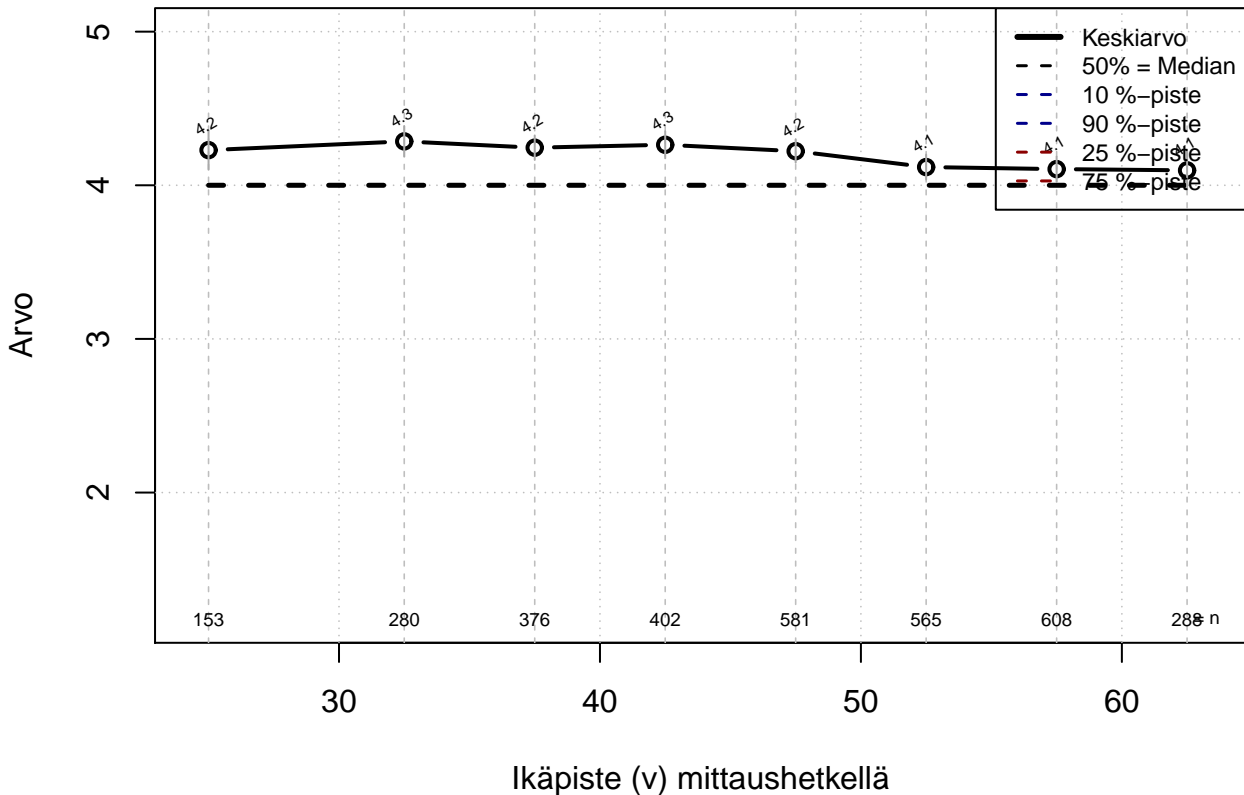

Kohderyhmä: KAIKKI : 1

Osa-aineisto: I_LM==1 | TSV==1

(IKAPISTE) tmt 209,210,211,212,213 2013-06-07 TSIS04

**Työ on yhteiskunnallisesti tärkeää ja arvokasta
(1=täysin epätosi, ..., 5=täysin tosi)**

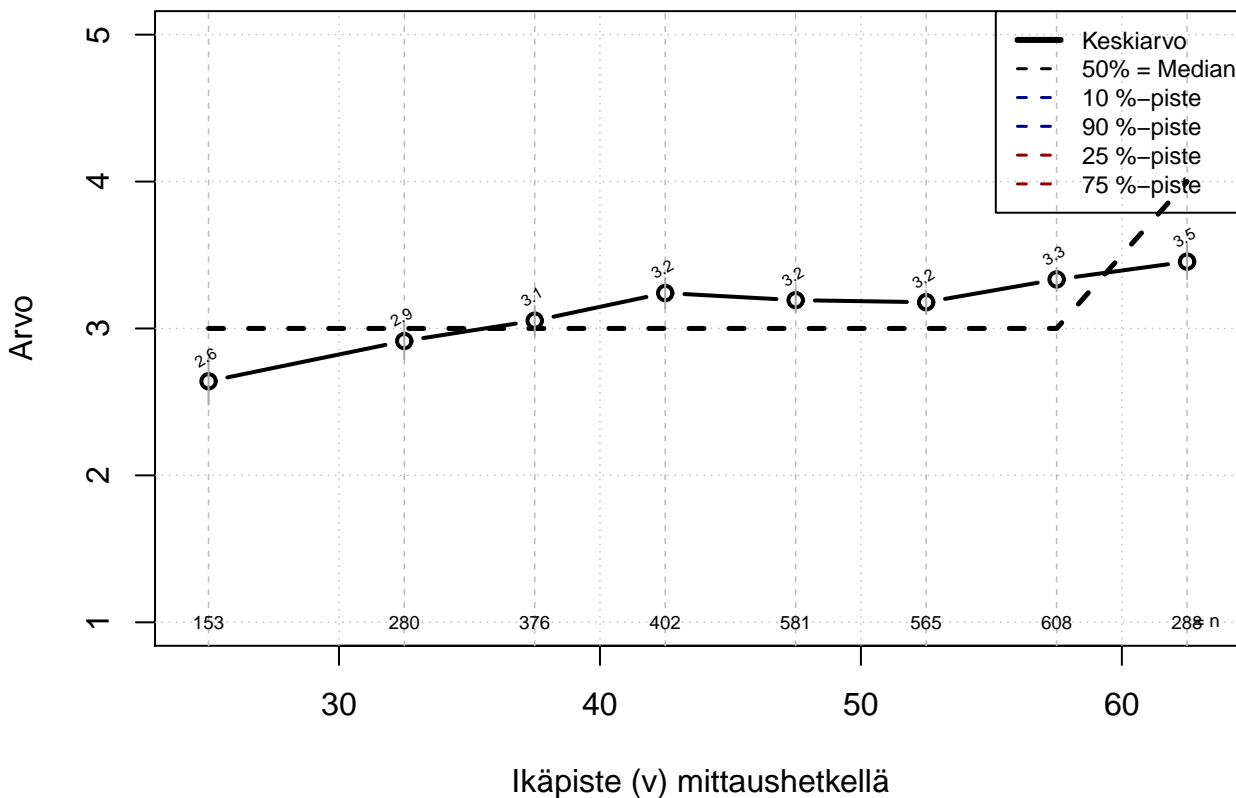

Kohderyhmä: KAIKKI : 1
 Osa-aineisto: I_LM==1 | TSV==1
 (IKAPISTE) tmt 209,210,211,212,213 2013-06-07 TSIS05

**Työtehtävien määrä ei jatkuvasti liian suuri
(1=täysin epätosi,...,5=täysin tosi)**

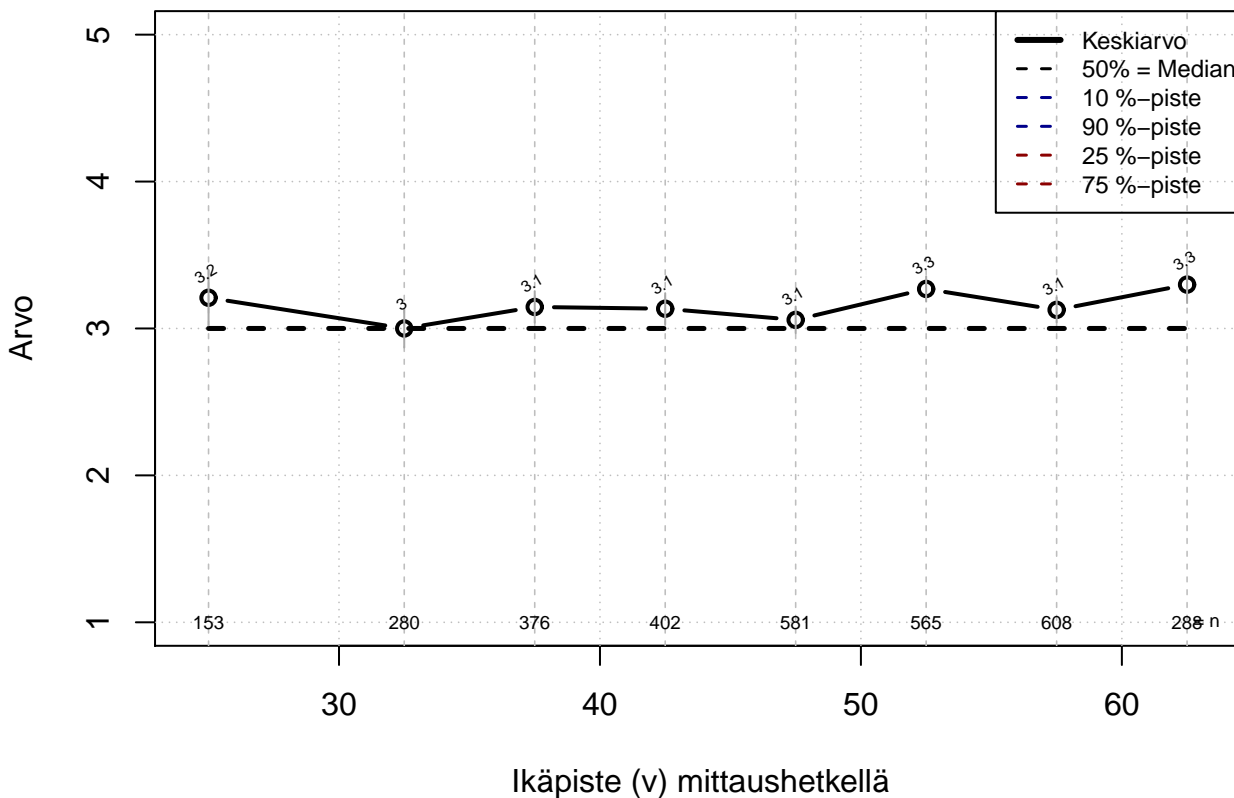

Kohderyhmä: KAIKKI : 1

Osa-aineisto: I_LM==1 | TSV==1

(IKAPISTE) tmt 209,210,211,212,213 2013-06-07 TSIS06

Osaaminen täydessä käytössä työssä (1=täysin epätosi, ..., 5=täysin tosi)

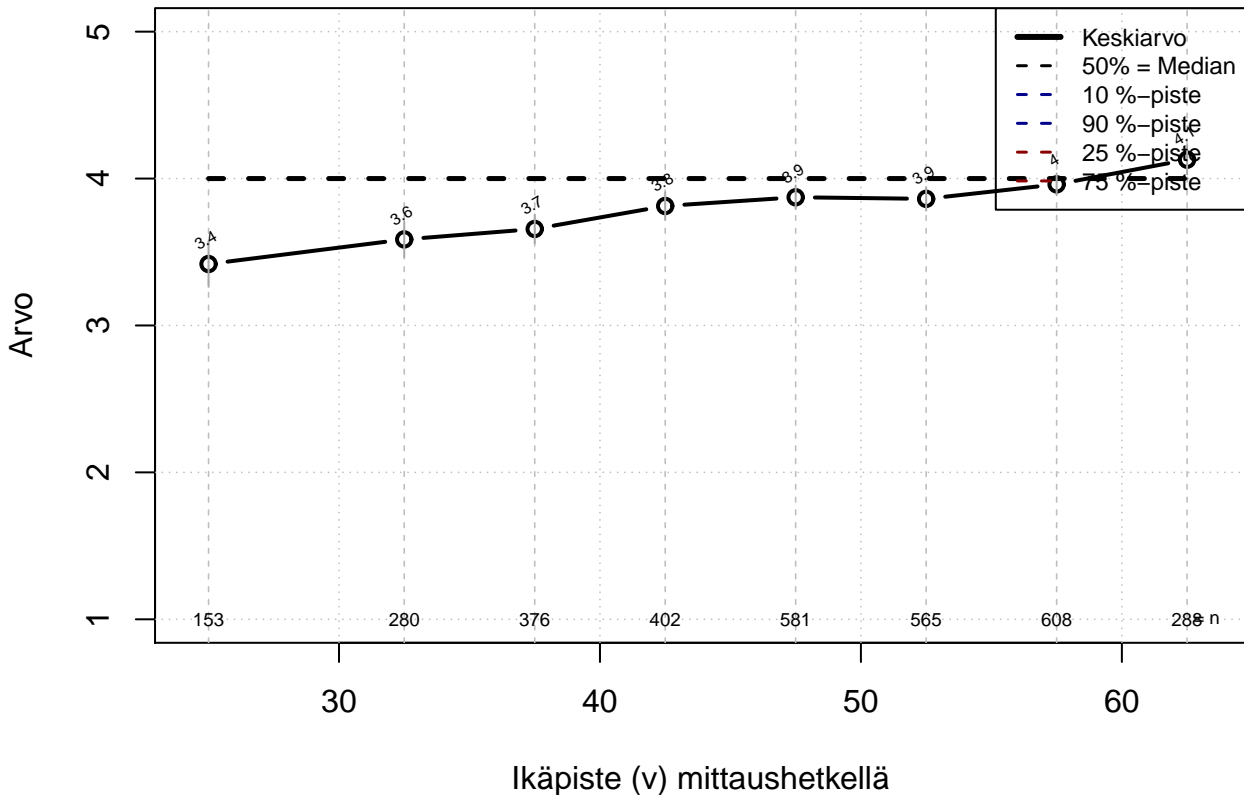

Kohderyhmä: KAIKKI : 1

Osa-aineisto: I_LM==1 | TSV==1

(IKAPISTE) tmt 209,210,211,212,213 2013-06-07 TSIS07

Tiedonsaanti työasioissa riittävää (1=täysin epätosi, ..., 5=täysin tosi)

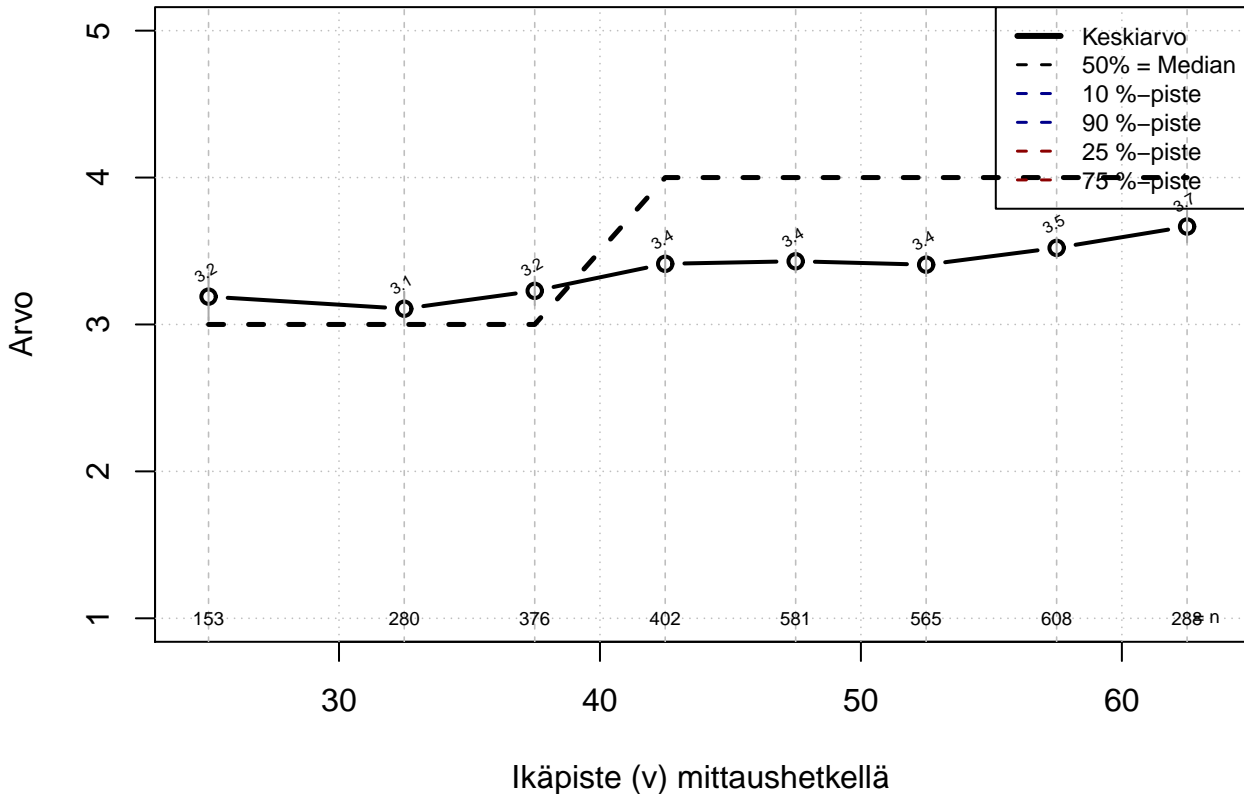

Kohderyhmä: KAIKKI : 1
 Osa-aineisto: I_LM==1 | TSV==1
 (IKAPISTE) tmt 209,210,211,212,213 2013-06-07 TSIS08

Työ ei sisällä liikaa turhia tehtäviä (1=täysin epätosi,...,5=täysin tosi)

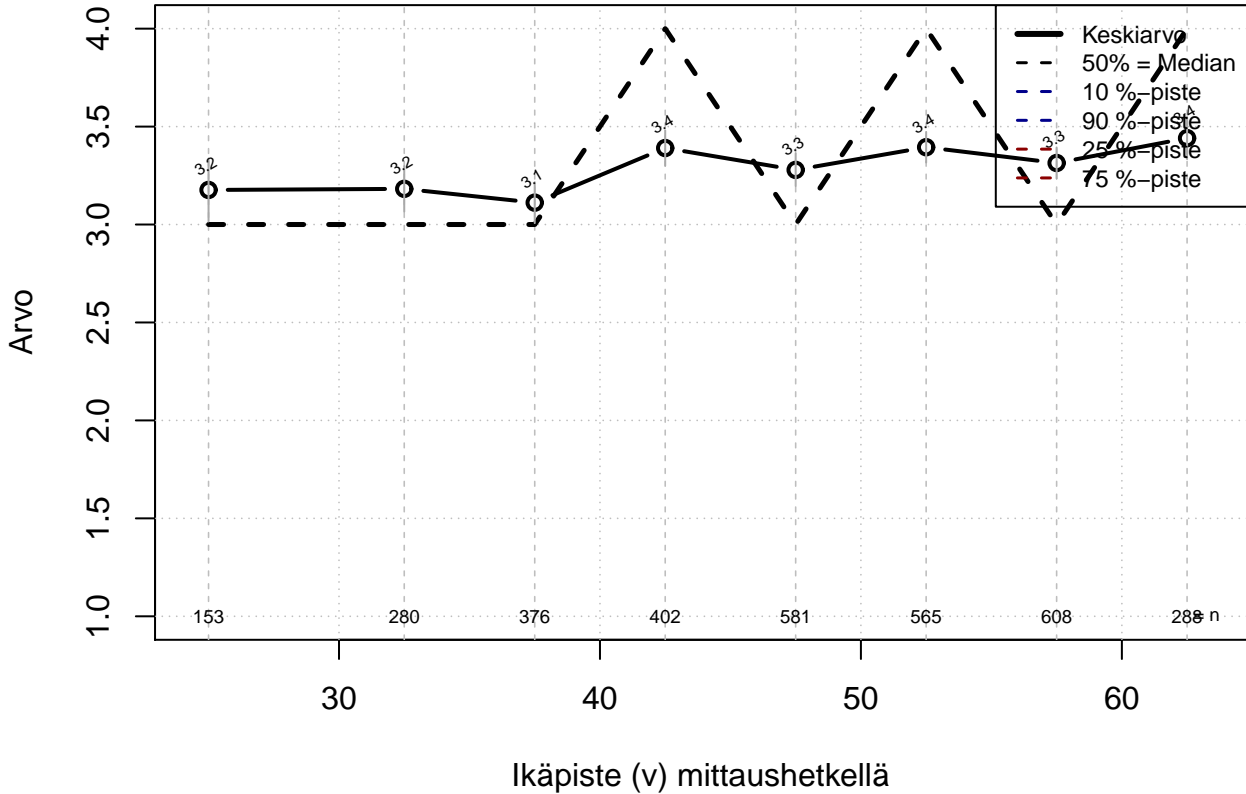

Kohderyhmä: KAIKKI : 1
 Osa-aineisto: I_LM==1 | TSV==1
 (IKAPISTE) tmt 209,210,211,212,213 2013-06-07 TSIS09

Työnteko häiriytymätöntä (1=täysin epätosi, ..., 5=täysin tosi)

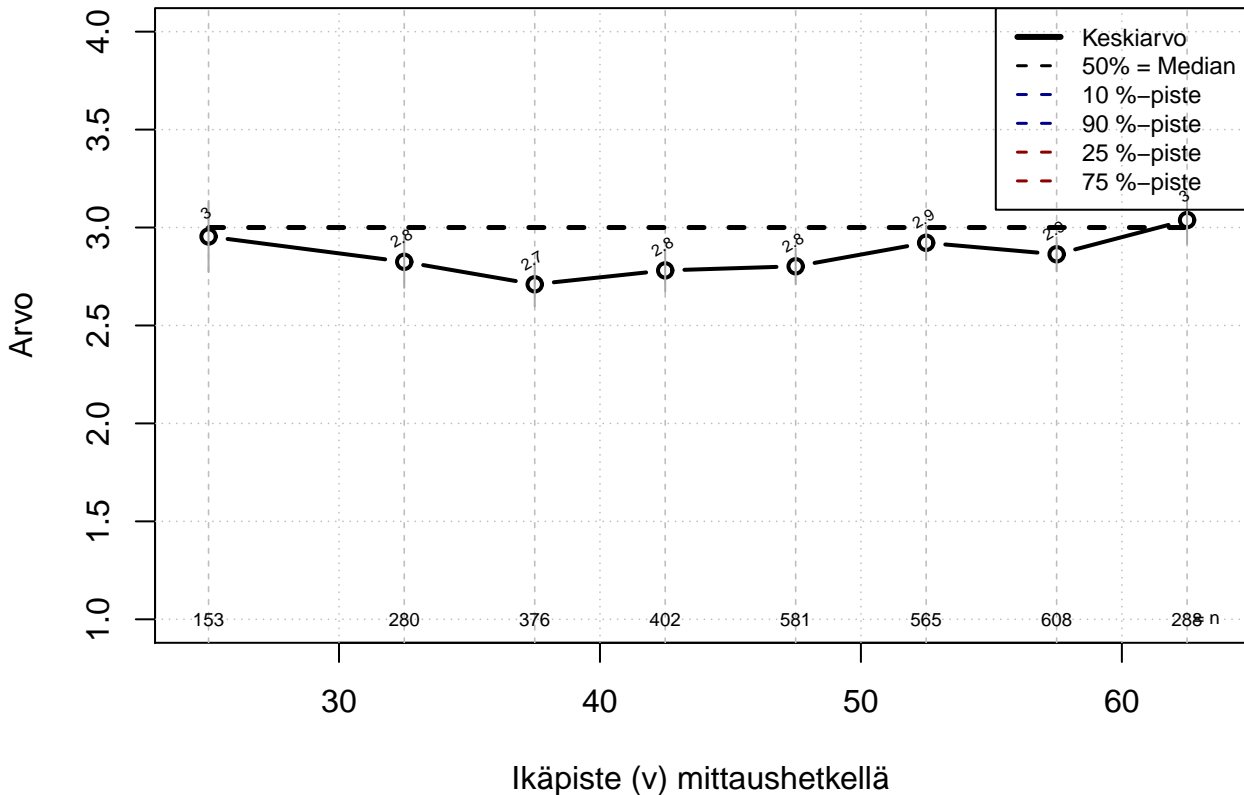

Kohderyhmä: KAIKKI : 1
 Osa-aineisto: I_LM==1 | TSV==1
 (IKAPISTE) tmt 209,210,211,212,213 2013-06-07 TSIS10

Työ sopivan vaihtelevaa (1=täysin epätosi, ..., 5=täysin tosi)

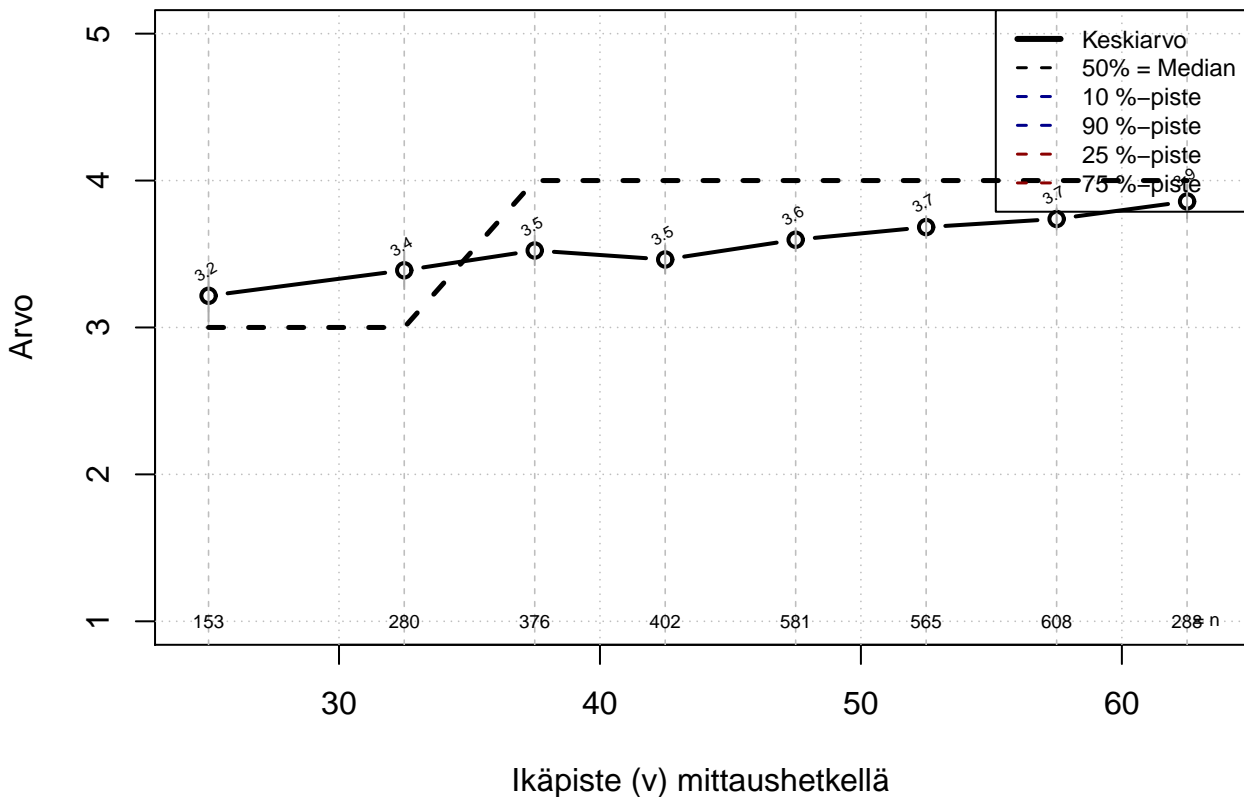

Kohderyhmä: KAIKKI : 1
 Osa-aineisto: I_LM==1 | TSV==1
 (IKAPISTE) tmt 209,210,211,212,213 2013-06-07 TSIS11

Työnteko epäonnistumisen pelosta vapaata (1=täysin epätoisi,...,5=täysin tosi)

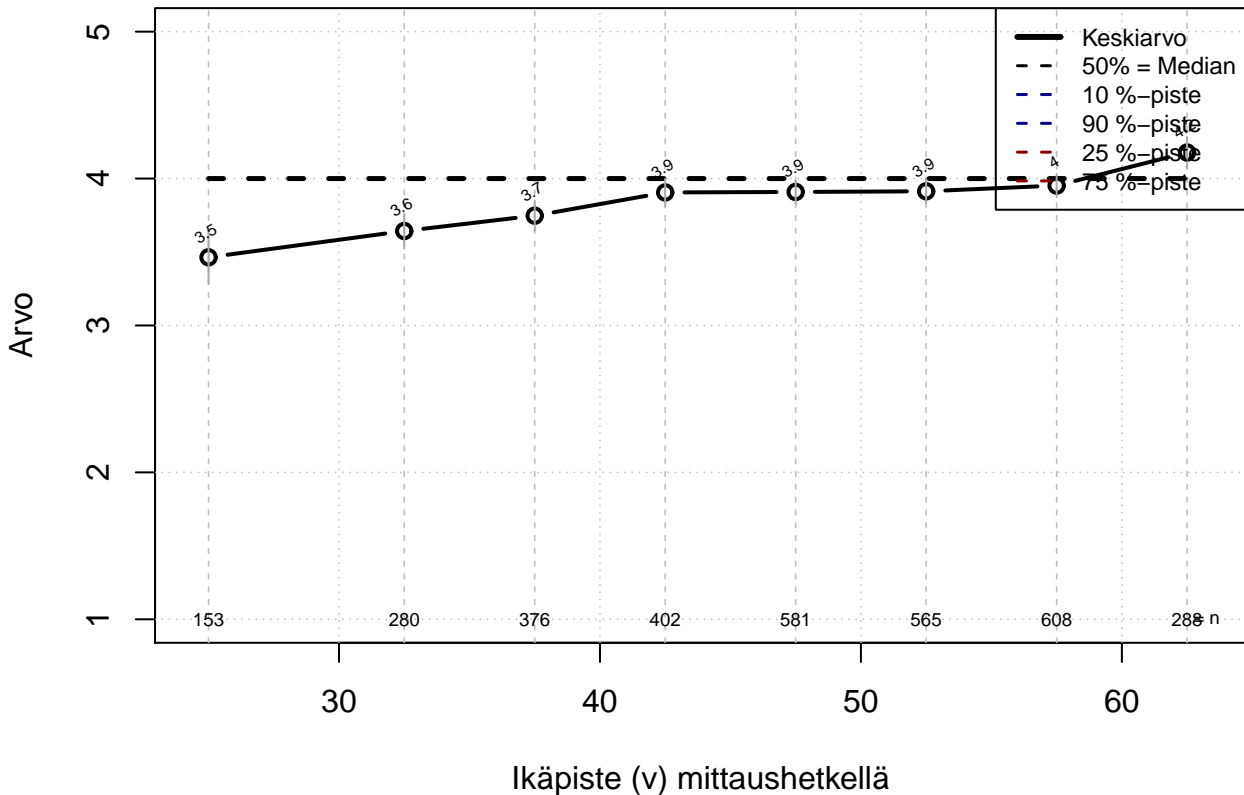

Kohderyhmä: KAIKKI : 1
 Osa-aineisto: I_LM==1 | TSV==1
 (IKAPISTE) tmt 209,210,211,212,213 2013-06-07 TSIS12

Työvälineet määrällisesti ja laadullisesti riittävät (1=täysin epätosi, ..., 5=täysin tosi)

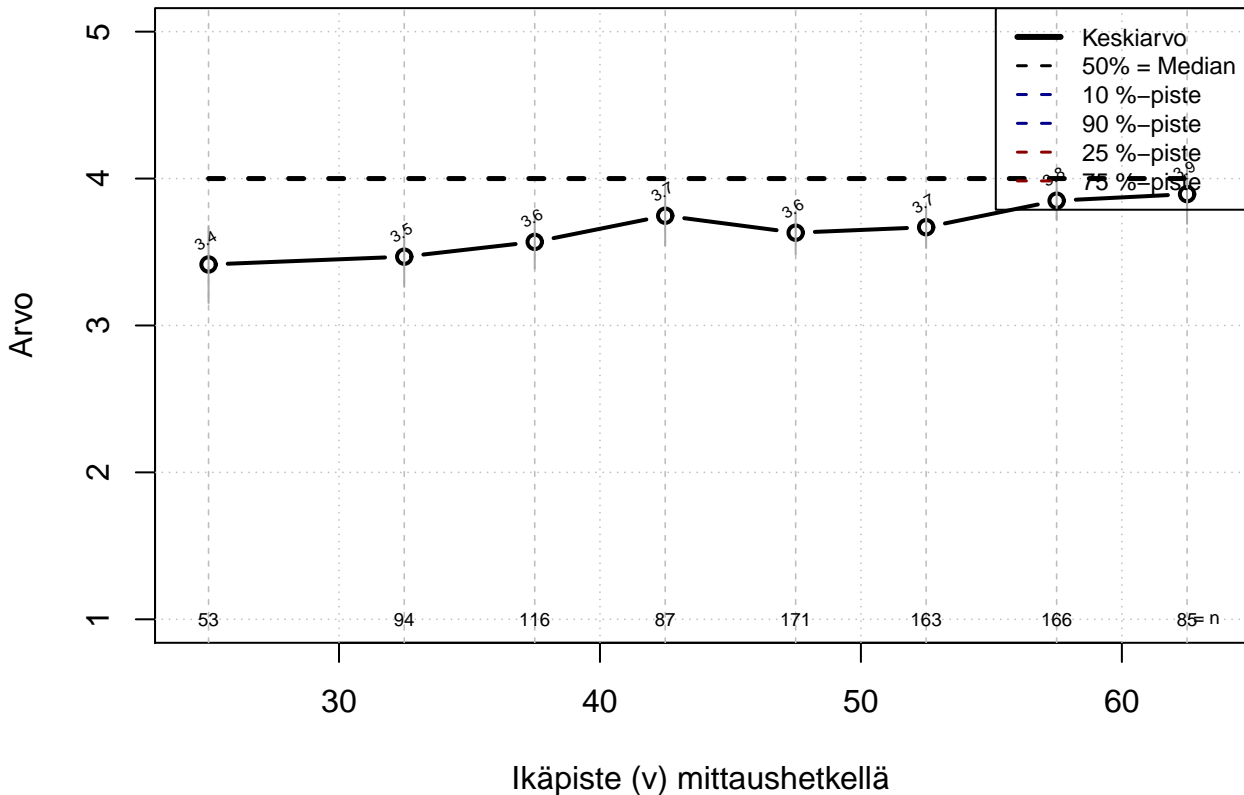

Kohderyhmä: KAIKKI : 1
 Osa-aineisto: I_LM==1 | TSV==1
 (IKAPISTE) tmt 209,210,211,212,213 2013-06-07 TSIS13

Tyytyväinen asemaan organisaatiossa (1=täysin epätosi, ..., 5=täysin tosi)

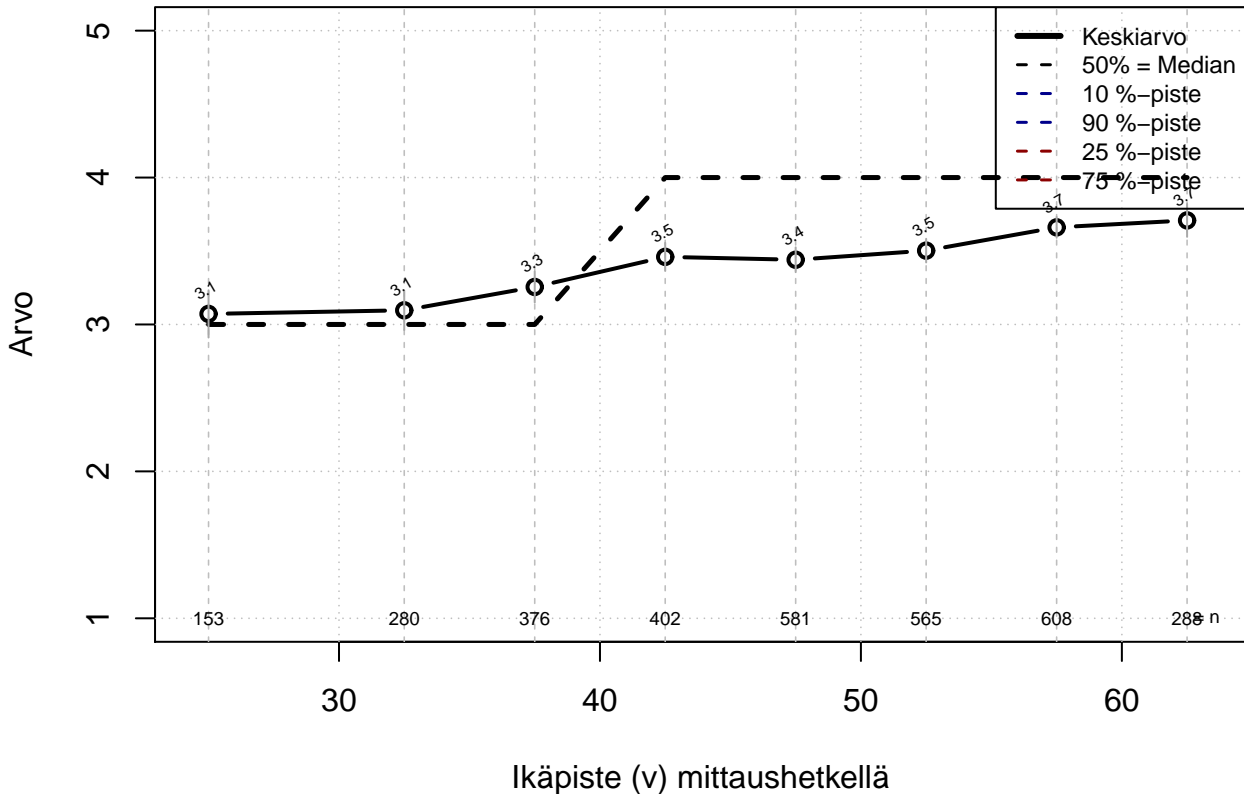

Kohderyhmä: KAIKKI : 1
 Osa-aineisto: I_LM==1 | TSV==1
 (IKAPISTE) tmt 209,210,211,212,213 2013-06-07 TUOT01

Tyytyväinen palkkaan (1=täysin epätosi, ..., 5=täysin tosi)

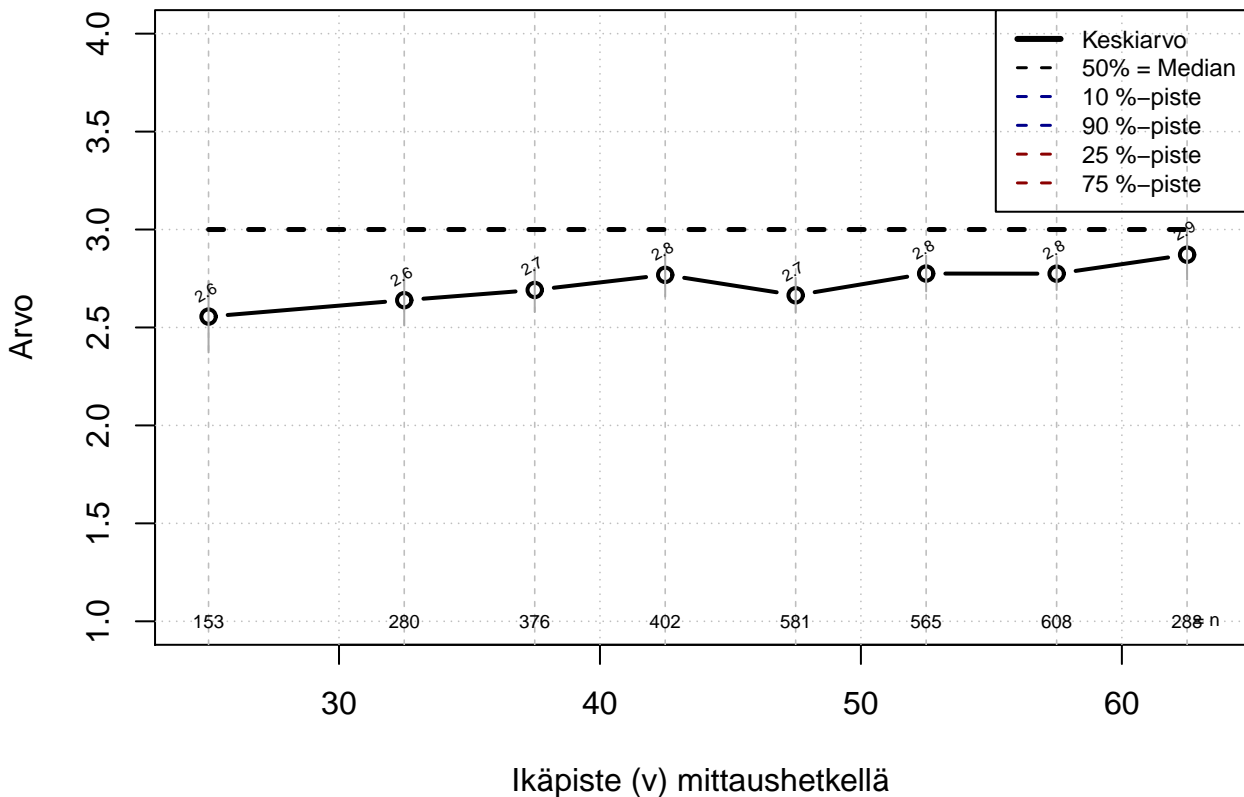

Kohderyhmä: KAIKKI : 1
 Osa-aineisto: I_LM==1 | TSV==1
 (IKAPISTE) tmt 209,210,211,212,213 2013-06-07 TUOT02

Tyytyväinen työn muihin korvauksiin (1=täysin epätosi,...,5=täysin tosi)

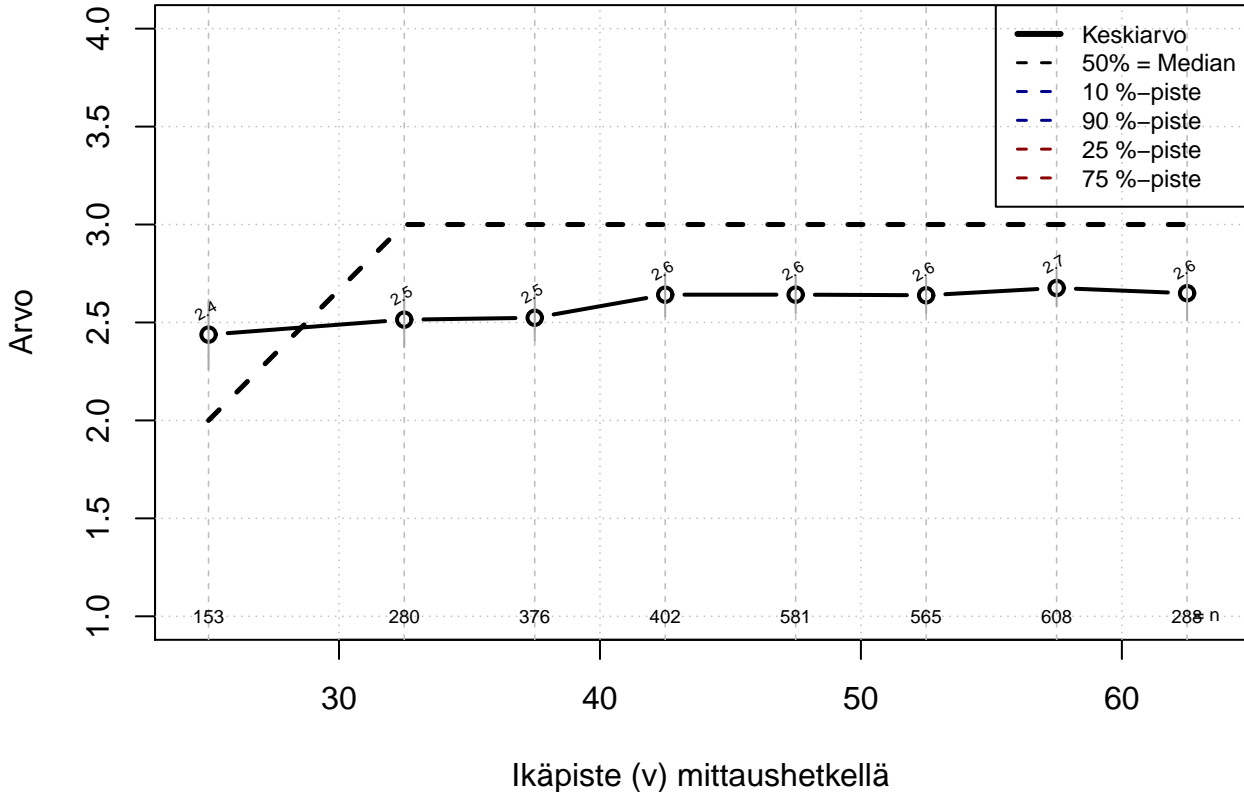

Kohderyhmä: KAIKKI : 1
 Osa-aineisto: I_LM==1 | TSV==1
 (IKAPISTE) tmt 209,210,211,212,213 2013-06-07 TUOT03

Tyytyväinen työpaikan etuihin (1=täysin epätosi, ..., 5=täysin tosi)

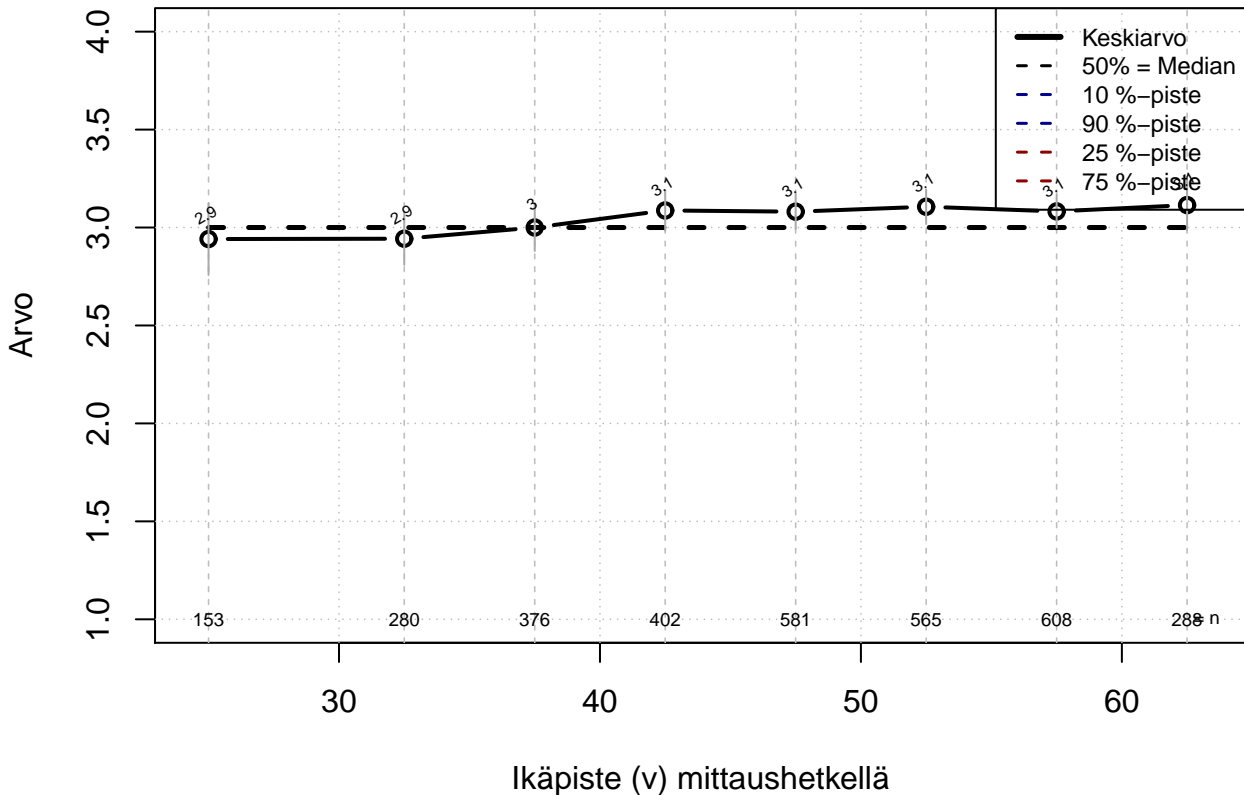

Kohderyhmä: KAIKKI : 1
 Osa-aineisto: I_LM==1 | TSV==1
 (IKAPISTE) tmt 209,210,211,212,213 2013-06-07 TUOT04

Tyytyväinen työaikoihin (1=täysin epätosi, ..., 5=täysin tosi)

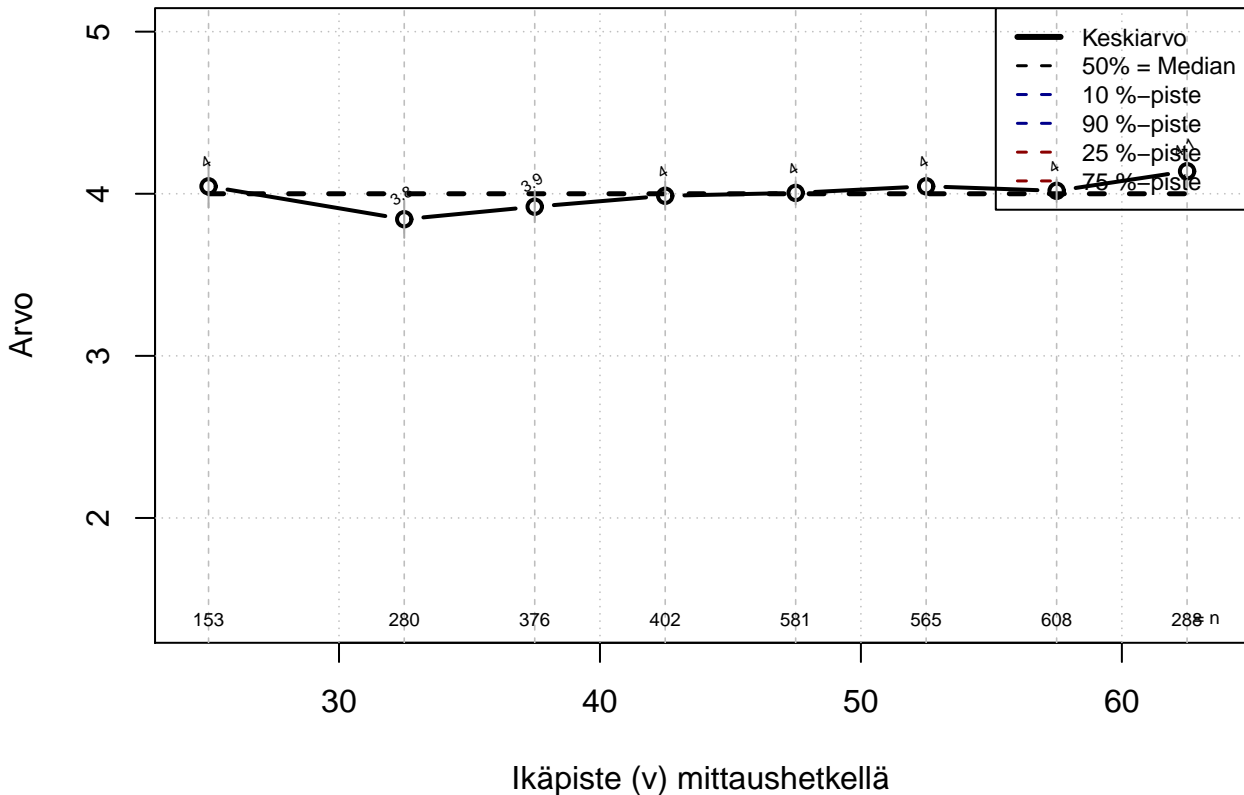

Kohderyhmä: KAIKKI : 1
 Osa-aineisto: I_LM==1 | TSV==1
 (IKAPISTE) tmt 209,210,211,212,213 2013-06-07 TUOT05

Vapaa-aika ja lomat rauhoitettu työasioilta (1=täysin epätosi, ..., 5=täysin tosi)

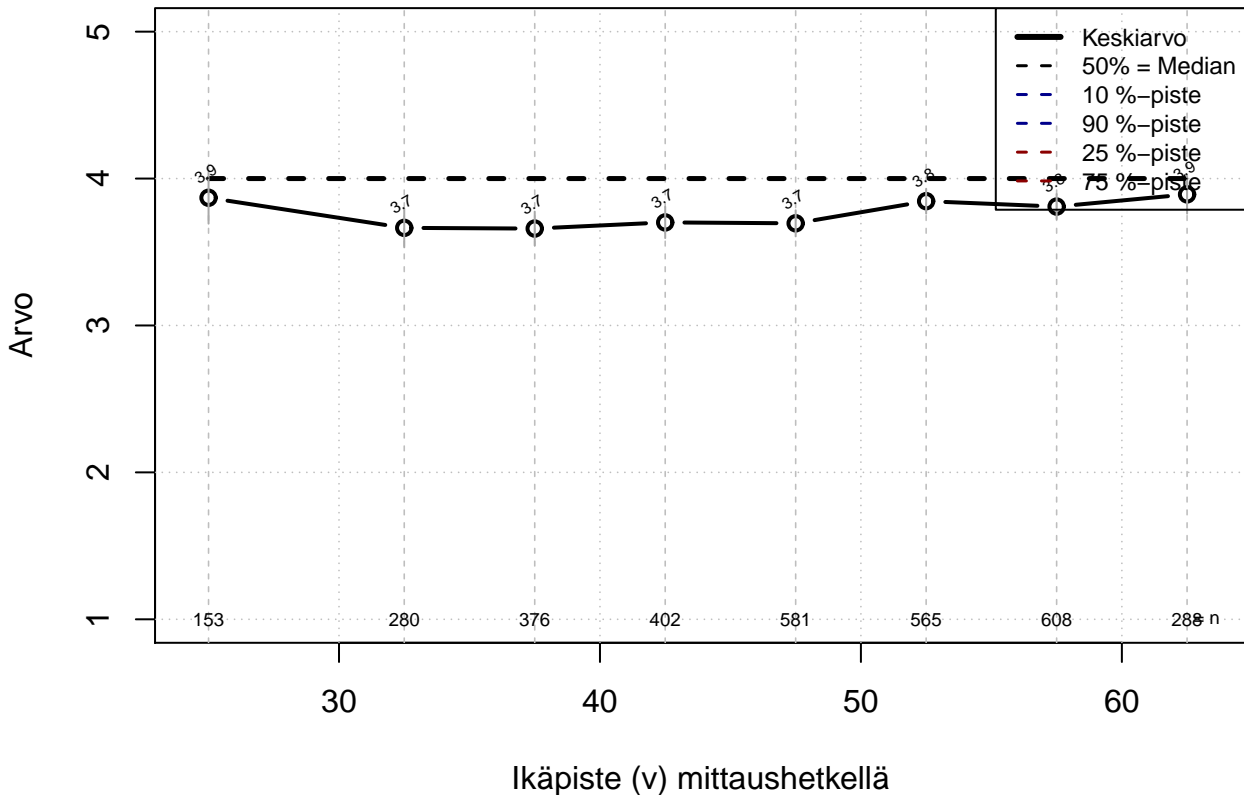

Kohderyhmä: KAIKKI : 1
 Osa-aineisto: I_LM==1 | TSV==1
 (IKAPISTE) tmt 209,210,211,212,213 2013-06-07 TUOT06

Työnkuvassa ei huononemisuuhkaa (1=täysin epätosi, ..., 5=täysin tosi)

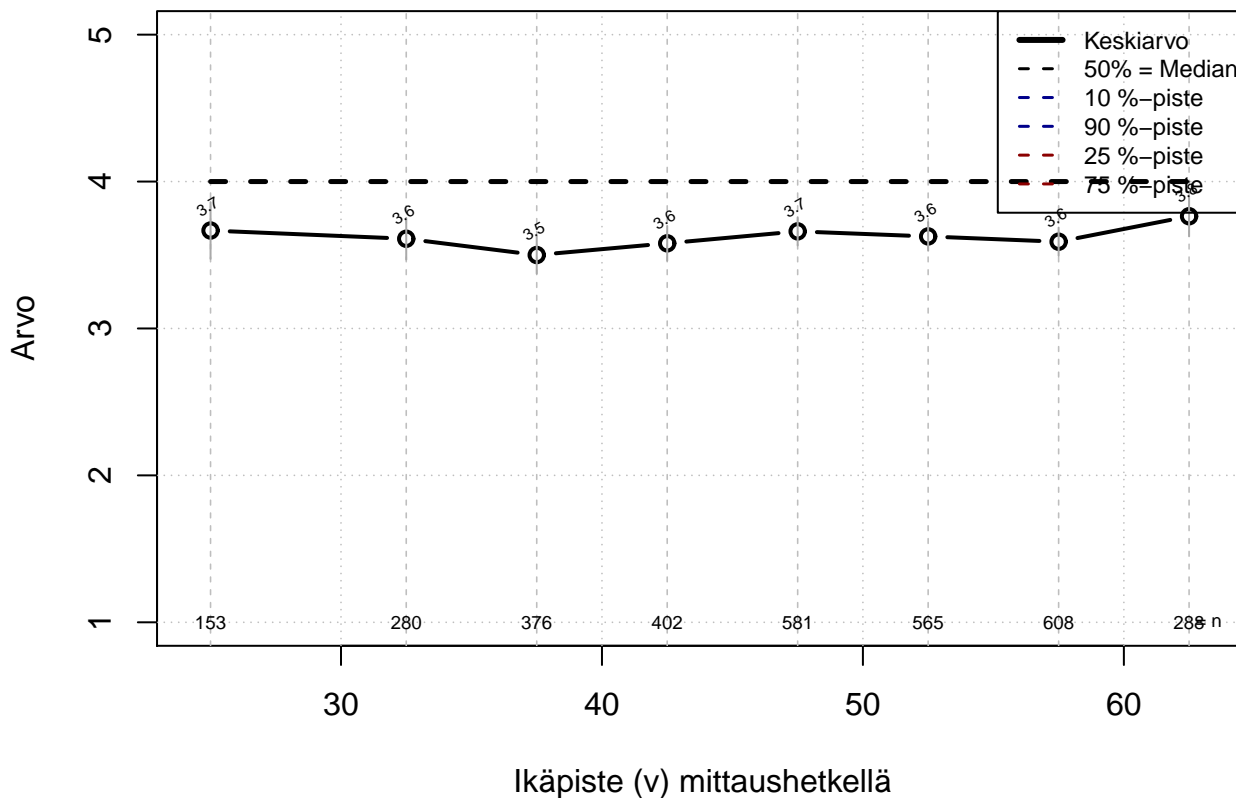

Kohderyhmä: KAIKKI : 1
 Osa-aineisto: I_LM==1 | TSV==1
 (IKAPISTE) tmt 209,210,211,212,213 2013-06-07 TUOT07

Työpaikan alueellinen sijainti ihanteellinen (1=täysin epätosi, ..., 5=täysin tosi)

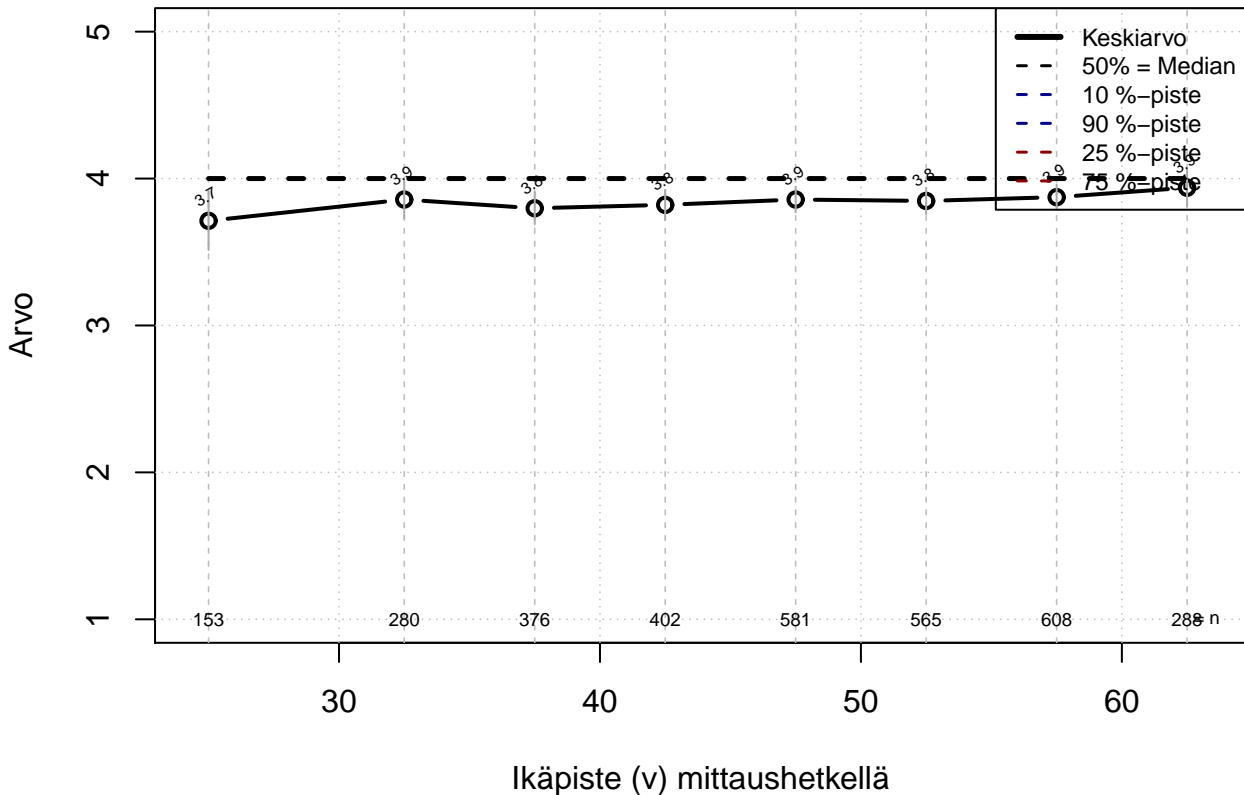

Kohderyhmä: KAIKKI : 1
 Osa-aineisto: I_LM==1 | TSV==1
 (IKAPISTE) tmt 209,210,211,212,213 2013-06-07 TUOT08

Tyytyväinen työn tulokseen (1=täysin epätoosi,...,5=täysin tosi)

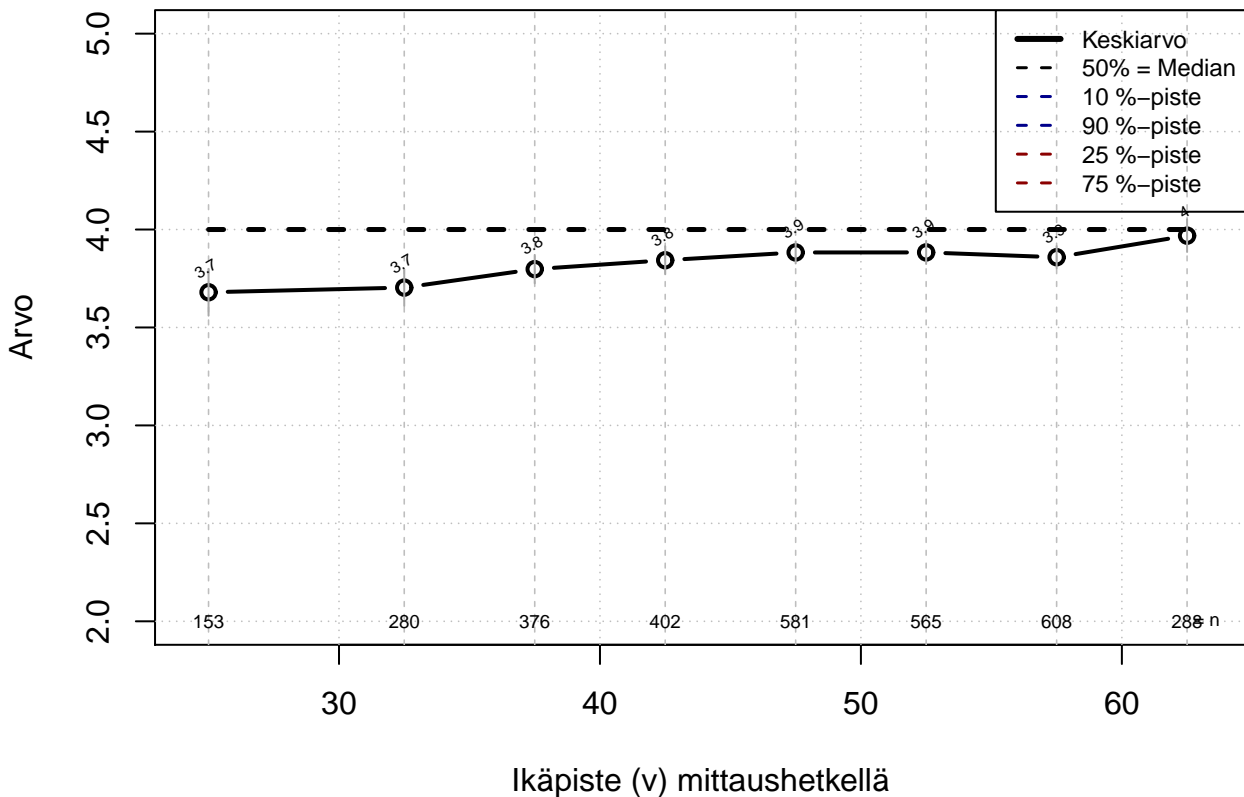

Kohderyhmä: KAIKKI : 1
 Osa-aineisto: I_LM==1 | TSV==1
 (IKAPISTE) tmt 209,210,211,212,213 2013-06-07 TUOT09

Työstä saa hyödyllistä palautetta (1=täysin epätosi, ..., 5=täysin tosi)

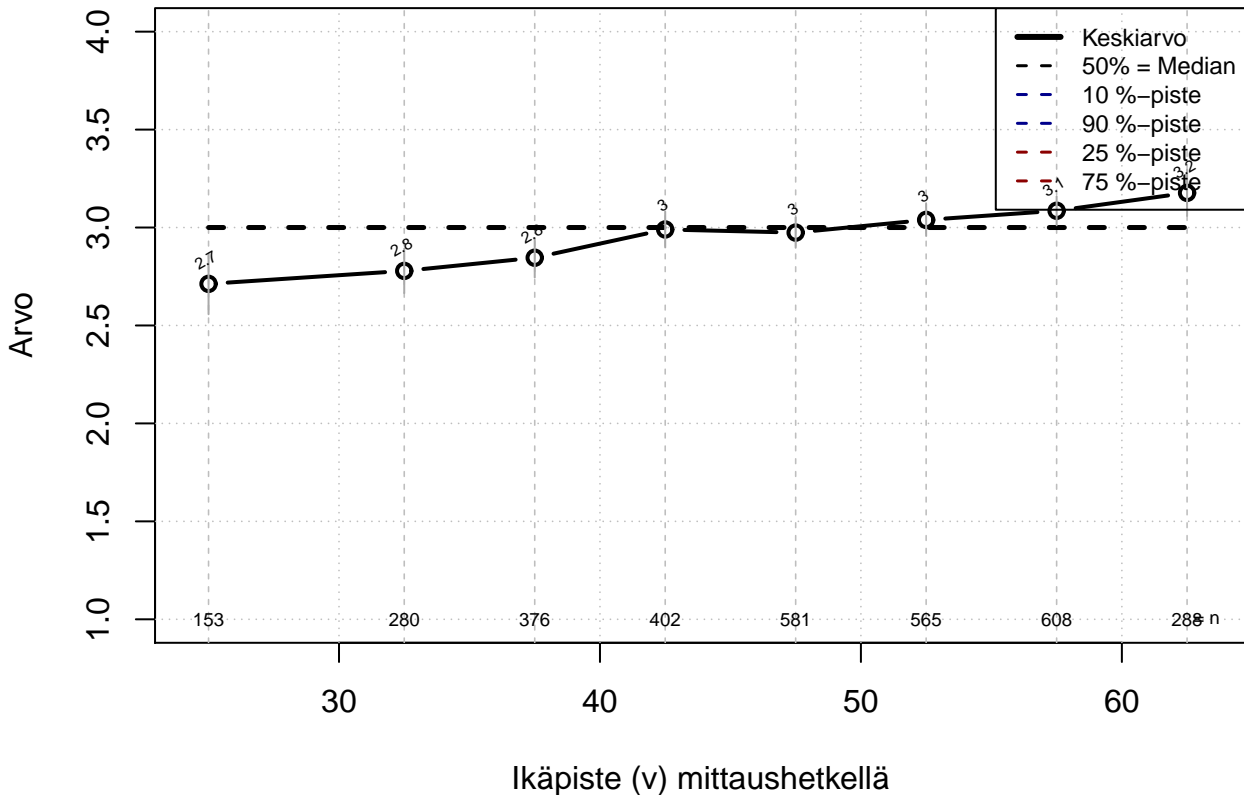

Kohderyhmä: KAIKKI : 1
 Osa-aineisto: I_LM==1 | TSV==1
 (IKAPISTE) tmt 209,210,211,212,213 2013-06-07 TUOT10

Työ antaa sisältöä myös vapaa-ajalle (1=täysin epätosi, ..., 5=täysin tosi)

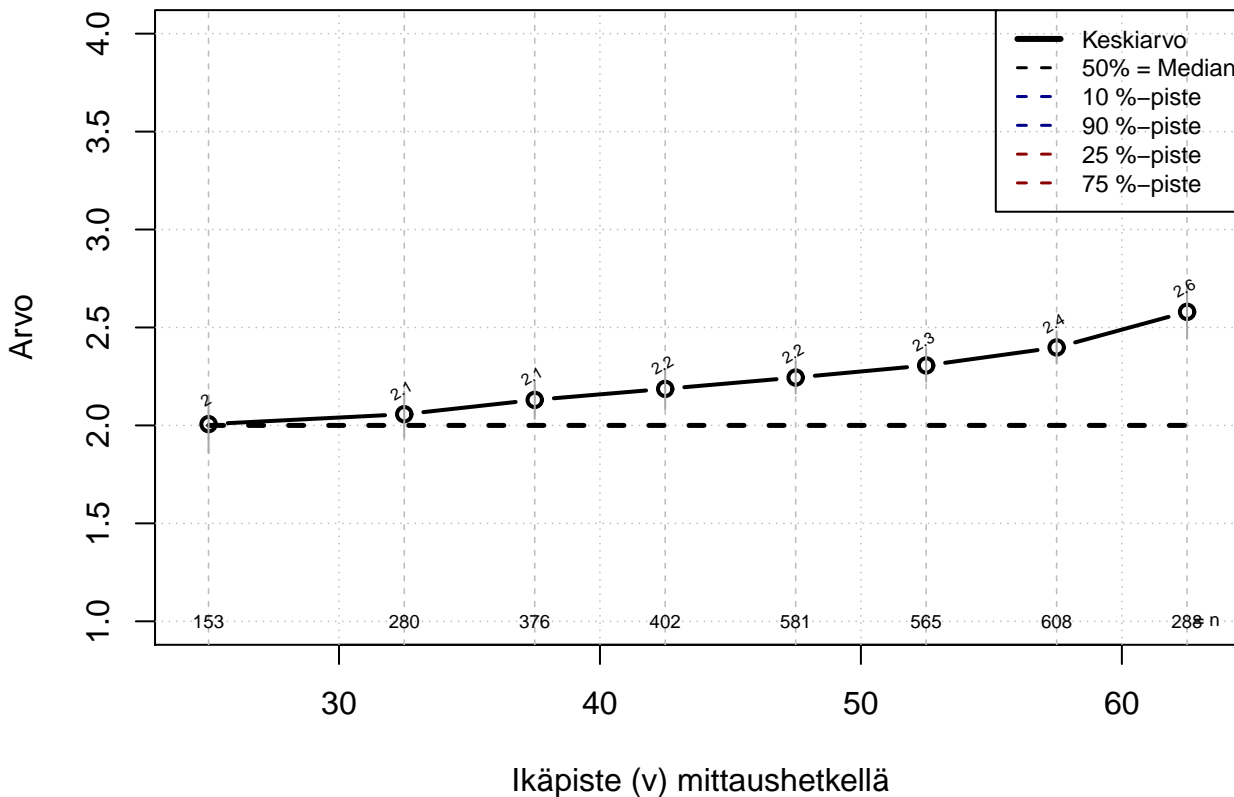

Kohderyhmä: KAIKKI : 1
 Osa-aineisto: I_LM==1 | TSV==1
 (IKAPISTE) tmt 209,210,211,212,213 2013-06-07 TUOT11

Työ tehty erittäin turvallisesti (1=täysin epätosi, ..., 5=täysin tosi)

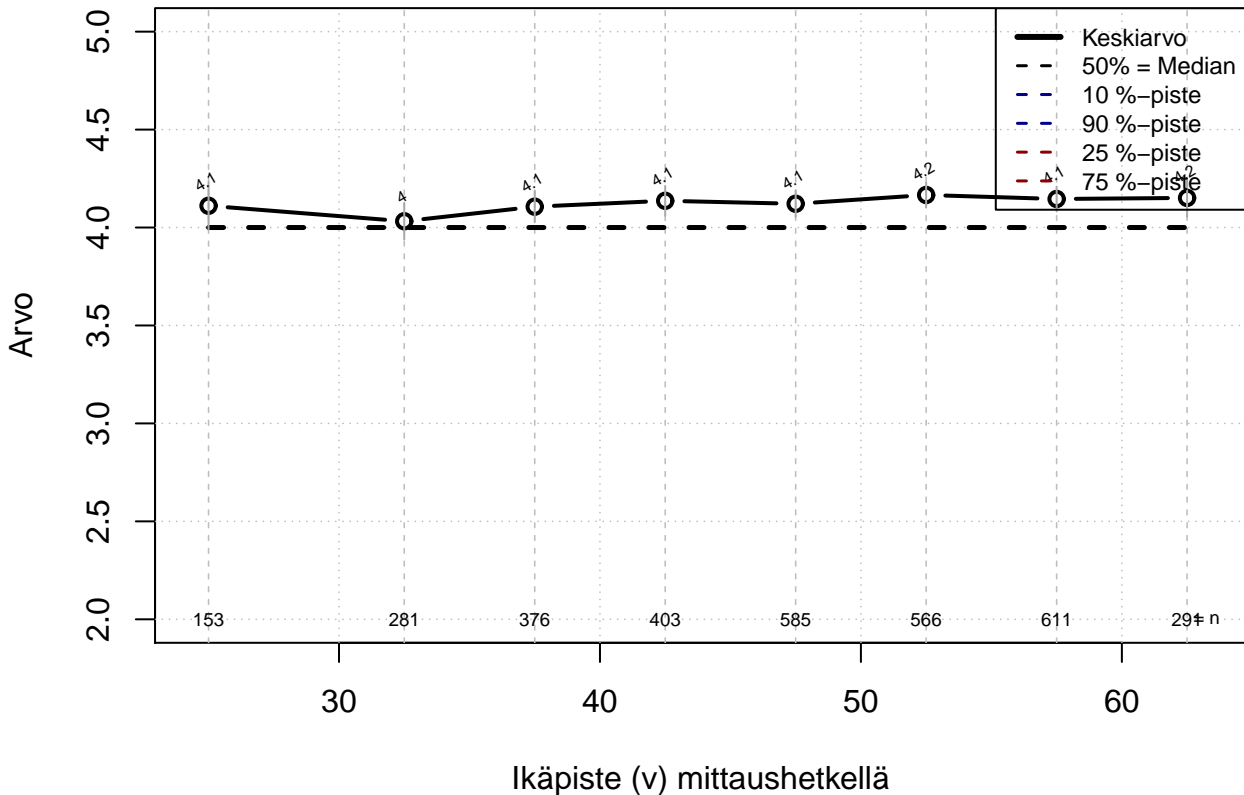

Kohderyhmä: KAIKKI : 1
 Osa-aineisto: I_LM==1 | TSV==1
 (IKAPISTE) tmt 209,210,211,212,213 2013-06-07 TUOT12

Työstä ei aiheutunut vahinkoa työyhteisölle (1=täysin epätosi,...,5=täysin tosi)

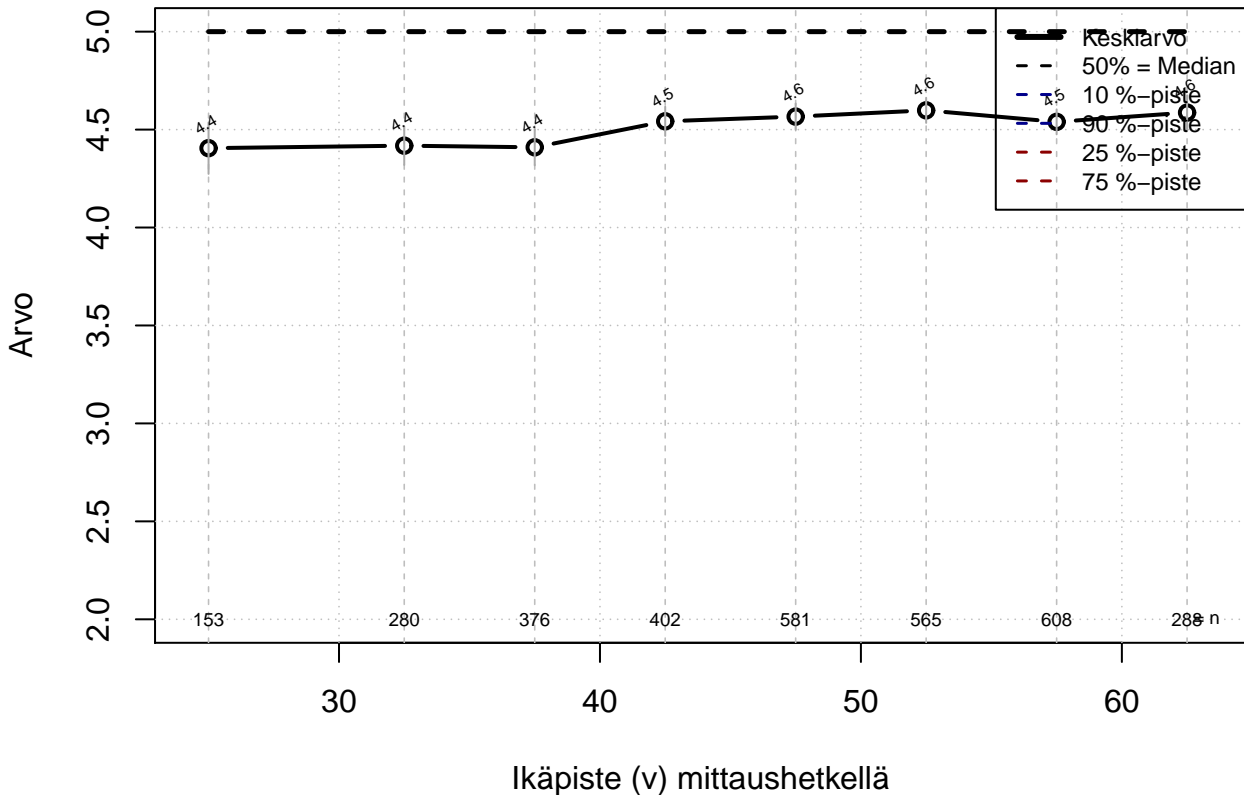

Kohderyhmä: KAIKKI : 1
 Osa-aineisto: I_LM==1 | TSV==1
 (IKAPISTE) tmt 209,210,211,212,213 2013-06-07 TUOT13

Ei jatkuvaa työpaikan menettämisen uhkaa (1=täysin epätosi, ..., 5=täysin tosi)

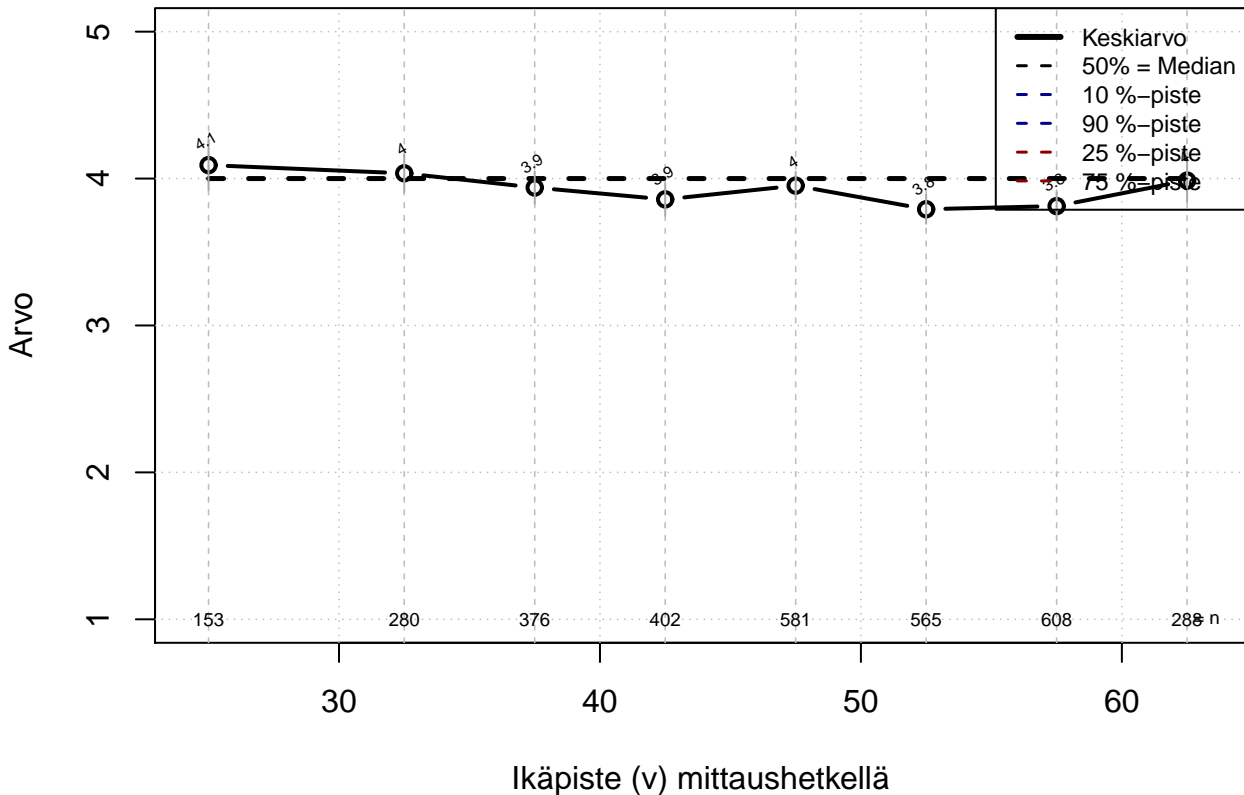

Kohderyhmä: KAIKKI : 1
 Osa-aineisto: I_LM==1 | TSV==1
 (IKAPISTE) tmt 209,210,211,212,213 2013-06-07 TUOT14

Voi vaikuttaa työtehtävien sisältöön ja tekotapaan
(1=täysin epätosi, ..., 5=täysin tosi)

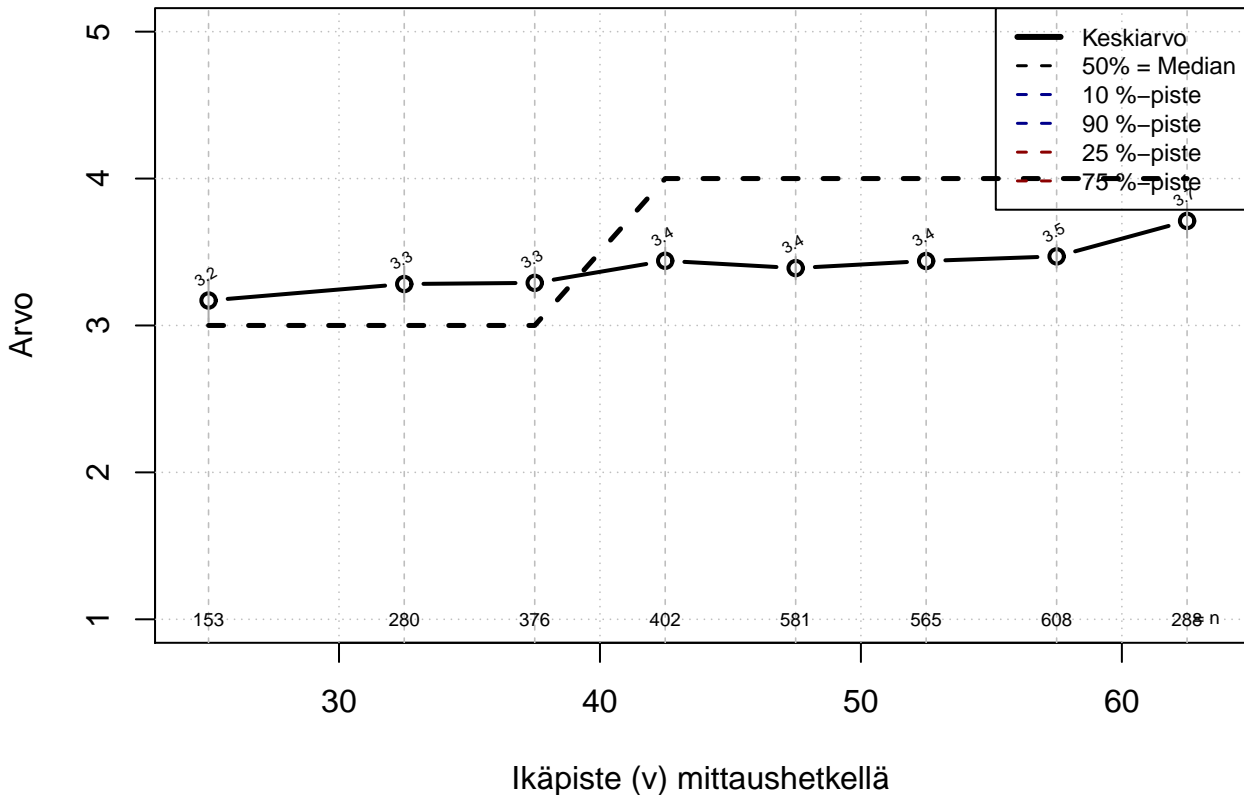

Kohderyhmä: KAIKKI : 1
 Osa-aineisto: I_LM==1 | TSV==1
 (IKAPISTE) tmt 209,210,211,212,213 2013-06-07 TVAIK01

Voi vaikuttaa työaikojen kokonaispituuteen
(1=täysin epätosi, ..., 5=täysin tosi)

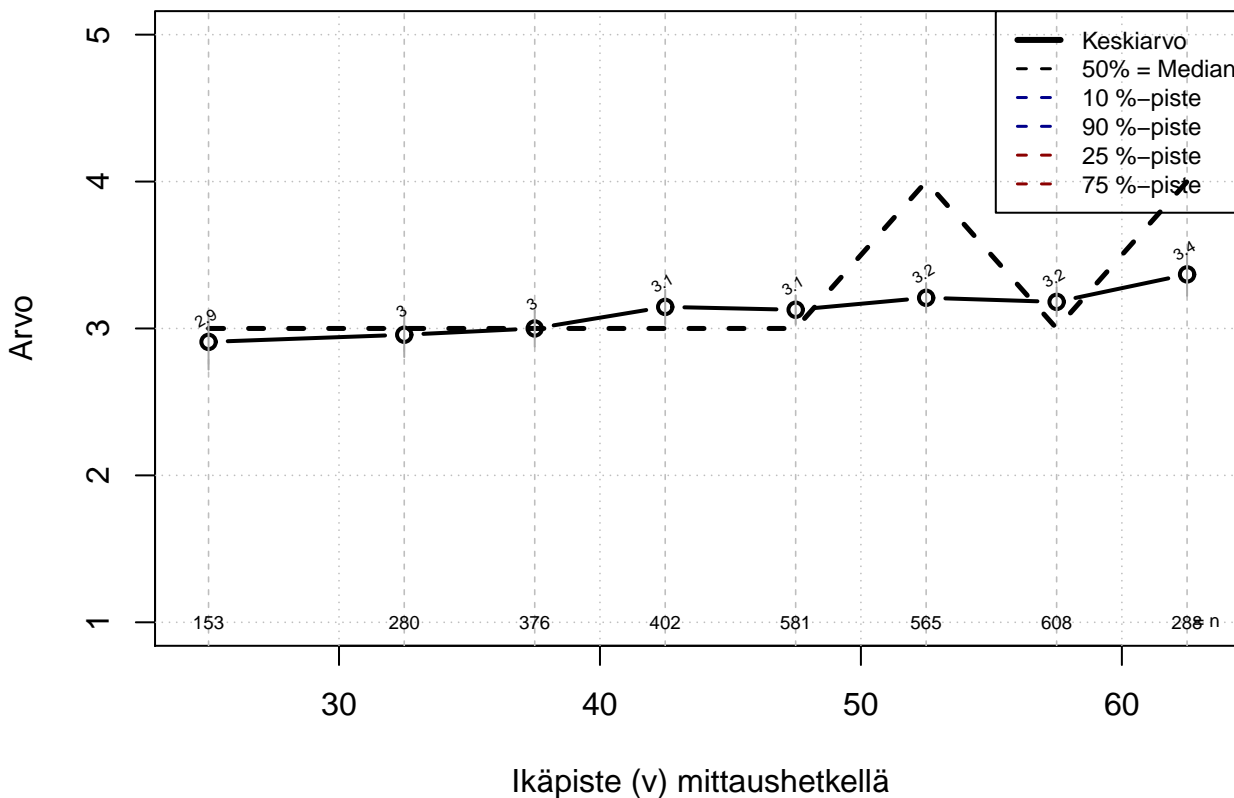

Kohderyhmä: KAIKKI : 1
 Osa-aineisto: I_LM==1 | TSV==1
 (IKAPISTE) tmt 209,210,211,212,213 2013-06-07 TVAIK02

Voi vaikuttaa työnteon ajoitukseen (1=täysin epätosi, ..., 5=täysin tosi)

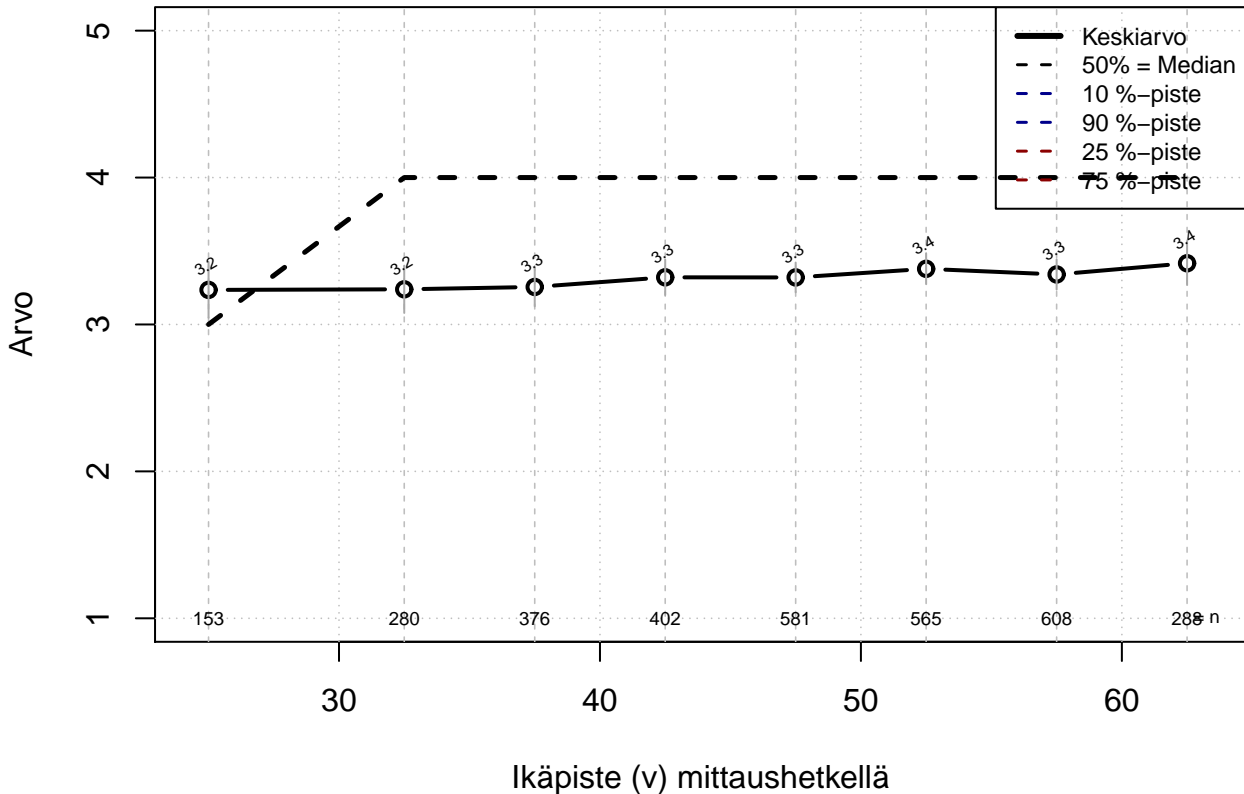

Kohderyhmä: KAIKKI : 1
 Osa-aineisto: I_LM==1 | TSV==1
 (IKAPISTE) tmt 209,210,211,212,213 2013-06-07 TVAIK03

**Voi vaikuttaa työntekopaikkaan
(1=täysin epätosi,...,5=täysin tosi)**

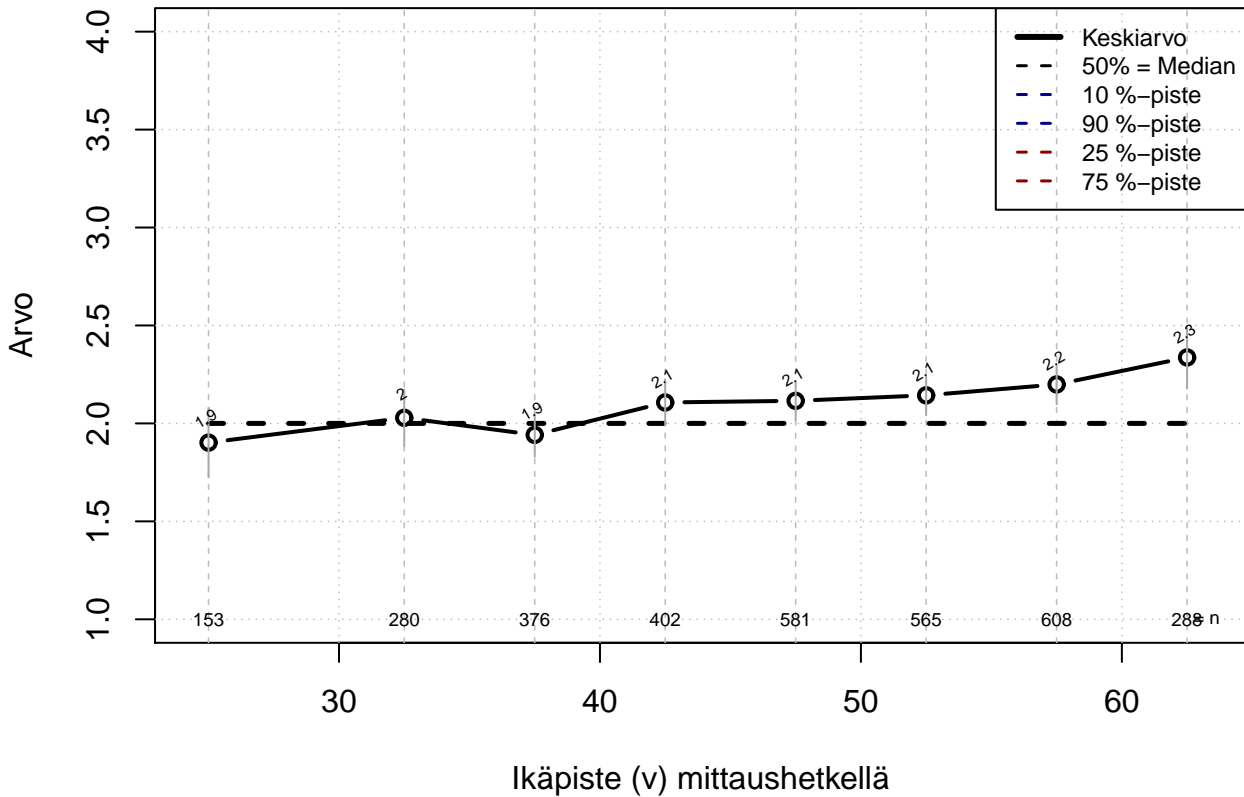

Kohderyhmä: KAIKKI : 1
 Osa-aineisto: I_LM==1 | TSV==1
 (IKAPISTE) tmt 209,210,211,212,213 2013-06-07 TVAIK04

Voi vaikuttaa vapaitten ja lomien pitämisen ajankohtaan
(1=täysin epätosi, ..., 5=täysin tosi)

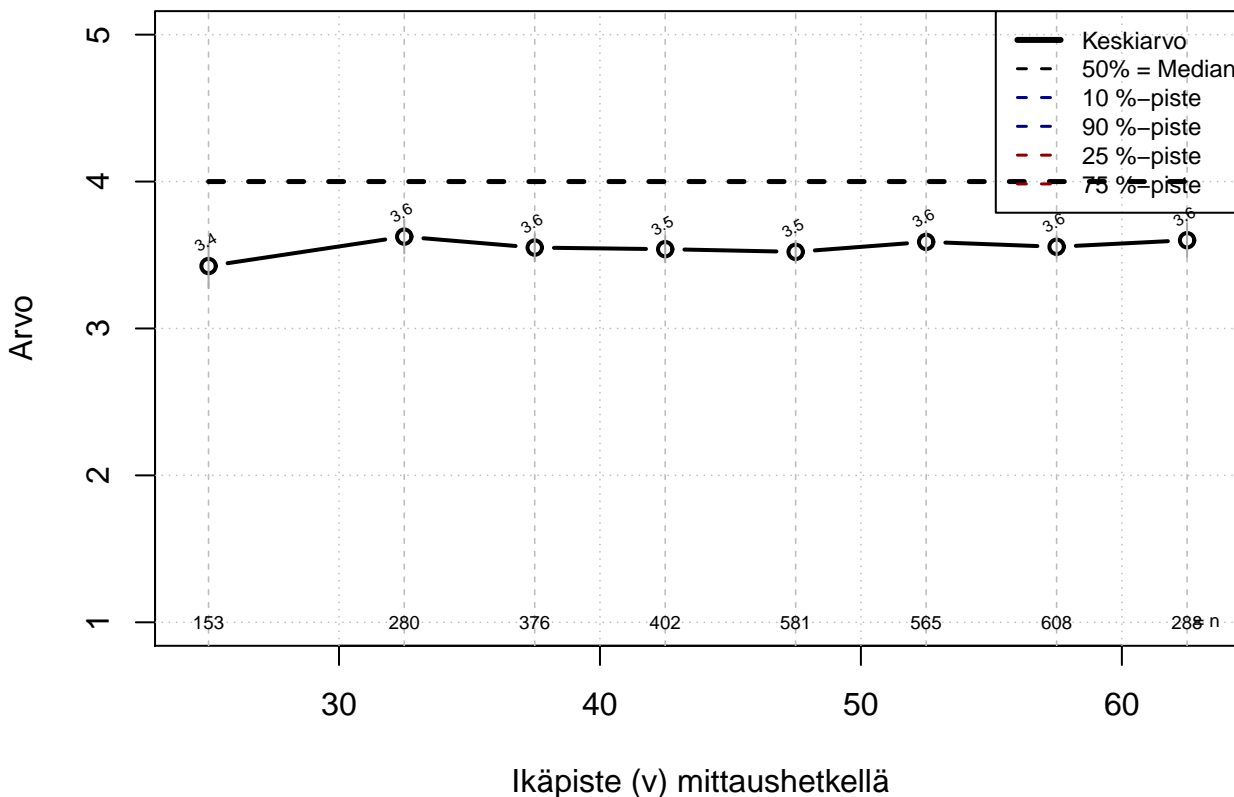

Kohderyhmä: KAIKKI : 1
 Osa-aineisto: I_LM==1 | TSV==1
 (IKAPISTE) tmt 209,210,211,212,213 2013-06-07 TVAIK05

**Voi vaikuttaa organisaation toiminnan kehittämiseen
(1=täysin epätosi, ..., 5=täysin tosi)**

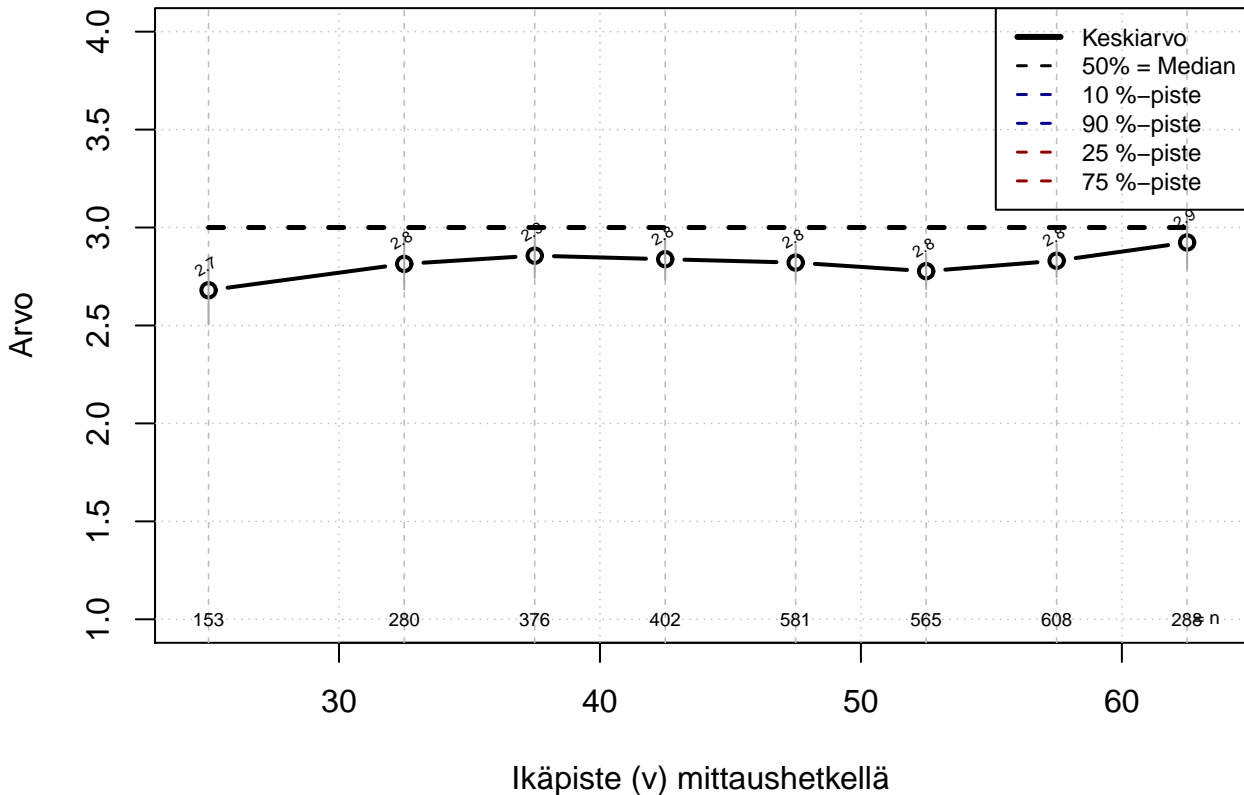

Kohderyhmä: KAIKKI : 1
 Osa-aineisto: I_LM==1 | TSV==1
 (IKAPISTE) tmt 209,210,211,212,213 2013-06-07 TVAIK06

Esimiesten kanssa tulee toimeen erinomaisesti (1=täysin epätosi,...,5=täysin tosi)

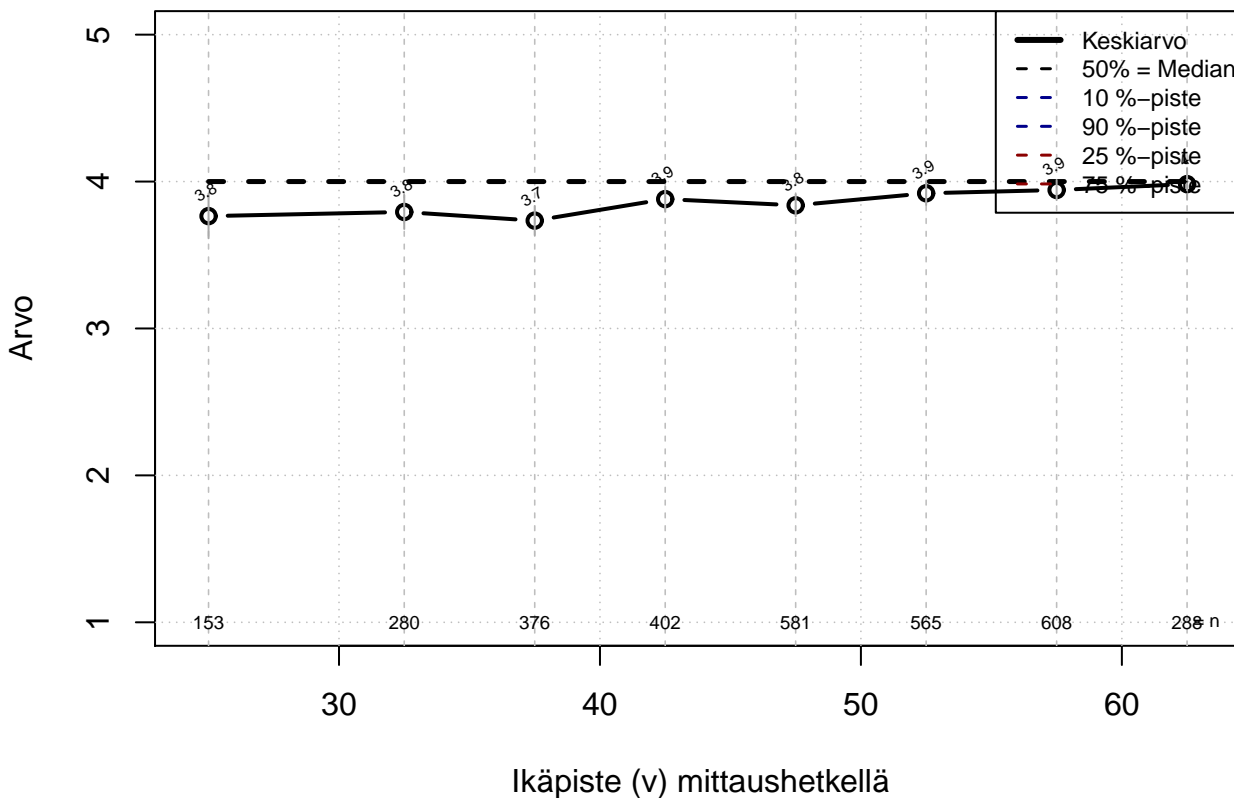

Kohderyhmä: KAIKKI : 1
 Osa-aineisto: I_LM==1 | TSV==1
 (IKAPISTE) tmt 209,210,211,212,213 2013-06-07 TVAIK07

Työpaikalla toisia auttamisen ja tukemisen henki (1=täysin epätosi, ..., 5=täysin tosi)

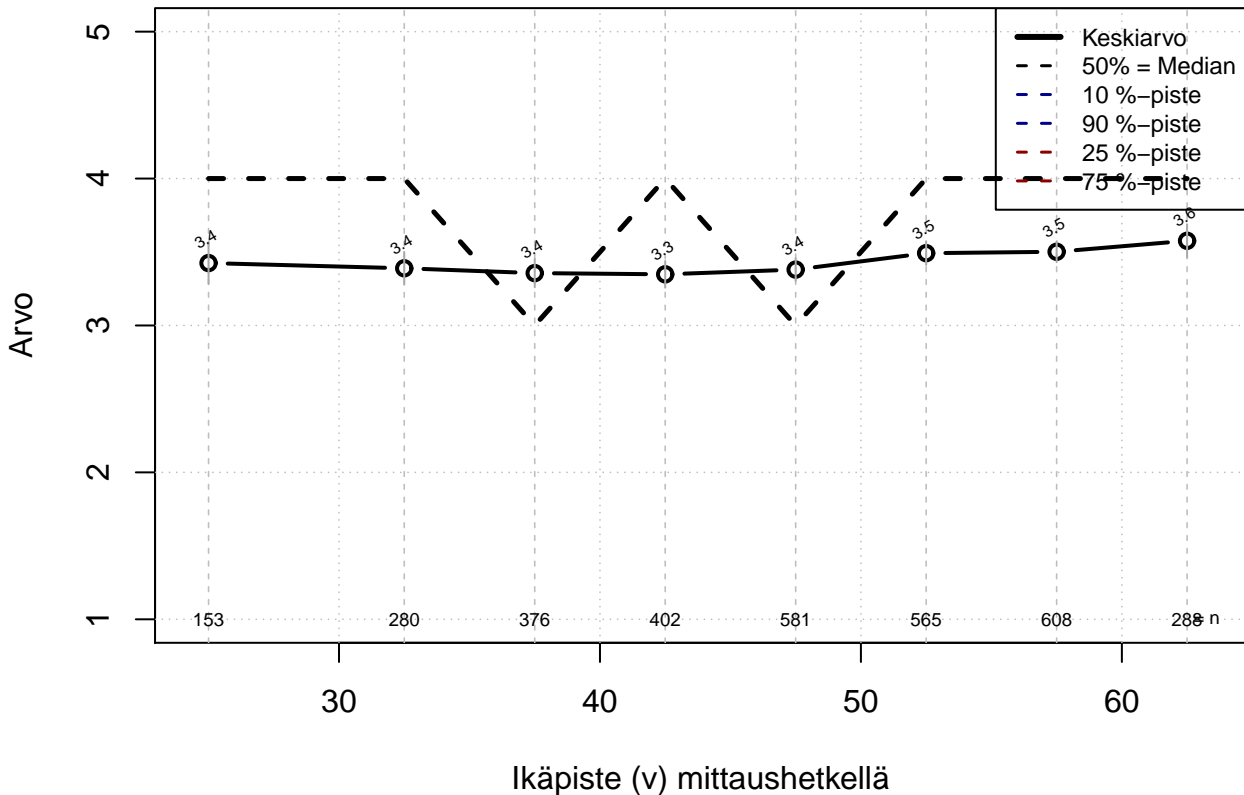

Kohderyhmä: KAIKKI : 1
 Osa-aineisto: I_LM==1 | TSV==1
 (IKAPISTE) tmt 209,210,211,212,213 2013-06-07 TVAIK08

Työpaikan ihmiset ovat ahkeria (1=täysin epätosi, ..., 5=täysin tosi)

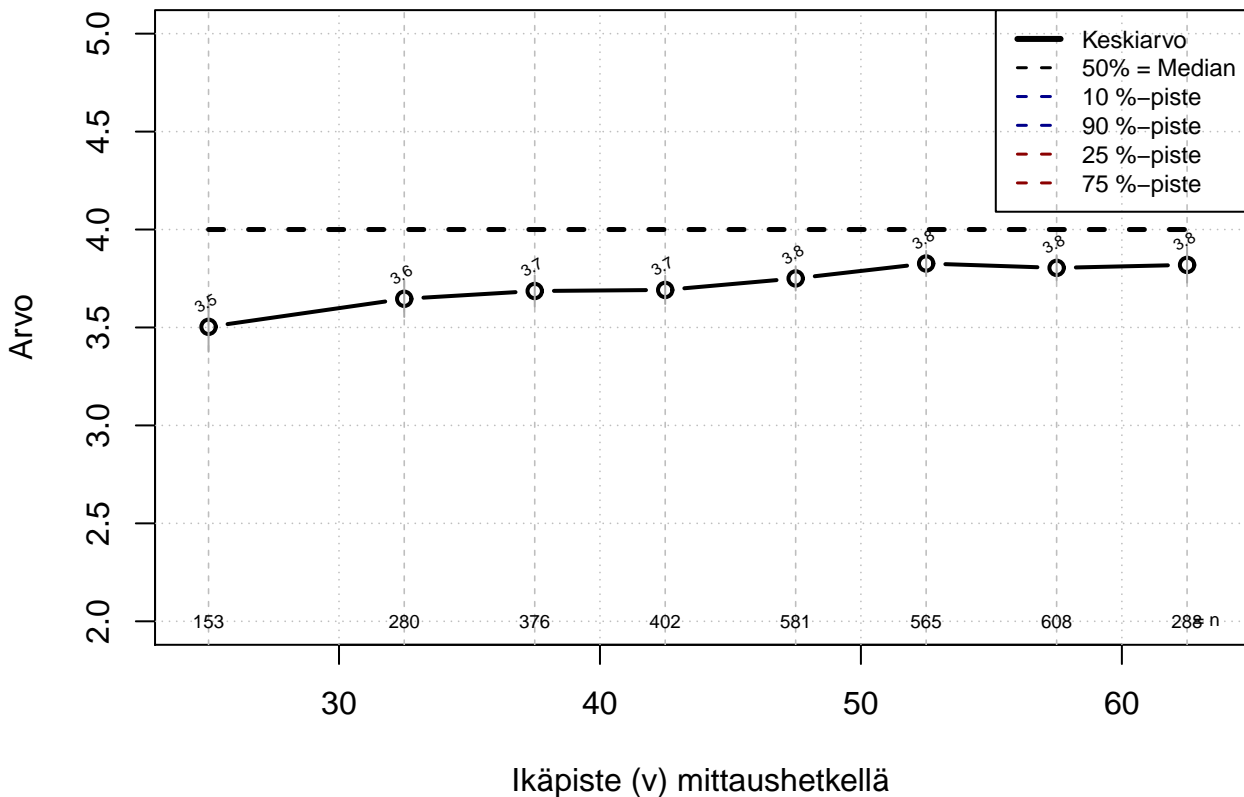

Kohderyhmä: KAIKKI : 1
 Osa-aineisto: I_LM==1 | TSV==1
 (IKAPISTE) tmt 209,210,211,212,213 2013-06-07 TVAIK09

Kilpailu työntekijöiden välillä ei liian kovaa (1=täysin epätosi, ..., 5=täysin tosi)

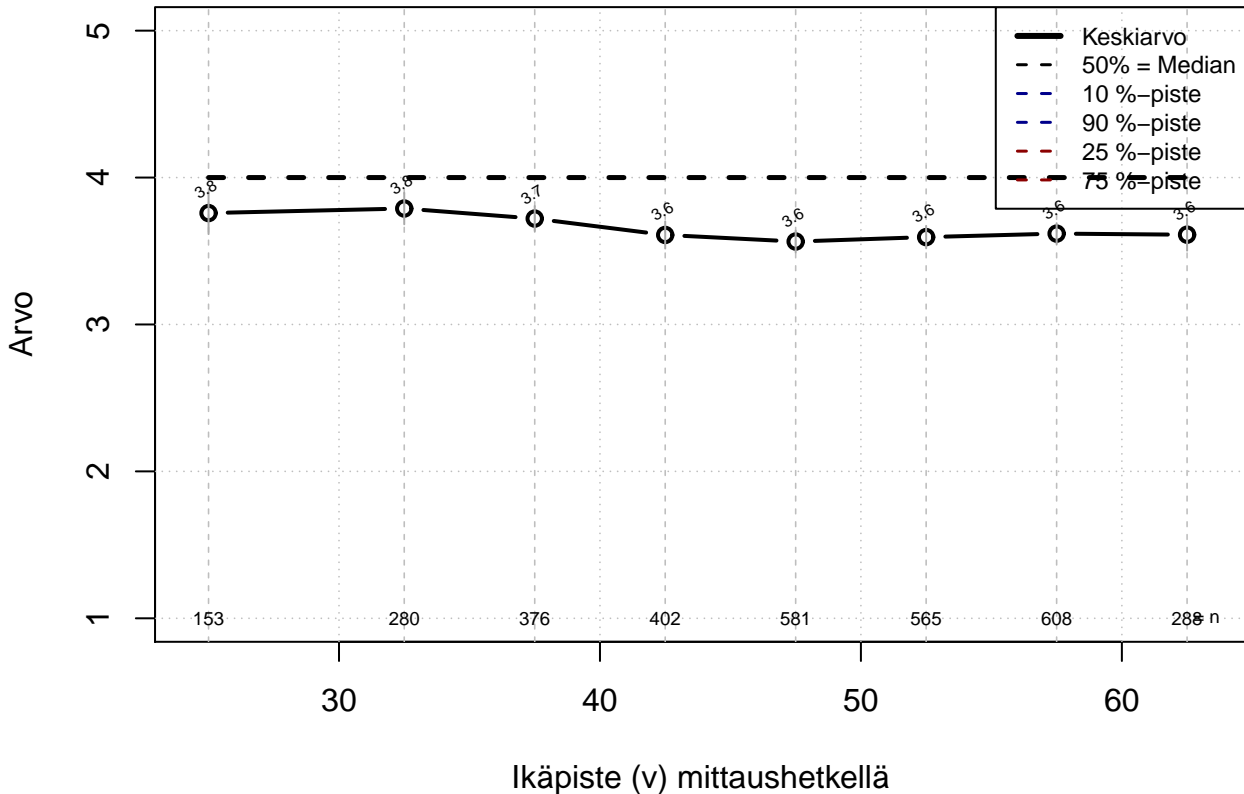

Kohderyhmä: KAIKKI : 1
 Osa-aineisto: I_LM==1 | TSV==1
 (IKAPISTE) tmt 209,210,211,212,213 2013-06-07 TVAIK10

Työpaikan ihmiset ovat ammattitaitoisia (1=täysin epätosi, ..., 5=täysin tosi)

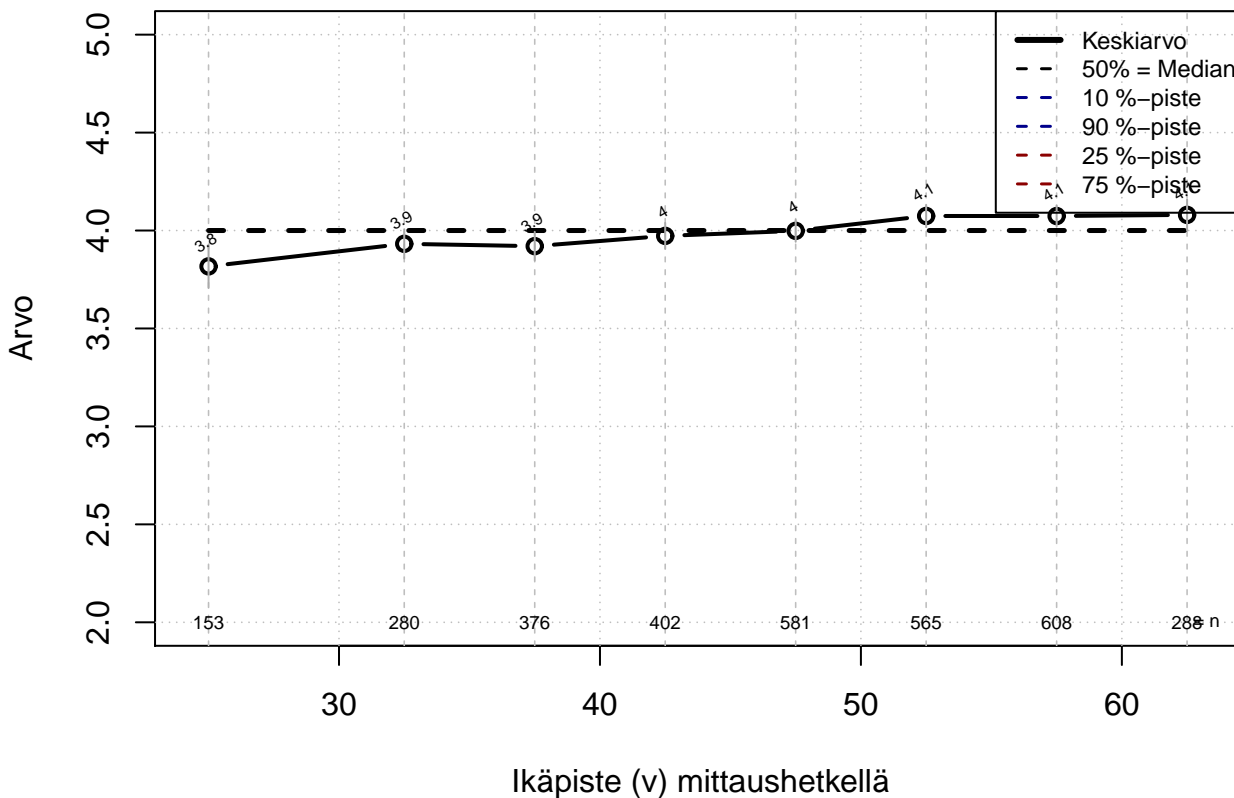

Kohderyhmä: KAIKKI : 1
 Osa-aineisto: I_LM==1 | TSV==1
 (IKAPISTE) tmt 209,210,211,212,213 2013-06-07 TVAIK11

Työpaikalla ei suosita eikä syrjitä (1=täysin epätosi, ..., 5=täysin tosi)

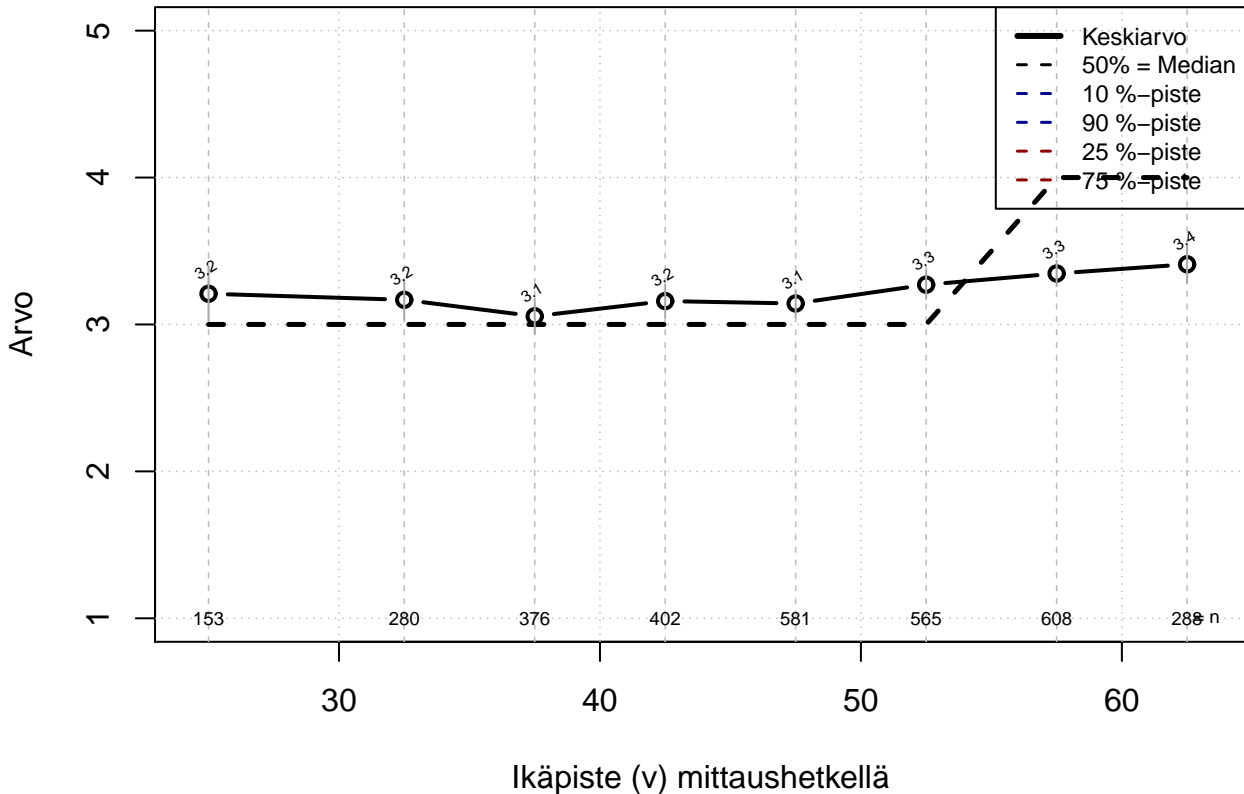

Kohderyhmä: KAIKKI : 1
 Osa-aineisto: I_LM==1 | TSV==1
 (IKAPISTE) tmt 209,210,211,212,213 2013-06-07 TVAIK12

**Ei kohdannut henkistä väkivaltaa (kiusanteko, ahdistelu, häirintä)
(1=täysin epätosi, ..., 5=täysin tosi)**

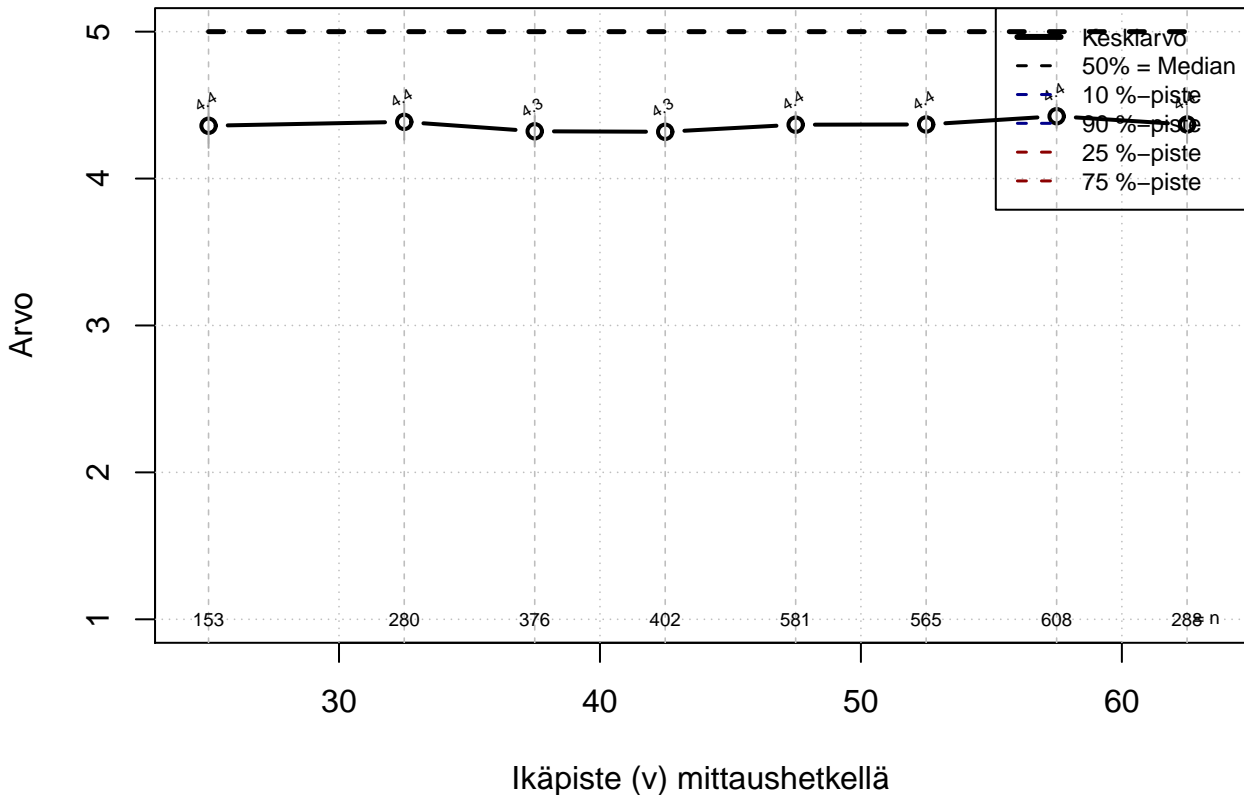

Kohderyhmä: KAIKKI : 1
 Osa-aineisto: I_LM==1 | TSV==1
 (IKAPISTE) tmt 209,210,211,212,213 2013-06-07 TVAIK13

Kokonaistyytyväisyys työelämään (0–100%)

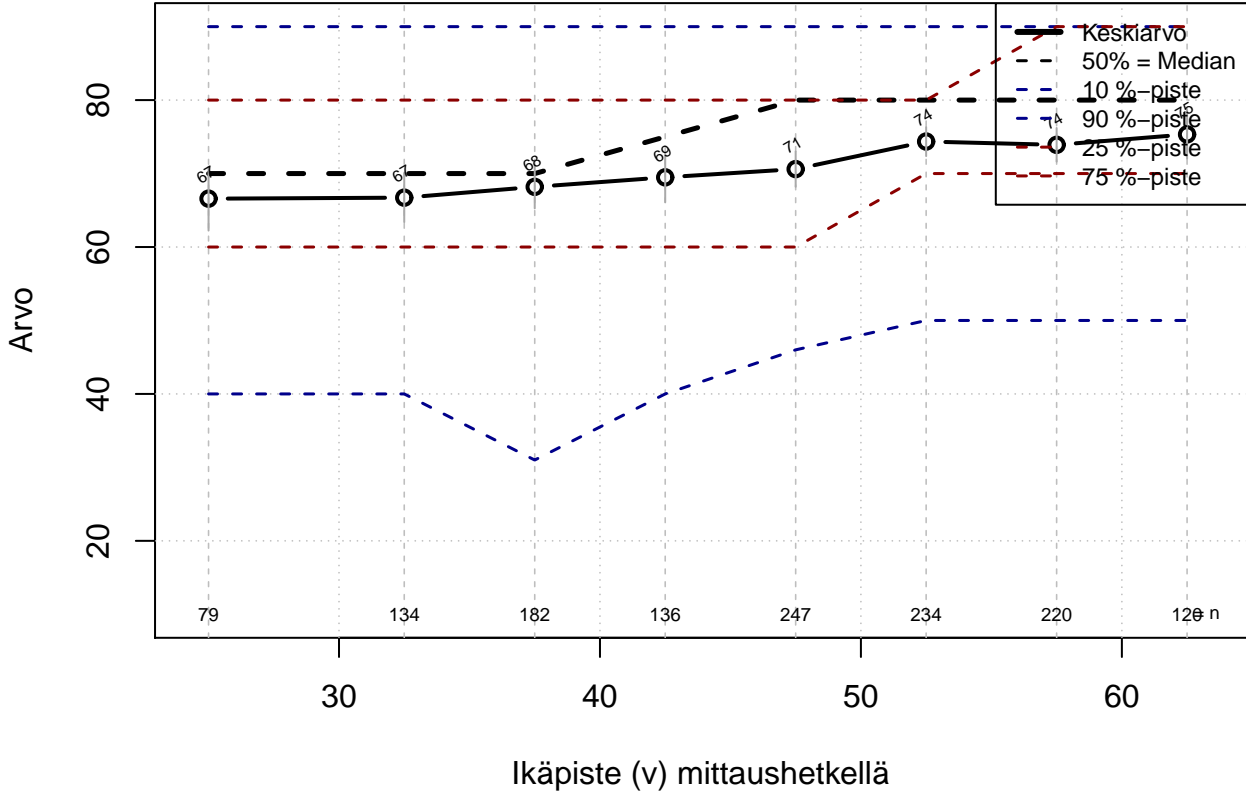

Kohderyhmä: KAIKKI : 1
 Osa-aineisto: I_LM==1 | TSV==1
 (IKAPISTE) tmt 209,210,211,212,213 2013-06-07 TYYTYV2

Vapaa-ajalla todella kiinnostavaa tekemistä (1=täysin epätosi, ..., 5=täysin tosi)

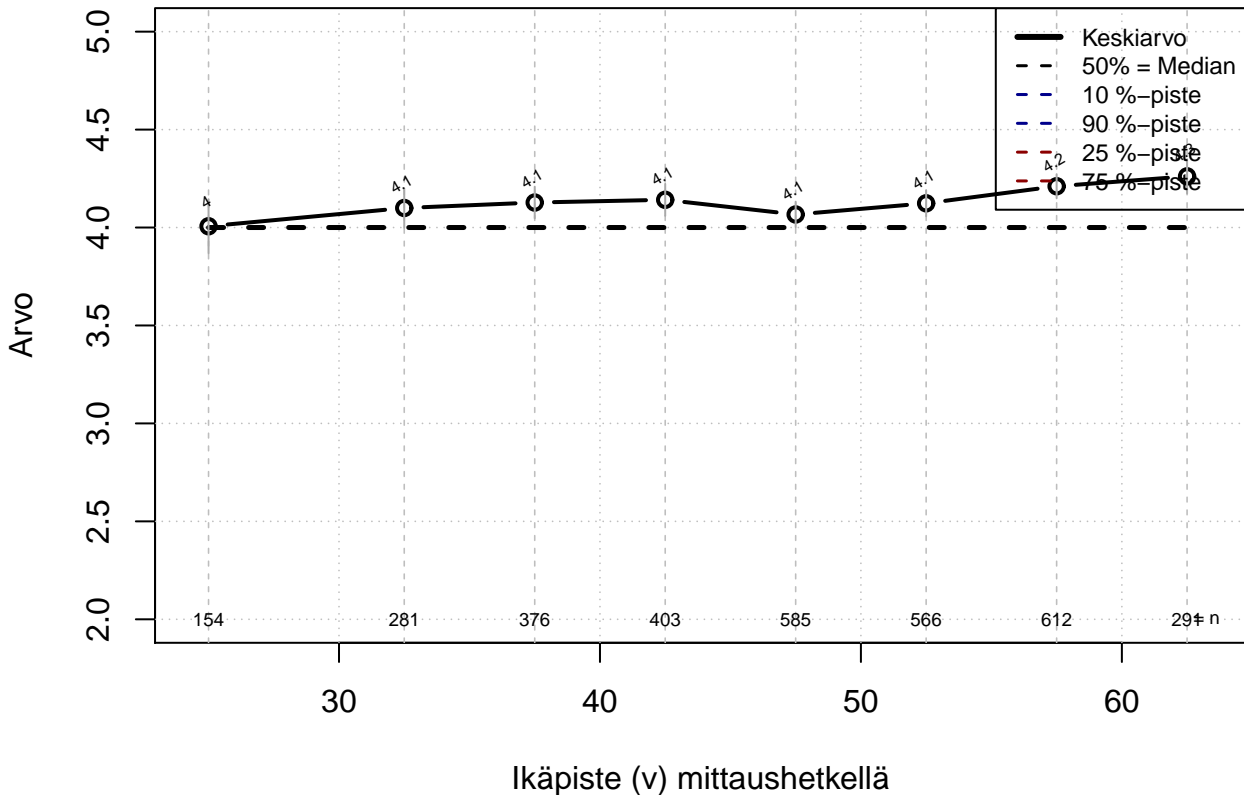

Kohderyhmä: KAIKKI : 1
 Osa-aineisto: I_LM==1 | TSV==1
 (IKAPISTE) tmt 209,210,211,212,213 2013-06-07 YLHV01

Työn ulkopuolinen elämä ei täyty vastuista ja velvollisuuksista (1=täysin epätosi, ..., 5=täysin tosi)

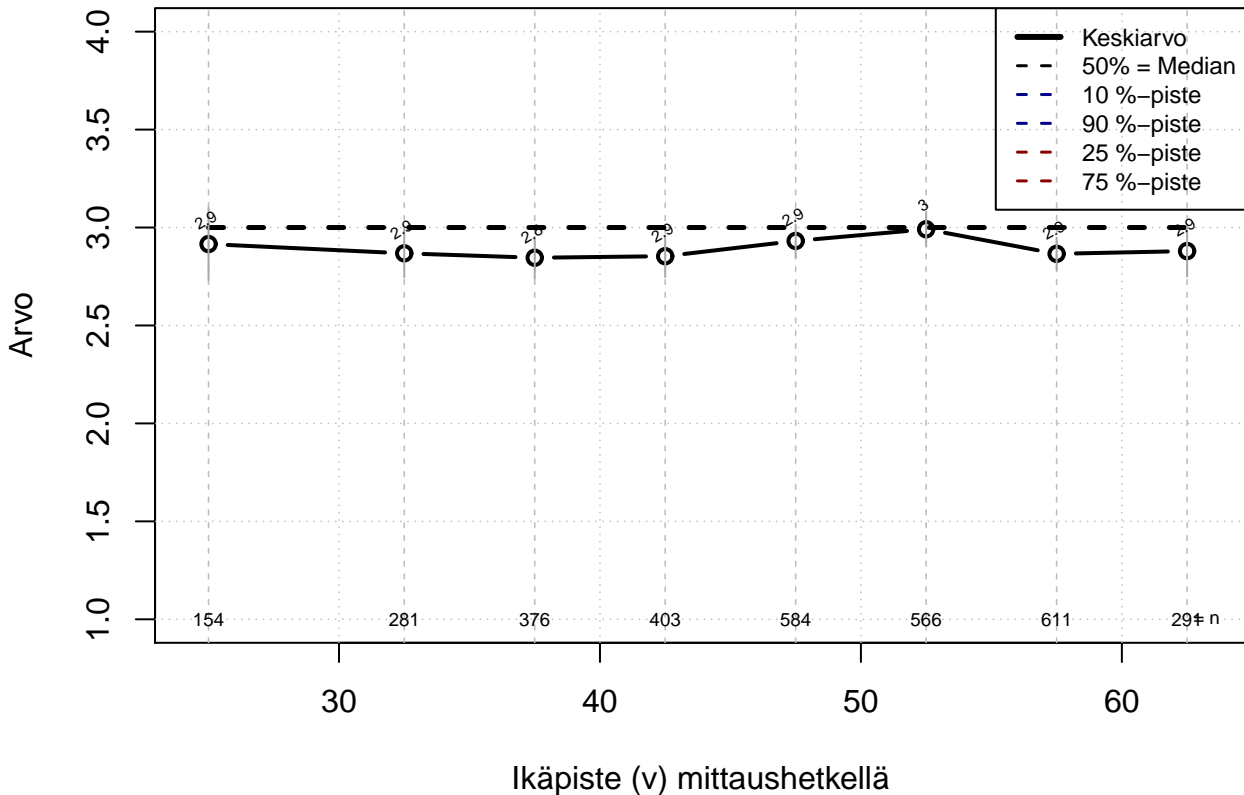

Kohderyhmä: KAIKKI : 1
 Osa-aineisto: I_LM==1 | TSV==1
 (IKAPISTE) tmt 209,210,211,212,213 2013-06-07 YLHV02

Taloudellinen tilanne mahdollistaa tärkeiden asioiden toteuttamisen (1=täysin epätoisi,...,5=täysin tosi)

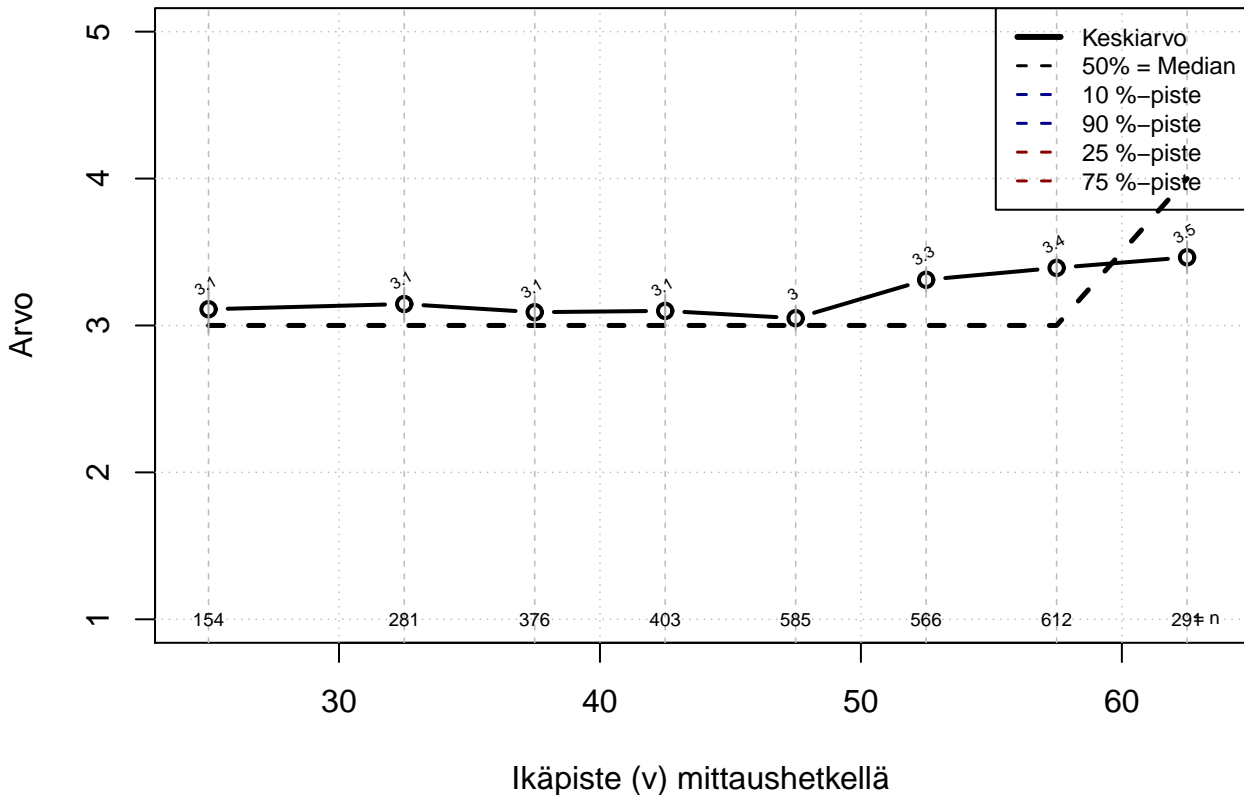

Kohderyhmä: KAIKKI : 1
 Osa-aineisto: I_LM==1 | TSV==1
 (IKAPISTE) tmt 209,210,211,212,213 2013-06-07 YLHV03

Hyvä itsetunto ja -varmuus työelämässä (1=täysin epätosi, ..., 5=täysin tosi)

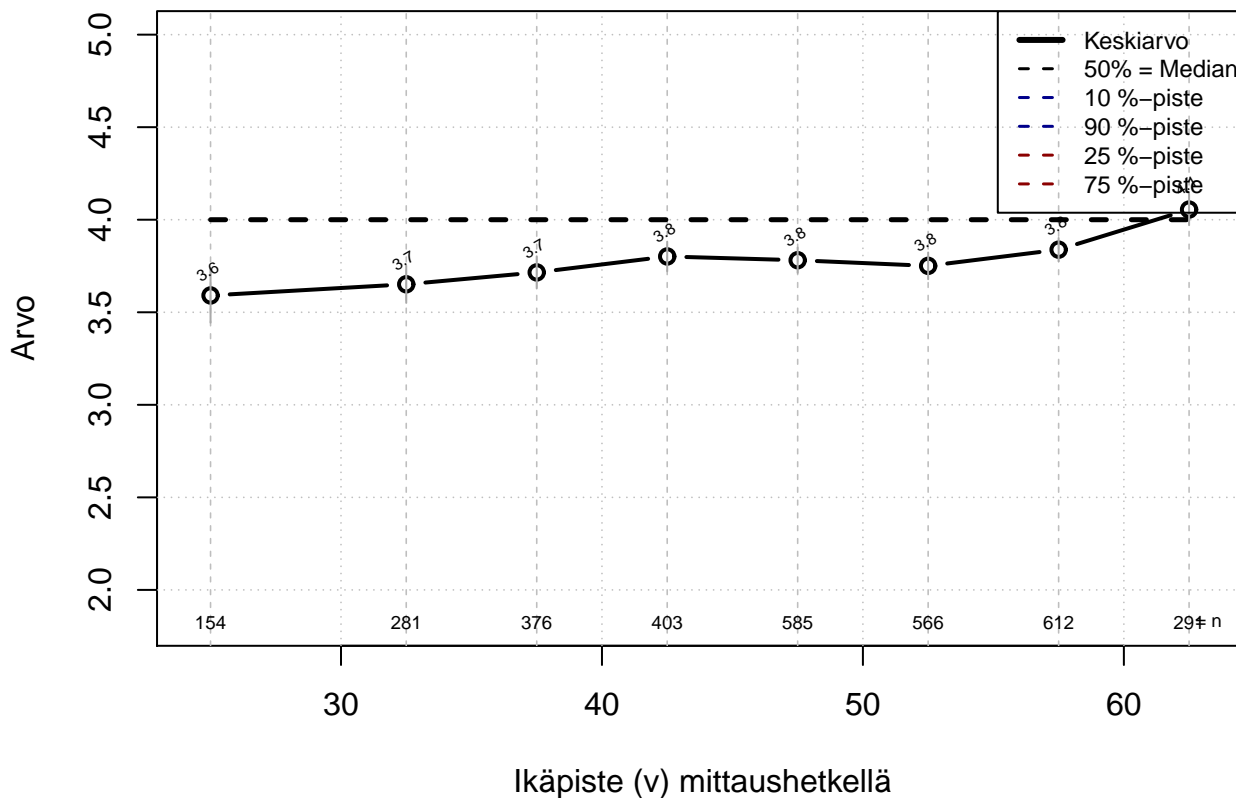

Kohderyhmä: KAIKKI : 1
 Osa-aineisto: I_LM==1 | TSV==1
 (IKAPISTE) tmt 209,210,211,212,213 2013-06-07 YLHV04

Fyysinen työkyky erinomainen (1=täysin epätosi, ..., 5=täysin tosi)

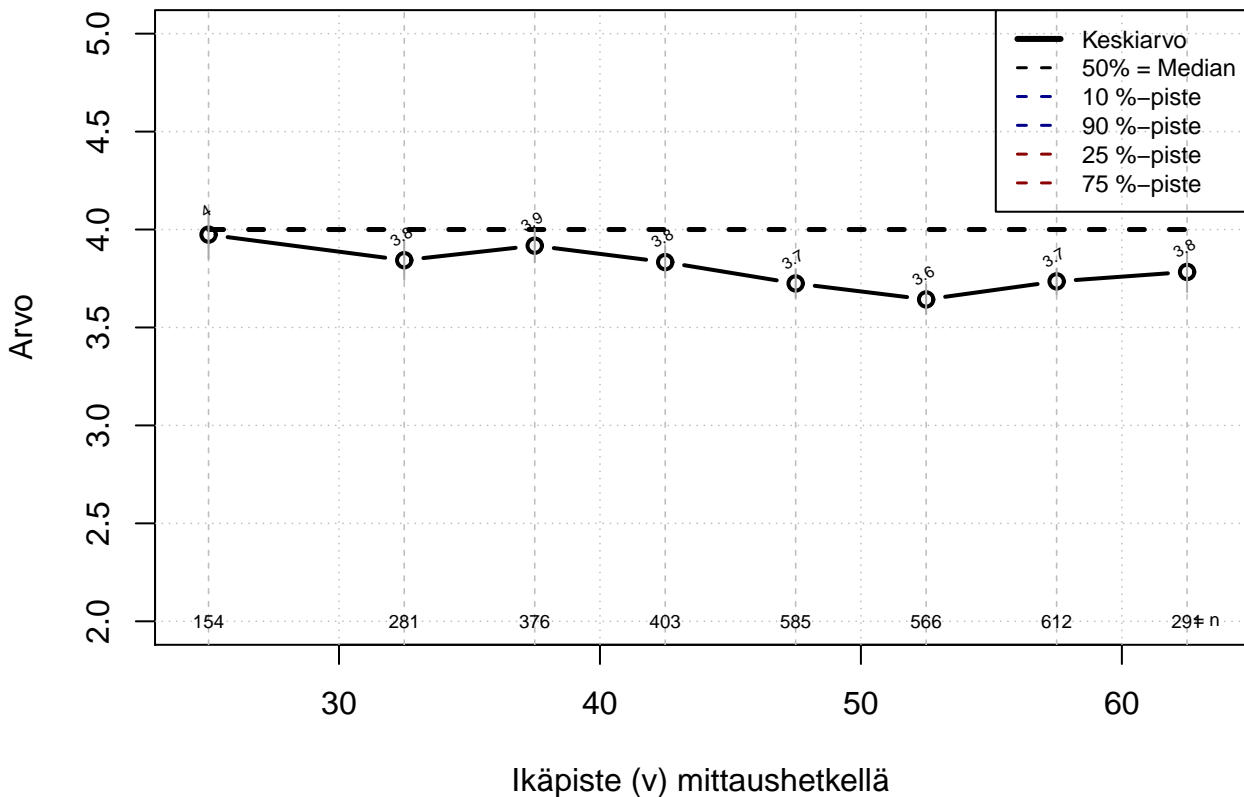

Kohderyhmä: KAIKKI : 1
Osa-aineisto: I_LM==1 | TSV==1
(IKAPISTE) tmt 209,210,211,212,213 2013-06-07 YLHV05

**Ei henkisiä ongelmia (masennus, ahdistus, uupumus)
(1=täysin epätosi, ..., 5=täysin tosi)**

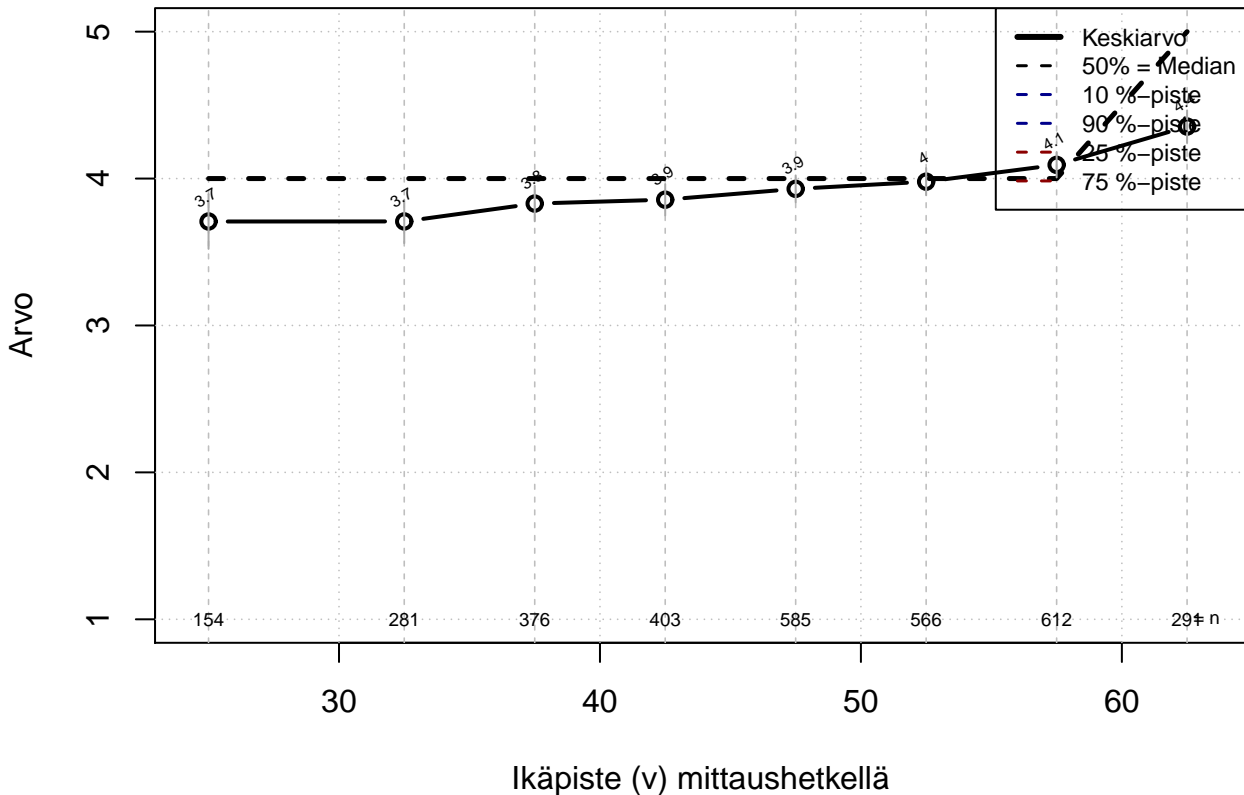

Kohderyhmä: KAIKKI : 1
 Osa-aineisto: I_LM==1 | TSV==1
 (IKAPISTE) tmt 209,210,211,212,213 2013-06-07 YLHV06

Nukkuminen riittävää (1=täysin epätosi, ..., 5=täysin tosi)

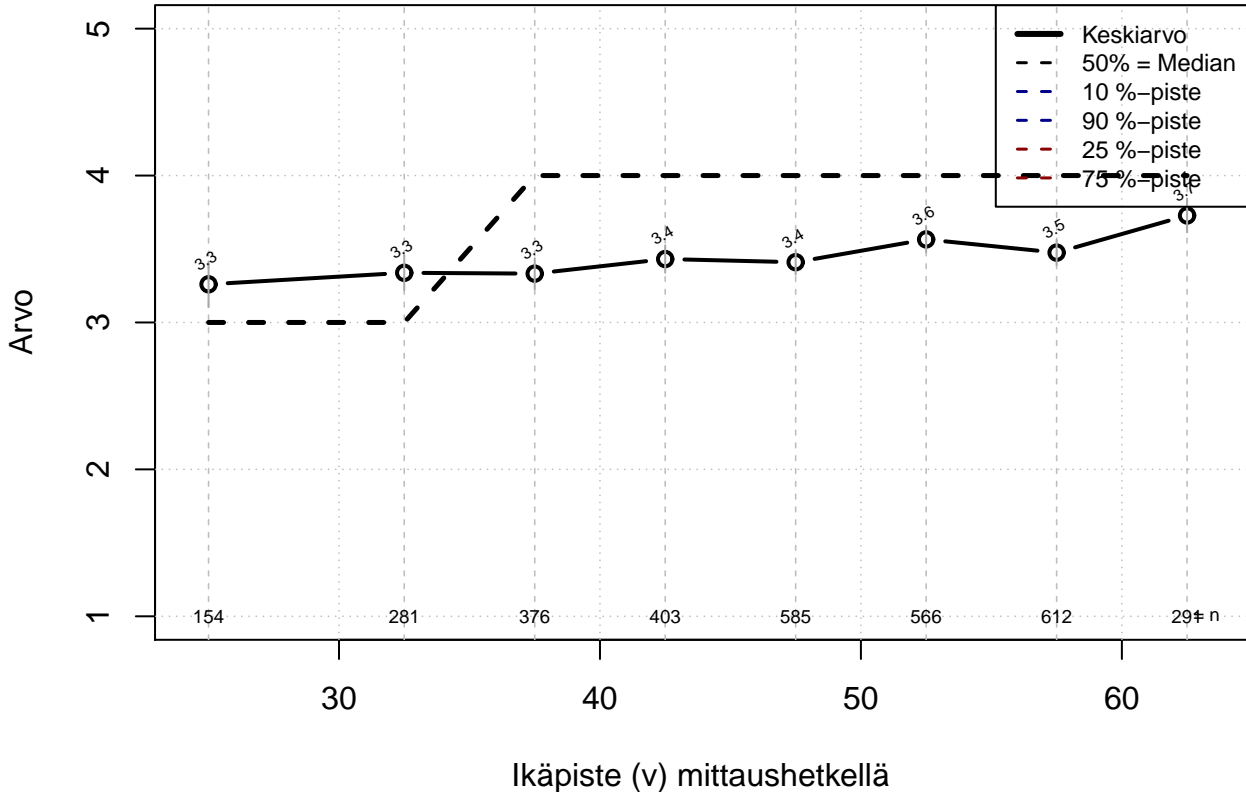

Kohderyhmä: KAIKKI : 1
 Osa-aineisto: I_LM==1 | TSV==1
 (IKAPISTE) tmt 209,210,211,212,213 2013-06-07 YLHV07

**Työelämässä ei ole joutunut esittämään epämieluisaa roolia
(1=täysin epätosi, ..., 5=täysin tosi)**

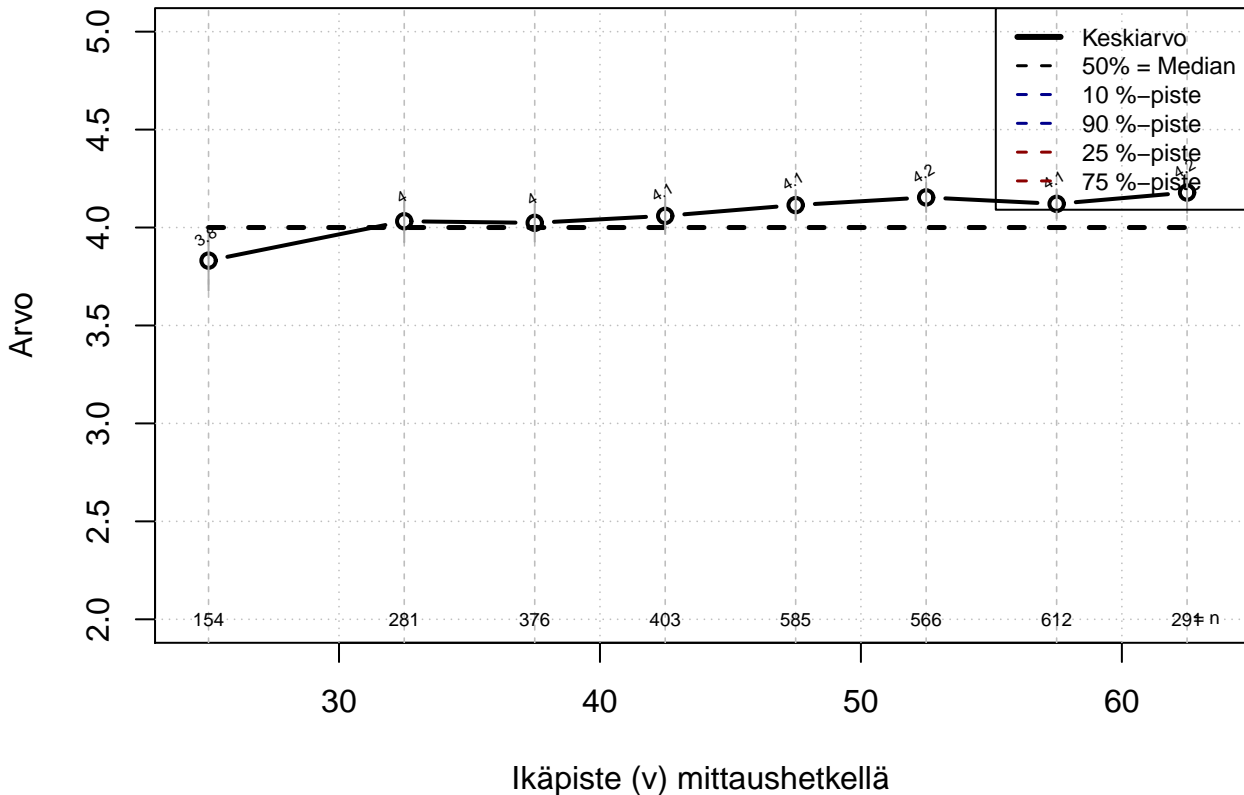

Kohderyhmä: KAIKKI : 1
 Osa-aineisto: I_LM==1 | TSV==1
 (IKAPISTE) tmt 209,210,211,212,213 2013-06-07 YLHV08

Vapaa-ajalle riittävästi energiaa (1=täysin epätosi, ..., 5=täysin tosi)

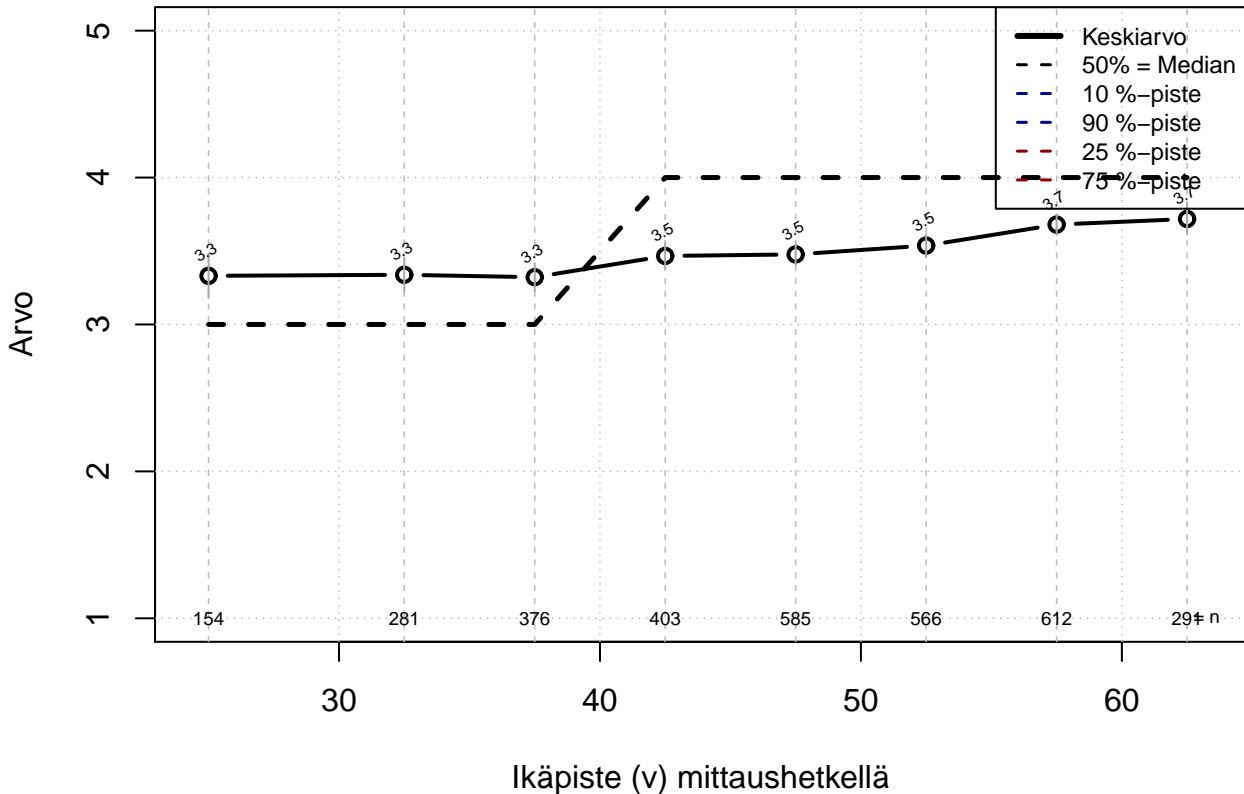

Kohderyhmä: KAIKKI : 1
 Osa-aineisto: I_LM==1 | TSV==1
 (IKAPISTE) tmt 209,210,211,212,213 2013-06-07 YLHV09

Vahvat ja hyödylliset ystävä- ja muut suhdeverkostot (1=täysin epätosi, ..., 5=täysin tosi)

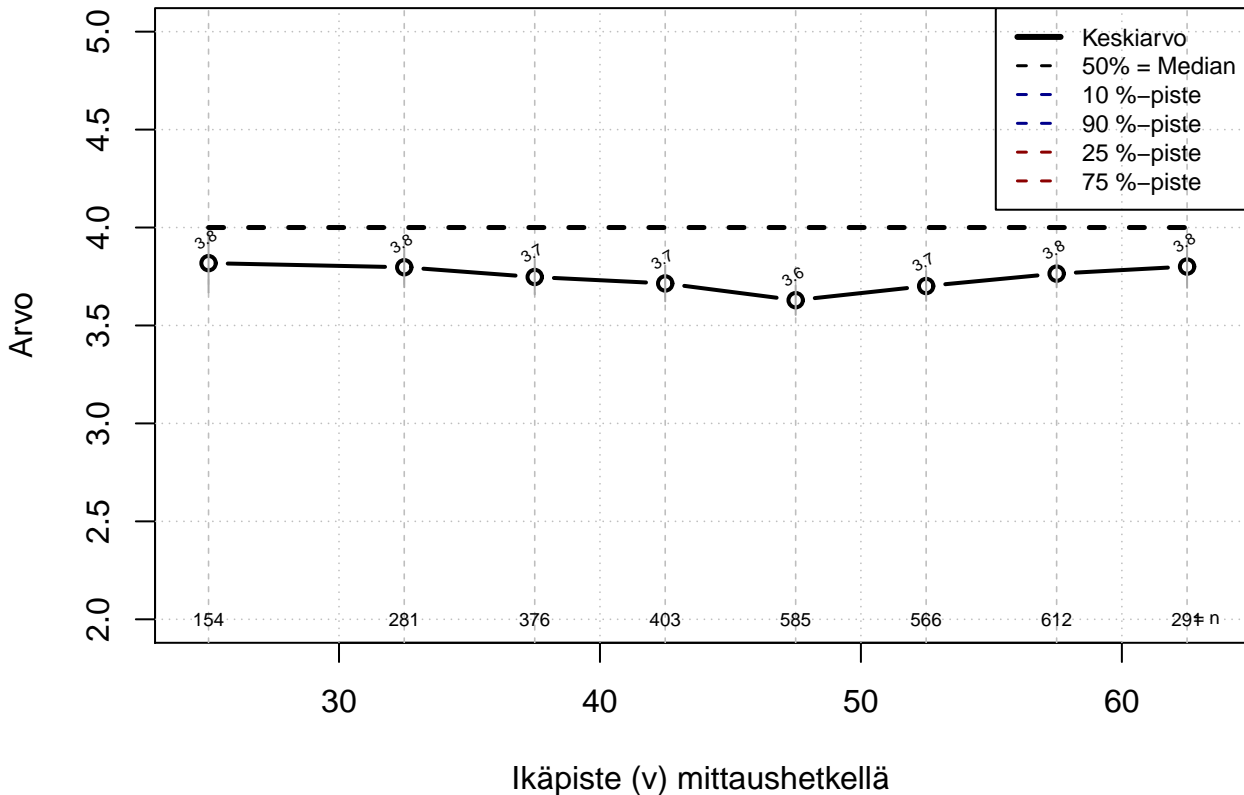

Kohderyhmä: KAIKKI : 1
 Osa-aineisto: I_LM==1 | TSV==1
 (IKAPISTE) tmt 209,210,211,212,213 2013-06-07 YLHV10

Työllistymismahdollisuudet yleisesti erinomaiset (1=täysin epätosi, ..., 5=täysin tosi)

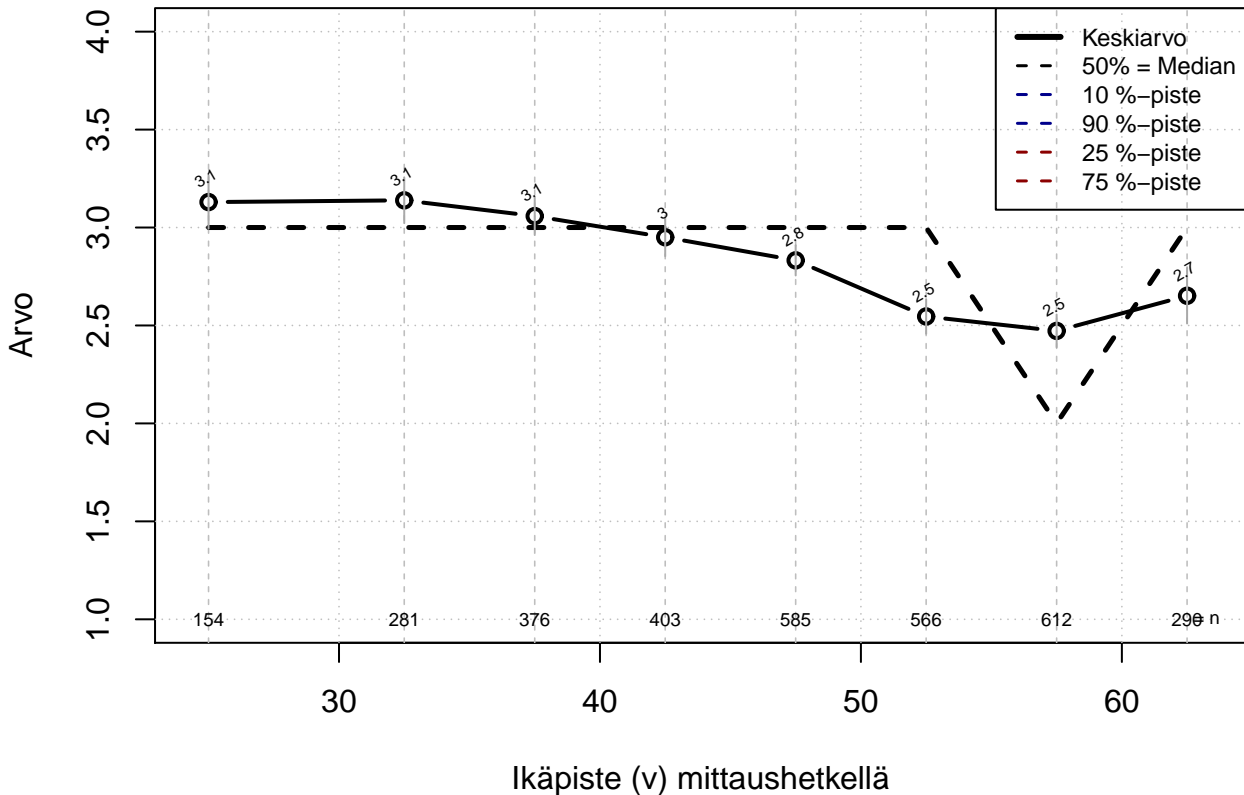

Kohderyhmä: KAIKKI : 1
 Osa-aineisto: I_LM==1 | TSV==1
 (IKAPISTE) tmt 209,210,211,212,213 2013-06-07 YLHV11

Ei työstä johtuvia unihäiriöitä (1=täysin epätosi, ..., 5=täysin tosi)

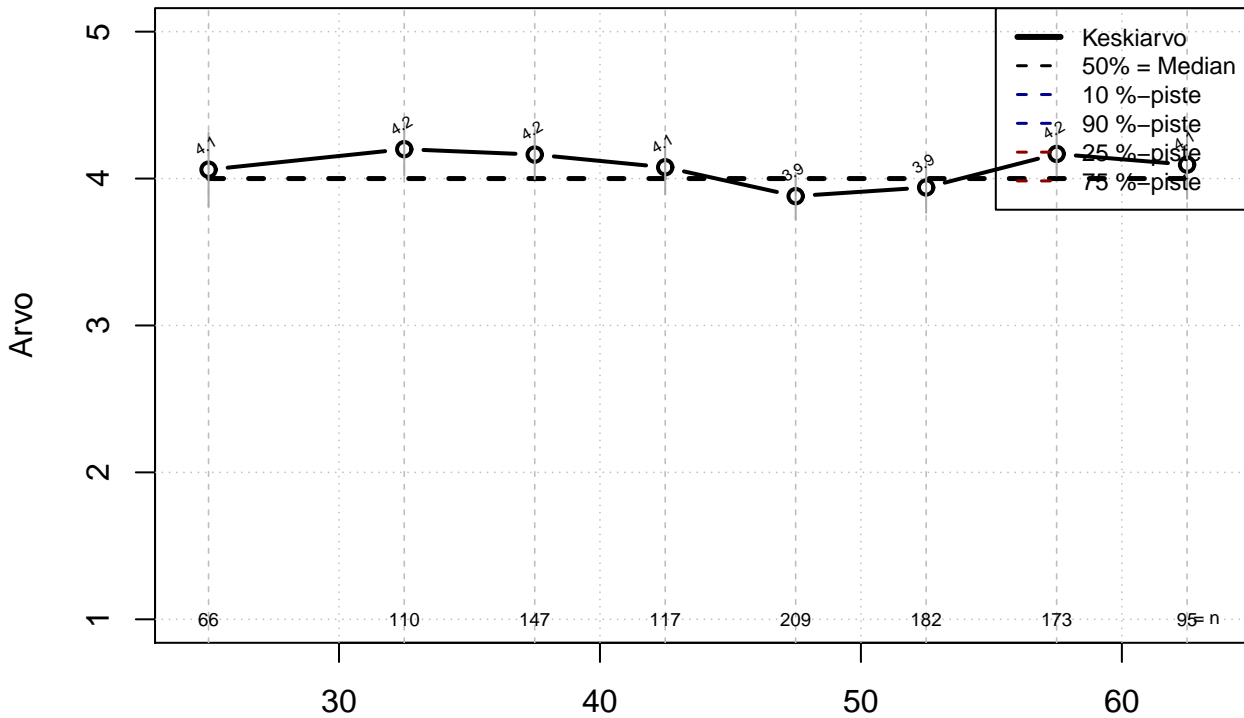

Kohderyhmä: KAIKKI : 1
 Osa-aineisto: I_LM==1 | TSV==1
 (IKAPISTE) tmt 209,210,211,212,213 2013-06-07 YLHV12

Ei työstä johtuvia unihäiriöitä (1=täysin epätosi, ..., 5=täysin tosi)

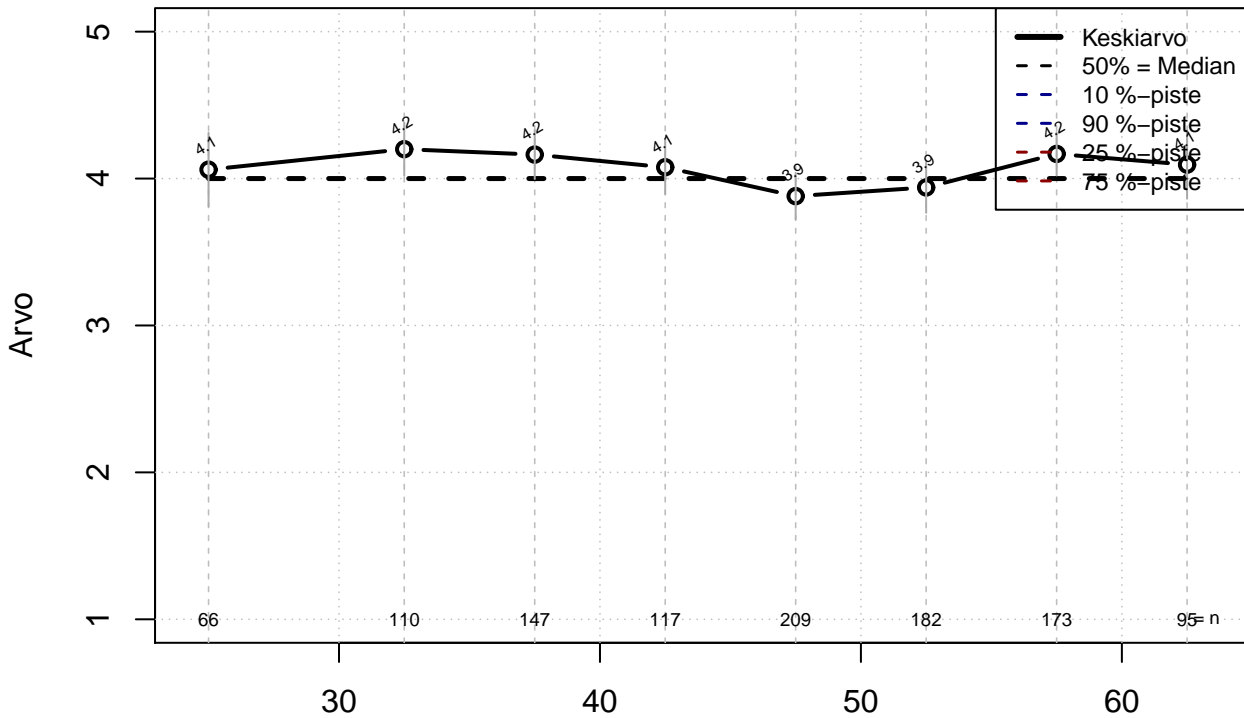

Ikäpiste (v) mittaushetkellä

Kohderyhmä: KAIKKI : 1

Osa-aineisto: I_LM==1 | TSV==1

(IKAPISTE) tmt 209,210,211,212,213 2013-06-07 YLHV12